

L70E

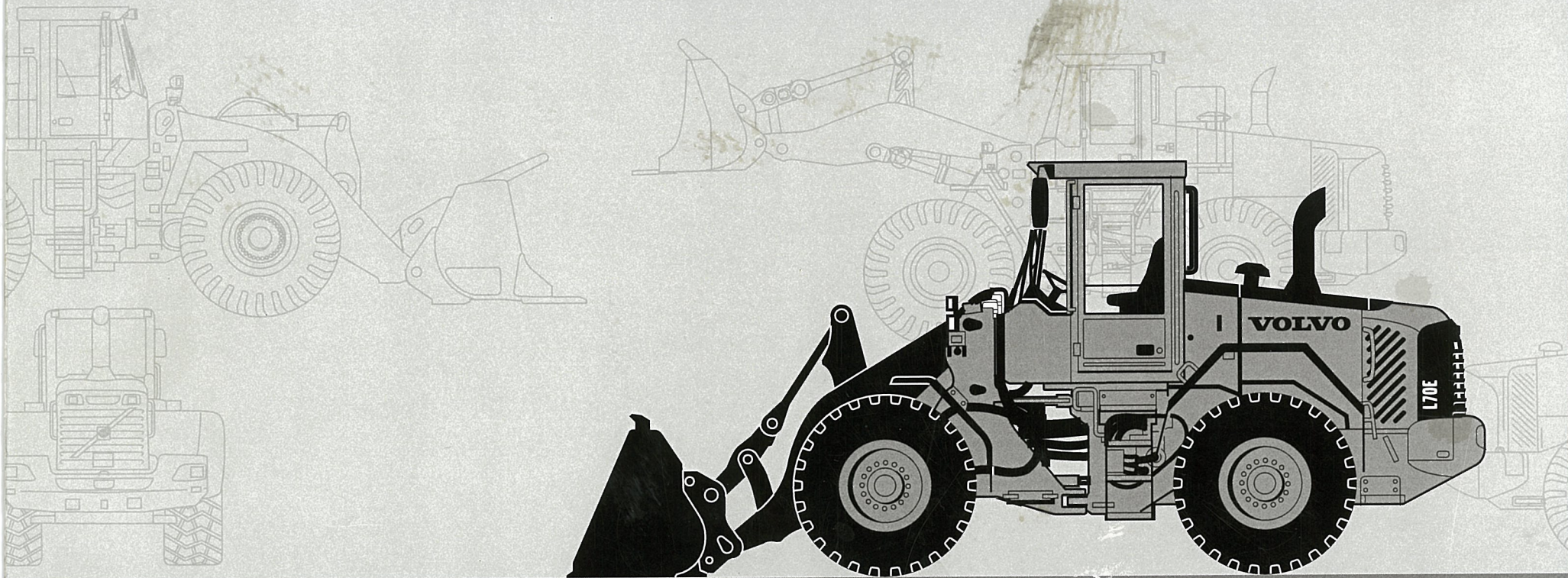

VOLVO

PARTS CATALOG

L70E

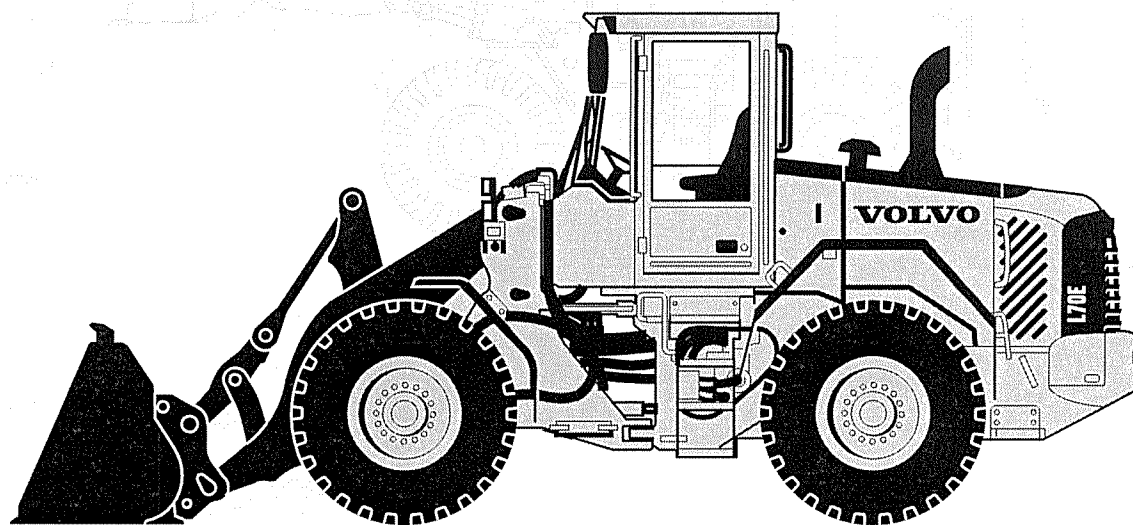

VOLVO

Construction Equipment

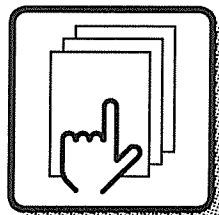

1

Preface and instructions
Préface et instructions
Vorwort und Anweisungen
Prefacio e instrucciones
Förord och anvisningar

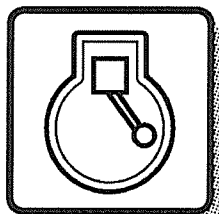

2

Engine
Moteur
Motor
Motor
Motor

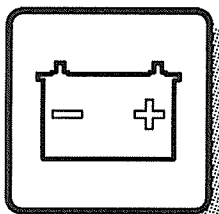

3

Electrical systems and instruments
Système électrique et instruments
Elektrisches System und Instrumente
Sistema eléctrico e instrumentos
Elsystem och instrument

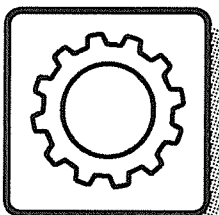

4

Power transmission
Transmission de force
Kraftübertragung
Transmisión de fuerza
Kraftöverföring

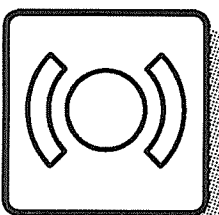

5

Brakes
Freins
Bremsen
Frenos
Bromsar

Steering system
Système de direction
Lenksystem
Sistema de dirección
Styrsystem

6

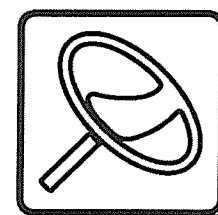

Frame and wheels
Bâti et roues
Rahmen und räder
Bastidor y ruedas
Ram och hjul

7

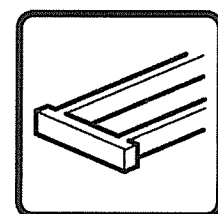

Body with associated parts
Carrosserie avec détails
Aufbau mit Zubehörteilen
Carroceria con detalles
Karosseri

8

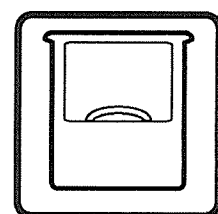

Miscellaneous equipment
Equipments divers
Übrige Ausrüstung
Equipo diverso
Övrig utrustning

9

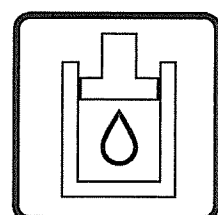

Numerical index
Répertoire numérique
Nummernverzeichnis
Índice numérico
Nummerregister

10

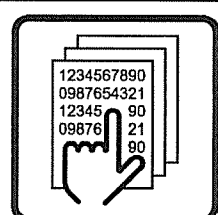

1

2

3

4

5

6

7

8

9

10

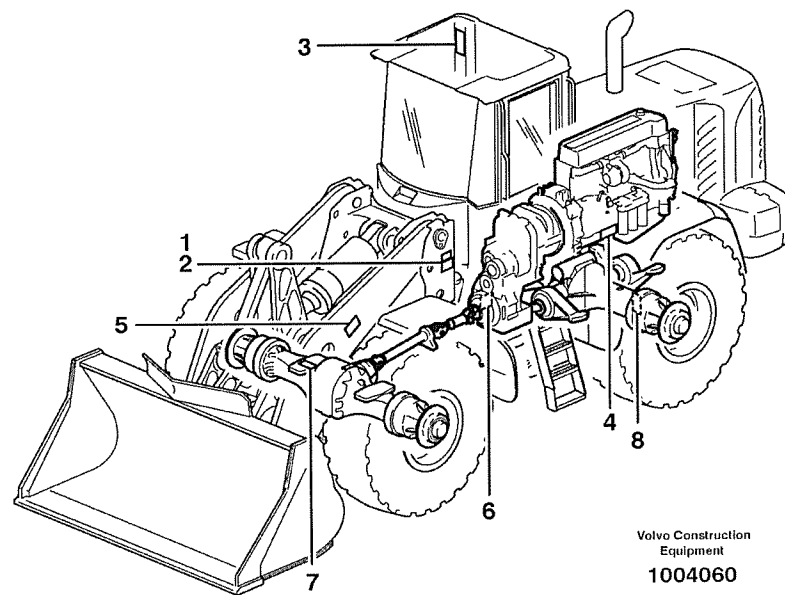

Volvo Construction
Equipment
1004060

GBR	FRA	DEU	ESP	SWE
1 Product sign plate	1 Enseigne de produit	1 Produktschild	1 Muestra del producto	1 Produktskylt
2 Assembly Sign Plate	2 Enseigne D'assemblage	2 Sammelschild	2 Muestra De Reunion	2 Samlingsskylt
3 Driver's cab	3 Cabine du conducteur	3 Schutzfahrerhaus	3 Cabina de proteccion	3 Skyddshytt
4 Engine sign plate	4 Enseigne de moteur	4 Motorschild	4 Muestra de motor	4 Motorskylt
5 Lifting Unit	5 Group De Relevage	5 Hubaggregat	5 Agregado Levantador	5 Lyftaggregat
6 Power Transmission	6 Transmission De Force	6 Kraftubertragung	6 Transmision De Fuerza	6 Transmission
7 Drive axle front sign plate	7 Enseigne du pont, AV	7 Vorderachsenschild	7 Muestra del puente, delantero	7 Framaxelskylt
8 Drive axle rear sign plate	8 Enseigne du pont, AR	8 Hinterachsenschild	8 Muestra Del Puente, Tra	8 Bakaxelskylt

PRODUCT SIGN PLATE	MUESTRA DEL PRODUCTO	Catalogue id	Group
ENSEIGNE DE PRODUIT	PRODUKSKYLT	20008	1
PRODUKTSCHILD		Issue	Page
		VOE 63E9920008	5

VOLVO

L70E

FOREWORD		Catalogue id 20008	Group 1
		Issue VOE 63E9920008	Page 6
GBR	GBR		

Only genuine parts are presented in this catalogue. These parts have been subjected to the necessary function and endurance tests, and they comply with the high quality and safety requirements that have been set for Volvo Construction Equipment. You should note that warranties do not cover damages that are caused or aggravated by the fact that a non-genuine part was fitted.

The illustrations shown in the catalogues should not be used as assembly or workshop instructions. Separate literature for the various specific subject areas is available for that purpose.

The owner of the machine or equipment should state the model designation, manufacturing number, part number, quantity, and the name, or description, of the part when ordering parts.

For location of the model and engine designation plates, etc, see page 4-5.

Market-adapted equipment entered in catalogue, can be seen on page 26.

See page 13 for a "Catalogue Guide" on how to use the parts catalogue.

See page 22 for table of abbreviations.

This catalogue has been produced by Volvo Construction Equipment Customer Support AB. If you have any point of views regarding the catalogue, or if you detect any errors in the catalogue, please take a copy of the page in question, indicate the error(s), and send it to us at the following adress:

Volvo Construction Equipment Customer Support AB.
Catalogue Department
S-631 85 Eskilstuna.....Telefax: +46 16 15 29 15

Wheel Loader Volvo L70E

BASIC MACHINE

PROD NO 33162, SER NO 21001 -
PROD NO 33162, SER NO 60001 - USA
PROD NO 33162, SER NO 71001 - BRAZIL
PROD NO 33172 OPEN ROPS, SER NO 72101 - BRAZIL

CAB

PROD NO 33168
PROD NO 33171 OPEN ROPS

TRANSMISSION

PROD NO 22530, HT95

DRIVING AXLE

PROD NO 23915, AWB 25, front
PROD NO 23916, AWB 20, rear
PROD NO 23918, AWB 20, rear (80950)

LOADING UNIT

PROD NO 33163

ENGINE

Part No 11172409, Typ VOLVO D6D LBE2

FRA

Seules les pièces d'origine sont présentées dans les catalogues des pièces de rechange. Toutes ces pièces ont été soumises à des tests de fonctionnement et de longévité pour être conformes aux exigences sévères de qualité et de sécurité posées par Volvo Construction Equipment. Notez que les garanties ne couvrent pas les dégâts et les dommages causés par le montage de pièces autres que des pièces d'origine.

Les illustrations dans le catalogue ne doivent pas être utilisées comme notice de montage ni comme instructions d'atelier. Pour ceci, nous vous renvoyons à la documentation spécifiquement éditée dans ce but.

Pour toute commande de pièces de rechange, indiquez la désignation du modèle, le numéro de fabrication, le numéro de référence, la quantité ainsi que la désignation de la pièce.

Le placement des plaques de désignation de modèle et de moteur etc. ressort de la figure ci-contre 4-5.

Equipment adapté au marché et indiqué dans la catalogue, prière de voir la liste en page 26.

Guide pour l'utilisation de catalogues de pièces de rechange, voir page 15.

Pour la liste des abréviations employées, prière de voir en page 22.

Ce catalogue est édité par Volvo Construction Equipment Customer Support AB. Si vous avez des commentaires ou si vous découvrez des erreurs dans ce catalogue, nous vous serions reconnaissants de bien vouloir photocopier cette page, de la remplir et de nous la renvoyer.

Volvo Construction Equipment Customer Support AB
Division Catalogue
S-631 85 Eskilstuna. Télécopie: int. +46 16 15 29 15.
E-mail: vce.parts.catalog@volvo.com

FRA

LA CHARHEUSE SUR PNEUS Volvo L70E

MACHINE DE BASE

PROD NO 33162, SER NO 21001 -
PROD NO 33162, SER NO 60001 - USA
PROD NO 33162, SER NO 71001 - BRAZIL
PROD NO 33172 OPEN ROPS, SER NO 72101 - BRAZIL

CABINE DU CONDUCTEUR

PROD NO 33168
PROD NO 33171 OPEN ROPS

TRANSMISSION

PROD NO 22530, HT95

ESSIEU MOTEUR

PROD NO 23915, AWB 25, AV
PROD NO 23916, AWB 20, AR
PROD NO 23918, AWB 20, AR (80950)

GROUPE CHARGEUR

PROD NO 33163

MOTEUR

Numéro d'article 11172409, Type VOLVO D6D LBE2

AVANT-PROPOS

Catalogue id	Group
20008	1
Issue	Page
VOE 63E9920008	7

VOLVO**L70E**

VORWORT		Catalogue id 20008	Group 1
		Issue VOE 63E9920008	Page 8
DEU	DEU		

In den Ersatzteilkatalogen sind nur Originalteile verzeichnet. Diese Teile haben die notwendigen Funktions- und Lebensdauertests durchlaufen und erfüllen die hohen Qualitäts- und Sicherheitsanforderungen von Volvo Construction Equipment. Beachten Sie bitte, dass die Garantien keine Schäden umfassen, die durch die Montage eines fremden Teils verursacht oder verschlimmert wurden.

Die Abbildungen in dem Katalog dürfen nicht als Montageanweisungen oder Werkstattanleitungen verwendet werden. Wir verweisen statt dessen auf die separate Literatur für diesen Zweck.

Der Maschinenbesitzer muss bei der Bestellung von Ersatzteilen die Modellbezeichnung, Fabriknummer, Artikelnummer sowie Anzahl und Bezeichnung des Teils angeben.

Die Anbringung der Schilder für Modell- und Motorbezeichnung usw. geht aus dem Bild auf Seite 4-5 hervor.

Für den Markt angepasste Ausrüstung wurde in den Katalog aufgenommen, Seite 26.

Die Anweisung auf Seite 17 hilft Ihnen sich im Ersatzteilkatalog zurechtzufinden.

Abkürzungsverzeichnis, siehe Seite 22.

Dieser Katalog wurde von Volvo Construction Equipment Customer Support AB herausgegeben. Wenn Sie Kommentare zu diesem Katalog haben oder Fehler darin finden, kopieren Sie bitte die entsprechende Seite, machen Sie eine Notiz und schicken Sie diese ein an:

Volvo Construction Equipment Customer Support AB
Katalogabteilung
S-631 85 Eskilstuna, Schweden....Telefax: +46 16 15 29 15
E-mail: vce.parts.catalog@volvo.com

Radlader Volvo L70E

GRUNDMASCHINE

PROD NO 33162, SER NO 21001 -
PROD NO 33162, SER NO 60001 - USA
PROD NO 33162, SER NO 71001 - BRAZIL
PROD NO 33172 OPEN ROPS, SER NO 72101 - BRAZIL

KABINE

PROD NO 33168
PROD NO 33171 OPEN ROPS

GETRIEBE

PROD NO 22530, HT95

PLANETENWELLE

PROD NO 23915, AWB 25, vordere
PROD NO 23916, AWB 20, hintere
PROD NO 23918, AWB 20, hintere (80950)

LADERAGGREGAT

PROD NO 33163

MOTOR

Bestellnummer 11172409, Typ VOLVO D6D LBE2

ESP

En los catálogos de repuestos se presentan únicamente piezas originales que han sido sometidas a las necesarias pruebas de funcionamiento y duración y que cumplen las elevadas exigencias de seguridad y calidad de Volvo Construction Equipment. Recuerde que las garantías no cubren los daños ocasionados o agravados por no haber montado una pieza original.

Las ilustraciones del catálogo no deben utilizarse como base para el montaje ni como instrucciones de taller. Para ello recomendamos utilizar los manuales de taller editados a propósito.

Al hacer el pedido de repuestos, el propietario de la máquina debe indicar el modelo de la misma, su número de fabricación, la referencia de la pieza, la cantidad y la denominación.

La ubicación de letreros con las denominaciones de modelo y motor etc., puede verse en la página 4-5.

La lista de equipos de adaptación según mercado, introducidos en el catálogo, puede verse en la página 26.

Guía para el uso del catálogo, puede verse en la página 19.

La tabla de abreviaturas puede verse en la página 22.

Esté catálogo ha sido editado por Volvo Construction Equipment Customer Support AB. Si tiene algún comentario que hacer sobre el catálogo, o detecta algún error, le rogamos que haga una copia de la página en cuestión y nos la remita junto con sus comentarios a:

Volvo Construction Equipment Customer Support AB.
Katalogavdelningen
S-631 85 Eskilstuna.....Telefax: +46 16 15 29 15
E-mail: vce.parts.catalog@volvo.com

ESP

CARGADORA SOBRE RUEDAS VOLVO L70E

MÁQUINA BÁSICA

PROD NO 33162, SER NO 21001 -
PROD NO 33162, SER NO 60001 - USA
PROD NO 33162, SER NO 71001 - BRAZIL
PROD NO 33172 OPEN ROPS, SER NO 72101 - BRAZIL

CABINA DEL CONDUCTOR

PROD NO 33168
PROD NO 33171 OPEN ROPS

TRANSMISIÓN

PROD NO 22530, HT95

EJE PROPULSOR

PROD NO 23915, AWB 25, delantero
PROD NO 23916, AWB 20, trasero
PROD NO 23918, AWB 20, trasero (80950)

UNIDAD CARGA

PROD NO 33163

MOTOR

Número de detalle, 11172409. Tipo VOLVO D6D LBE2

PROLOGO

Catalogue id	Group
20008	1
Issue	Page
VOE 63E9920008	9

VOLVO

L70E

FÖRORD		Catalogue id 20008	Group 1
		Issue VOE 63E9920008	Page 10
SWE	SWE		

I denna reservdelskatalog presenteras endast originaldelar. De har genomgått nödvändiga funktions- och livslängdsprov samt uppfyller Volvo Construction Equipments höga kvalitets- och säkerhetskrav. Observera att garantin ej täcker skador som orsakats eller förvärrats av att en icke originaldel monterats.

Illustrationerna i katalogen skall ej användas som monteringsanvisningar eller verkstadsinstruktioner. Vi hänvisar istället till separat litteratur för ändamålet.

Maskinägaren ska vid beställning av reservdelar ange, modellbeteckning, tillverkningsnummer, artikelnummer, antal samt delens benämning.

Placering av skyltar för modell- och motorbeteckning etc., framgår av bild på sidan 4-5.

Marknadsanpassade utrustningar som är införda i denna katalog framgår av förteckningen på sidan 26.

Katalogguide för hur man använder reservdelskatalogen; se sidan 21.

Förkortningstabell, se sidan 22.

Denna katalog är producerad av Volvo Construction Equipment Customer Support AB. Om ni har synpunkter eller upptäcker något fel i katalogen, var vänlig tag en kopia på sidan, gör en notering och sänd detta till

Volvo Construction Equipment Customer Support AB.
Katalogavdelningen
S-631 85 Eskilstuna.....Telefax: +46 16 15 29
E-mail: vce.parts.catalog@volvo.com

HJULLASTARE VOLVO L70E

BASMASKIN

PROD NO 33162, SER NO 21001 -
PROD NO 33162, SER NO 60001 - USA
PROD NO 33162, SER NO 71001 - BRAZIL
PROD NO 33172 OPEN ROPS, SER NO 72101 - BRAZIL

HYTT

PROD NO 33168
PROD NO 33171 OPEN ROPS

TRANSMISSION

PROD NO 22530, HT95

DRIVAXLAR

PROD NO 23915, AWB 25, främre
PROD NO 23916, AWB 20, bakre
PROD NO 23918, AWB 20, bakre (80950)

LASTAGGREGAT

PROD NO 33163

MOTOR

Artikelnummer 11172409, D6D LBE2

VOLVO

Construction Equipment

Fig.	Part No.	Quantity			P S	K I T	Description	Dénomination	Bezeichnung	Denominación	Benämning	Notes
		1	2	3								
	VOE 4833424	1			SS		Hydr.cylinder.....	Verin Hydraul.	Druckölzylinder.....	Cilín Hidraul.....	Hydraulicyl.....	963)
		1					Hydraulic cylinder.....	Verin Hydraulique	Hydraulzylinder	Cilindro Hidraulico	Hydraulicylinder.....	L PROD See group 94, avsn 250
1	VOE 4833425	1					•Cylinder Tube	•Tube Cylindre	•Zylinderrohr.....	•Tubo Cilindro.....	•Cylinderrör.....	
2	VOE 4741303	1					•Piston Rod	•Tige Piston	•Kolbenstange	•Varilla Piston	•Kolvstång.....	
3	VOE 4833432	1					•Pstn Rod Guide	•Gui.tige Piston	•Ko-stang Fuhrg	•Guia Var Piston.....	•Kolvst.styrning.....	
4	VOE 4784039	1			K		•Piston Rod Seal.....	•Eta.tige Piston.....	•Ko-stang Dichtg	•Reten Var Pist.....	•Kolvstångstättn.....	
5	VOE 4833433	1					•Spacer Ring	•Bagu.entretoise.....	•Abstandring.....	•Anillo Dist.....	•Distansring.....	
6	VOE 914516	1					•Snap Ring	•Circlip	•Nutring	•Circlip	•Spärring.....	
7	VOE 4784999	1			K		•Scraper	•Racleur	•Abstreicher	•Rascador	•Avstrykare.....	
8	VOE 4741302	1					•Piston.....	•Piston	•Kolben.....	•Piston	•Kolv.....	
9	VOE 925067	2			K		•O-ring.....	•Joint Torique	•O-ring	•Anillo Torico	•O-ring.....	
10	VOE 4881024	3			K		•Back-up Ring	•Bague Support	•Stützring.....	•Anillo Apoyo	•Stödring.....	
11	VOE 955898	1					•Washer	•Rondelle	•Scheibe	•Arandela.....	•Bricka.....	
12	VOE 13955884	1					•Castle Nut	•Ecrou Crenelé•Kronenmutter•Tuerca Corona•Kronmutter.....				(VOE 955884)
13	VOE 907847	1					•Cotter Pin.....	•Goupille Fendue	•Splint.....	•Pasador Hendido	•Saxpinne.....	
14	VOE 944154	1					•Snap Ring	•Circlip	•Nutring	•Circlip	•Spärring.....	
	VOE 11990060	1					Gasket Kit	Kit Joints	Dichtungssatz.....	Juego Juntas.....	Packningsats.....	

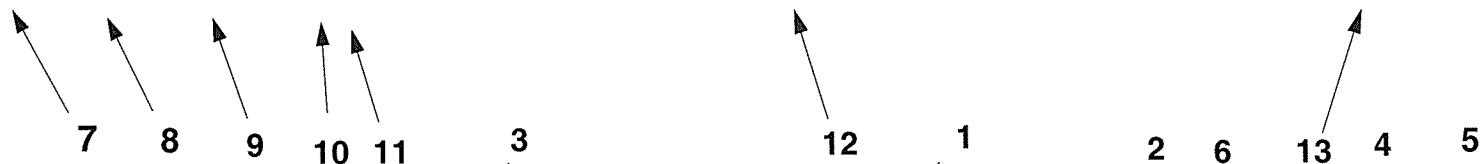

963) GB: Cylinder tube is marked "424". See illustration fig. A. FR: Tube cylindre marquer "424". Voir illustration fig. A. DE: Das Zylinderrohr ist gekennzeichnet mit "424". Siehe Illustration fig. A. ES: Tubo cilindro marcado "424". Véase ilustración fig. A. SE: Cylinderrör är märkt "424". Se bild pos. A.

1	Hydraulic cylinder E Prod	Catalogue id	90691	Group	924
2	Cilindro hidráulico E Prod	Illustr. No	AC290A	Section	200
3	Druckölzylinder E Prod	Issue	VOE 63D9990691	Page	623
4	Cylindre hydraulique E Prod				
5	Hydraulic cylinder E Prod				
	90271, 91357, STD USA				

In addition to part numbers, the Parts Catalogue also includes a vast amount of essential information which you, the operator, should be acquainted with.

With the "Catalogue Guide", we want to show clearly how the catalogues are arranged and what sort of information is presented therein.

Group 1 Preface and Instructions

Here you can find the following information:

- Title page and publication number
- Revisions which have been introduced, and all established issues
- Group index
- Product signs
- Preface
- List of items of equipment adapted to market requirements that have been introduced
- Catalogue Guide
- Table of abbreviations

Group 2 - 9 Text and illustration pages

- The table of contents shows the division of the main groups into sub-groups, with reference to page number and section.
 - Illustration page. The position number of the illustration refers to the text page.
 - Text page
 1. Heading.
 2. Additional text which limits the validity of the section. An example is information relating to manufacturing numbers and equipment adapted to market requirements.
 3. Designation for quantity columns.
 4. Illustrations.
 5. Group, section, page, which you should use when you search for information in the catalogue.
 6. Catalogue identification and issue designation.
 7. Position number of the part on the associated drawing.
 8. Part number
 9. Quantity. The column designation indicates the version which is shown in each column. The quantity stated refers to the quantity for each machine or, where appropriate, for each complete unit.
- "REQ" refers to the required amount. See also "Notes" column.

10. PS (Parts Status) indicates the status code of the part.

"NS" means that the part is not kept in stock.

"SS" means that the part has been replaced.

Refer to Group 10 Replaced parts for further information.

11. KIT. Parts that are marked with a "K" are included in a kit. The number of the kit is often indicated after other part numbers.
12. Description. The indentations indicate if one or more parts are included in the assembled unit described above. The parts are included when a complete unit is ordered.
13. Notes. Other information relating to a particular part is given here.
 - Footnote number (963 for example) is given at the bottom of the page.
 - Replaced parts (955884, for example).
 - Product or manufacturing number.
 - Abbreviations and technical information.
 - Reference to page and group.

Group 10 Replaced parts / Number index

- Replaced parts. The part numbers of parts marked with "SS" (in the PS column) are indicated here, together with their replacement numbers.
The replacement parts may in turn be also replaced, and so on.
- Number index. All parts included in the catalogue are indicated here, together with a reference to group, section and page.

Continued improvements and successes in design could result in modifications to your equipment which are not covered by this publication. Each publication is revised when required to include these modifications in later issues. For additional information, you should contact Volvo Construction Equipment Customer Support AB, Catalogue Department.

Any unauthorized reproduction of any part of this document would be in violation of Volvo Construction Equipment Customer Support AB's rights and will be prosecuted to the fullest extent allowed by law. We reserve the right to make changes without prior notice.
Volvo Construction Equipment Customer Support AB

PARTS CATALOGUE INSTRUCTIONS

Catalogue id	Group
20008	1
Issue	Page
VOE 63E9920008	13

Fig.	Part No.	Quantity			P S	K T	Description	Dénomination	Bezeichnung	Denominación	Benämning	Notes
		1	2	3								
	VOE 4833424	1			SS		Hydr.cylinder.....	Verin Hydraul.	Druckölzylinder.....	Cilin Hidraul.....	Hydraulicyl.....	963)
		1					Hydraulic cylinder.....	Verin Hydraulique	Hydraulizylinder.....	Cilindro Hidraulico.....	Hydraulicylinder.....	L PROD
												See group 94, avsn 250
1	VOE 4833425	1					•Cylinder Tube.....	•Tube Cylindre.....	•Zylinderrohr.....	•Tubo Cilindro.....	•Cylinderrör.....	
2	VOE 4741303	1					•Piston Rod.....	•Tige Piston.....	•Kolbenstange.....	•Varilla Piston.....	•Kolvstång.....	
3	VOE 4833432	1					•Pstn Rod Guide.....	•Gui.tige Piston.....	•Ko-stang Fuhrg.....	•Guia Var Piston.....	•Kolvst.styrning.....	
4	VOE 4784039	1			K		•Piston Rod Seal.....	•Eta.tige Piston.....	•Ko-stang Dichtg.....	•Reten Var Pist.....	•Kolvstångstättn.....	
5	VOE 4833433	1					•Spacer Ring.....	•Bagu.entretoise.....	•Abstandring.....	•Anillo Dist.....	•Distansring.....	
6	VOE 914516	1					•Snap Ring.....	•Circlip.....	•Nutring.....	•Circlip.....	•Spårring.....	
7	VOE 4784999	1			K		•Scraper.....	•Racleur.....	•Abstreicher.....	•Rascador.....	•Avstrykare.....	
8	VOE 4741302	1					•Piston.....	•Piston.....	•Kolben.....	•Piston.....	•Kolv.....	
9	VOE 925067	2			K		•O-ring.....	•Joint Torique.....	•O-ring.....	•Anillo Torico.....	•O-ring.....	
10	VOE 4881024	3			K		•Back-up Ring.....	•Bague Support.....	•Stützring.....	•Anillo Apoyo.....	•Stödring.....	
11	VOE 955898	1					•Washer.....	•Rondelle.....	•Scheibe.....	•Arandela.....	•Bricka.....	
12	VOE 13955884	1					•Castle Nut.....	•Ecrou Crenelé•Kronenmutter•Tuerca Corona•Kronmutter.....				(VOE 955884)
13	VOE 907847	1					•Cotter Pin.....	•Goupille Fendue.....	•Splint.....	•Pasador Hendido.....	•Saxpinne.....	
14	VOE 944154	1					•Snap Ring.....	•Circlip.....	•Nutring.....	•Circlip.....	•Spårring.....	
	VOE 11990060	1					Gasket Kit.....	Kit Joints.....	Dichtungssatz.....	Juego Juntas.....	Packningsats.....	

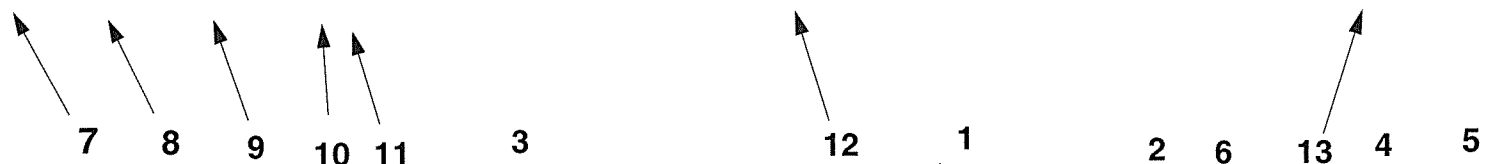

963) GB: Cylinder tube is marked "424". See illustration fig. A. FR: Tube cylindre marquer "424". Voir illustration fig. A. DE: Das Zylinderrohr ist gekennzeichnet mit "424". Siehe Illustration fig. A. ES: Tubo cilindro marcado "424". Véase ilustración fig. A. SE: Cylinderrör är märkt "424". Se bild pos. A.

1	Hydraulic cylinder E Prod	Catalogue id	90691	Group	924
2	Cilindro hidráulico E Prod	Illustr. No	AC290A	Section	200
3	Druckölzylinder E Prod	Issue	VOE 63D9990691	Page	623
4	Cylindre hydraulique E Prod				
5	Hydraulic cylinder E Prod				
	90271, 91357, STD USA				

Le catalogue de pièces de rechange présente, non seulement les numéros de référence, mais également d'autres informations qu'il est important de connaître. Ce guide de catalogue vous indique, d'une façon générale, comment sont conçus nos catalogues et quelles informations ils vous apportent.

Groupe 1 Avant-propos et instructions

Sous ce groupe, vous trouvez:

- La page de titre avec le numéro de publication
- Les modifications introduites avec toutes les éditions mises à jour
- Le registre des groupes
- Le plaques de produit
- Un avant-propos
- Une liste des équipements introduits suivant les pays
- Un guide de catalogue
- Un tableau des abréviations

Groupes 2 - 9 Pages de texte et d'illustration

- Le sommaire indique la division des groupes principaux en sous-groupes avec des renvois aux pages et aux sections.
- La page d'illustration. L'illustration donne les numéros de position qui renvoient à la page de texte.
- La page de texte
 1. Rubrique
 2. Texte supplémentaire qui limite la validité de la rubrique, par exemple numéro de série et équipements adaptés aux pays
 3. Désignation des modèles pour les différentes colonnes
 4. N° d'illustration
 5. Groupe, section, page, utilisés pour la recherche dans le catalogue
 6. Identification du catalogue et de l'édition
 7. Numéro de position de la pièce sur l'illustration afférente
 8. Numéro de référence
 9. Quantité. La désignation des colonnes indique le modèle qui se réfère à chaque colonne. La quantité indiquée correspond à la quantité par engin ou, suivant les cas, par unité complète. "REQ" signifie quantité nécessaire, voir la colonne Notes
 10. PS (Parts Status) indique le code d'état de la pièce.
 - "NS" signifie que la pièce n'existe pas en magasin.
 - "SS" signifie que la pièce a été remplacée.
 Voir le groupe 10, pièces remplacées pour de plus amples informations.

11. KIT. Les pièces marquées "K" font partie d'un kit. Le numéro du kit est le plus souvent indiqué après les autres numéros de référence.
12. Désignation. Le décalage indique si une ou plusieurs pièces font partie de l'unité complète indiquée au-dessus. Ces pièces sont envoyées pour une commande d'une unité complète.
13. Notes (Remarques). Diverses informations pour une pièce:
 - Numéro de renvoi. Par exemple 963) indication en bas de page.
 - Pièces remplacées. Par exemple (955884).
 - Numéro de produit ou numéro de fabrication.
 - Abréviations et explications techniques.
 - Renvoi aux pages et aux groupes.

Groupe 10 Pièces remplacées/Registre des numéros

- Pièces remplacées. Les numéros de référence marquées "SS" (dans la colonne PS) sont repris ici avec leur numéro de remplacement. Ces pièces remplacées peuvent, à leur tour, être remplacées par d'autres, etc.
- Registre des numéros. Tous les numéros de référence du catalogue se retrouvent ici avec un renvoi au groupe, à la section et à la page.

Les perfectionnements continus et les progrès réalisés au point de vue construction peuvent entraîner, sur votre engin, des modifications qui ne sont pas prises en compte dans cette publication. Chaque publication est remise à jour suivant les besoins pour inclure toutes ces modifications dans les dernières édition. Pour de plus amples renseignements, prenez contact avec la division Catalogue de Volvo Construction Equipment Customer Support AB.

La reproduction non autorisée de toute partie de ce document constitue une violation des droits d'auteur de Volvo Construction Equipment Customer Support AB et entraînera une poursuite légale aux termes de la loi. Nous nous réservons le droit d'apporter des modifications sans préavis.

Volvo Construction Equipment Customer Support AB

CATALOGUE DE PIECES INSTRUCTIONS

Catalogue id	Group
20008	1
Issue	Page
VOE 63E9920008	15

Fig.	Part No.	Quantity			P S	K I T	Description	Dénomination	Bezeichnung	Denominación	Benämning	Notes
		1	2	3								
	VOE 4833424	1			SS		Hydr.cylinder.....	Verin Hydraul.	Druckölzylinder.....	Cilin Hidraul.....	Hydraulicyl.....	963)
		1					Hydraulic cylinder.....	Verin Hydraulique	Hydraulzylinder	Cilindro Hidraulico	Hydraulicylinder.....	L PROD
												See group 94, avsn 250
1	VOE 4833425	1					•Cylinder Tube	•Tube Cylindre	•Zylinderrohr.....	•Tubo Cilindro.....	•Cylinderrör.....	
2	VOE 4741303	1					•Piston Rod	•Tige Piston	•Kolbenstange	•Varilla Piston	•Kolvstång.....	
3	VOE 4833432	1					•Pstn Rod Guide	•Gui.tige Piston	•Ko-stang Fuhrg	•Guia Var Piston	•Kolvst.styrning.....	
4	VOE 4784039	1			K		•Piston Rod Seal.....	•Eta.tige Piston.....	•Ko-stang Dichtg	•Reten Var Pist.....	•Kolvstångstätt.....	
5	VOE 4833433	1					•Spacer Ring	•Bagu.entretoise.....	•Abstandring.....	•Anillo Dist	•Distansring.....	
6	VOE 914516	1					•Snap Ring	•Circlip	•Nutring	•Circlip	•Spärring.....	
7	VOE 4784999	1			K		•Scraper	•Racleur	•Abstreicher	•Rascador.....	•Avstrykare.....	
8	VOE 4741302	1					•Piston.....	•Piston	•Kolben.....	•Piston	•Kolv.....	
9	VOE 925067	2			K		•O-ring.....	•Joint Torique	•O-ring.....	•Anillo Torico	•O-ring.....	
10	VOE 4881024	3			K		•Back-up Ring	•Bague Support.....	•Stützring.....	•Anillo Apoyo	•Stödring.....	
11	VOE 955898	1					•Washer	•Rondelle.....	•Scheibe	•Arandela.....	•Bricka.....	
12	VOE 1395884	1					•Castle Nut	•Ecrou Crenelé•Kronenmutter•Tuerca Corona•Kronmutter.....				(VOE 955884)
13	VOE 907847	1					•Cotter Pin.....	•Goupille Fendue	•Splint.....	•Pasador Hendido	•Saxpinne.....	
14	VOE 944154	1					•Snap Ring	•Circlip	•Nutring	•Circlip	•Spärring.....	
	VOE 11990060	1					Gasket Kit	Kit Joints	Dichtungssatz.....	Juego Juntas.....	Packningsats.....	

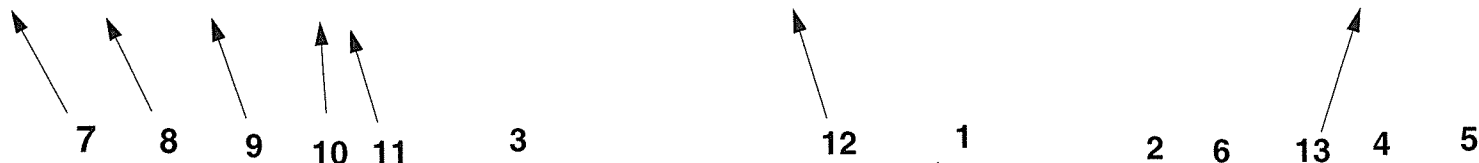

963) GB: Cylinder tube is marked " 424 ". See illustration fig. A. FR: Tube cylindre marquer "424". Voir illustration fig. A. DE: Das Zylinderrohr ist gekennzeichnet mit "424". Siehe Illustration fig. A. ES: Tubo cilindro marcado "424". Véase ilustración fig. A. SE: Cylinderrör är märkt " 424 ". Se bild pos. A.

1	Hydrauliccylinder E Prod	Catalogue id	90691	Group	924
2	Cilindro hidráulico E Prod	Illustr. No	AC290A	Section	200
3	Druckölzylinder E Prod	Issue	VOE 63D9990691	Page	623
4	Cylindre hydraulique E Prod				
5	Hydraulic cylinder E Prod				
	90271, 91357, STD USA				

DEU	DEU
-----	-----

Im Ersatzteilkatalog sind außer den Artikelnummern auch eine Reihe von Informationen aufgeführt, die man unbedingt kennen sollte. Mit der Kataloganweisung wollen wir auf eine überschaubare Art und Weise zeigen, wie unsere Kataloge aufgebaut und welche Informationen hier enthalten sind.

Gruppe 1 Vorwort und Anweisungen

Hier findet man folgendes:

- Titelseite mit Publikationsnummer
- Eingeführte Änderungen mit sämtlichen eingearbeiteten Ausgaben
- Gruppenregister
- Produktschilder
- Vorwort
- Verzeichnis über eingeführte marktangepaßte Ausrüstungen
- Kataloganweisung
- Abkürzungstabelle

Gruppe 2 - 9 Text- und Bildseiten

- Das Inhaltsverzeichnis zeigt die Einteilung der Hauptgruppe in Untergruppen mit Hinweis auf Seite und Abschnitt.
- Bildseite. Die Positionsnummer der Abbildung weist auf die Textseite hin.
- Textseite.
 1. Überschrift
 2. Zusatztext, der die Gültigkeit des Abschnitts begrenzt, z.B. Information über Herstellungsnummer und marktangepaßte Ausrüstungen.
 3. Bezeichnung für die Anzahl-Spalten
 4. Abbildungsnummer
 5. Gruppe, Abschnitt, Seite, die bei der Suche im Katalog verwendet werden.
 6. Kataloganweisung und Ausgabebezeichnung
 7. Positionsnummer des Artikels mit dazugehöriger Abbildung.
 8. Artikelnummer
 9. Anzahl. Die Spaltenbezeichnung zeigt, welche Ausführung per Spalte aufgeführt ist. Die angegebene Anzahl betrifft Anzahl pro Maschine oder ggf. pro komplette Einheit. "REQ" bezeichnet die erforderliche Menge, siehe Anmerkungsspalte.
 10. PS (Parts Status) zeigt den Statuscode des Artikels.
 - "NS" bedeutet, daß der Artikel nicht mehr auf Lager gehalten wird.
 - "SS" bedeutet, daß der Artikel ersetzt wurde.
 Siehe Gruppe 10, Ersetzte Artikel, für weitere Information.

11. KIT. Artikel, die mit einem "K" gekennzeichnet sind, gehören zu einem Satz. Die Nummer des Satzes wird in den meisten Fällen nach den übrigen Artikelnummern angegeben.
12. Bezeichnung. Die Stufenverschiebung zeigt, daß ein oder mehrere Artikel in einer oben aufgeführten zusammengesetzten Einheit enthalten sind. Die Artikel folgen bei der Bestellung der kompletten Einheit mit.
13. Notes (Anmerkung). Hier werden übrige Informationen für einen Artikel aufgeführt:
 - Fußnotennummer, Beispiel (963), wird ganz unten auf der Seite angegeben.
 - Ersetzte Artikel, Beispiel (955884)
 - Produkt- oder Herstellungsnummer
 - Abkürzungen oder technische Informationen
 - Seiten- und Gruppenhinweis

Gruppe 10 Ersetzte Artikel / Nummernregister

- Ersetzte Artikel. Hier sind die mit "SS" markierten (in der PS-Spalte) Artikelnummern mit ihrem Ersatz aufgeführt. Die ersetzten Artikel können wiederum ersetzt worden sein.
- Nummernregister. Hier sind alle im Katalog vorkommenden Artikel aufgeführt, und zwar mit Hinweis auf Gruppe, Abschnitt, Seite.

Fortlaufende Verbesserungen und Fortschritte in der Konstruktion können auch bei Ihrer Maschine zu Änderungen führen, die nicht von dieser Schrift umfaßt werden. Jede Ausgabe wird bei Bedarf überarbeitet, um diese Veränderungen bei späteren Ausgaben mit zu berücksichtigen. Weitere Informationen erhalten Sie von Volvo Construction Equipment Customer Support AB, Katalogabteilung.

Jegliche Reproduktion dieses Dokumentes in Auszügen oder in vollem Umfang stellt eine Verletzung der Rechte von Volvo Construction Equipment Customer Support AB dar und wird unter voller Ausschöpfung der gesetzlichen Möglichkeiten strafrechtlich verfolgt. Wir behalten uns das Recht auf Änderungen ohne vorherige Ankündigung vor.
Volvo Construction Equipment Customer Support AB

ERSATZTEILEKATALOGBESTELLANWEISUNGEN

Catalogue id	Group
20008	1
Issue	Page
VOE 63E9920008	17

Fig.	Part No.	Quantity			P	K	S	T	Description	Dénomination	Bezeichnung	Denominación	Benämning	Notes
		1	2	3										
	VOE 4833424	1			SS				Hydr.cylinder.....	Verin Hydraul.	Druckölzylinder.....	Cilin Hidraul.....	Hydraulicyl.....	963)
		1							Hydraulic cylinder.....	Verin Hydraulique	Hydraulzylinder.....	Cilindro Hidraulico.....	Hydraulicylinder.....	L PROD
														See group 94, avsn 250
1	VOE 4833425	1							•Cylinder Tube.....	•Tube Cylindre.....	•Zylinderrohr.....	•Tubo Cilindro.....	•Cylinderrör.....	
2	VOE 4741303	1							•Piston Rod.....	•Tige Piston.....	•Kolbenstange.....	•Varilla Piston.....	•Kolvstång.....	
3	VOE 4833432	1							•Pstn Rod Guide.....	•Gui.tige Piston.....	•Ko-stang Fuhrg.....	•Guia Var Piston.....	•Kolvst.styming.....	
4	VOE 4784039	1			K				•Piston Rod Seal.....	•Eta.tige Piston.....	•Ko-stang Dichtg.....	•Reten Var Pist.....	•Kolvstångstätt.....	
5	VOE 4833433	1							•Spacer Ring.....	•Bagu.entretoise.....	•Abstandring.....	•Anillo Dist.....	•Distansring.....	
6	VOE 914516	1							•Snap Ring.....	•Circlip.....	•Nutring.....	•Circlip.....	•Spärring.....	
7	VOE 4784999	1			K				•Scraper.....	•Racleur.....	•Abstreicher.....	•Rascador.....	•Avstrykare.....	
8	VOE 4741302	1							•Piston.....	•Piston.....	•Kolben.....	•Piston.....	•Kolv.....	
9	VOE 925067	2			K				•O-ring.....	•Joint Torique.....	•O-ring.....	•Anillo Torico.....	•O-ring.....	
10	VOE 4881024	3			K				•Back-up Ring.....	•Bague Support.....	•Stützring.....	•Anillo Apoyo.....	•Stödring.....	
11	VOE 955898	1							•Washer.....	•Rondelle.....	•Scheibe.....	•Arandela.....	•Bricka.....	
12	VOE 13955884	1							•Castle Nut.....	•Ecrou Crenelle•Kronenmutter•Tuerca Corona•Kronmutter.....				(VOE 955884)
13	VOE 907847	1							•Cotter Pin.....	•Goupille Fendue.....	•Splint.....	•Pasador Hendido.....	•Saxpinne.....	
14	VOE 944154	1							•Snap Ring.....	•Circlip.....	•Nutring.....	•Circlip.....	•Spärring.....	
	VOE 11990060	1							Gasket Kit.....	Kit Joints.....	Dichtungssatz.....	Juego Juntas.....	Packningsats.....	

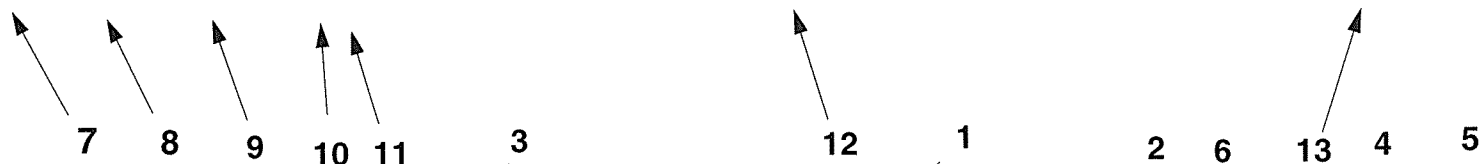

963) GB: Cylinder tube is marked " 424 ". See illustration fig. A. FR: Tube cylindre marquer "424". Voir illustration fig. A. DE: Das Zylinderrohr ist gekennzeichnet mit "424". Siehe Illustration fig. A. ES: Tubo cilindro marcado "424". Véase ilustración fig. A. SE: Cylinderrör är märkt " 424 ". Se bild pos. A.

1	Hydrauliccylinder E Prod	Catalogue id	90691	Group	924
2	Cilindro hidráulico E Prod	Illustr. No	AC290A	Section	200
3	Druckölzylinder E Prod	Issue	VOE 63D9990691	Page	623
4	Cylindre hydraulique E Prod				
5	Hydraulic cylinder E Prod				
	90271, 91357, STD USA				

ESP

En el catálogo de repuestos se incluye, además de los números de artículo, numerosa información muy útil.
El propósito de la guía es explicar la estructura de los catálogos y la información que se ofrece en los mismos.

Grupo 1 Prefacio e instrucciones

Se encontrará aquí:

- El título y el número de publicación
- Las modificaciones introducidas con todas las ediciones
- El índice de grupos
- Los letreros de producto
- El prefacio
- Una lista sobre los equipos adaptados a los mercados
- La guía al catálogo
- Una tabla de abreviaturas

Grupo 2 - 9 páginas con texto e ilustraciones

- El índice muestra la clasificación de los grupos principales en subgrupos con remisiones a páginas y secciones.
- Página de ilustraciones. Los números de posición de las ilustraciones. Remisiones a páginas de texto.
- Páginas de texto
 1. Rúbrica
 2. Texto adicional que delimita la validez de la sección, por ejemplo, información sobre números de fabricación y equipos según mercado.
 3. Designación para columnas de cantidades.
 4. Número de ilustración.
 5. Grupo, sección, página. Se utilizan al manejar el catálogo
 6. Identificación e indicación de la edición del catálogo.
 7. Números de posición en la ilustración correspondiente.
 8. Números de artículo
 9. Cantidad. Se indica en esta columna la ejecución. El número indicado se refiere a la cantidad por máquina o, si procede, por unidad completa. "REQ" significa la cantidad necesaria, véase la columna de las notas.
- 10. PS (Parts Status) indica el código de estado del artículo.
- "NS" indica que el artículo no se tiene en stock.

ESP

- "SS" indica que el artículo ha sido sustituido.

Para más información, véase el grupo 10, artículos sustituidos.

11. KIT. Los artículos marcados con una "K" forman parte de un juego. El número de juego suele indicarse detrás de los demás números de artículo.
12. Denominación. El desplazamiento indica que en la unidad indicada se incluyen uno o varios artículos. Estos se incluyen en la unidad completa pedida.
13. Notas. Aparecen aquí diversas informaciones relativas a los artículos:
 - Números de notas de pie de página; ej. 963) aparece al final de la página.
 - Artículos sustituidos. Ej. (955884)
 - Números de producto o fabricación.
 - Abreviaturas e información técnica.
 - Remisiones a páginas y grupos.

Grupo 10 Artículos sustituidos/Índice de números

- Artículos sustituidos. Se marcan aquí con "SS" (en la columna PS) los números de artículo con sus sustituciones. Los artículos sustituidos, a su vez, pueden haber sido sustituidos, etc.
- Índice de números. Aparecen aquí todos los artículos existentes en el catálogo con remisión a grupo, sección y página.

En su modelo de máquina pueden haberse introducido mejoras que no aparecen en esta publicación. Las publicaciones son revisadas para incluir las mejoras en ediciones posteriores. Para más información, dirijase a Volvo Construction Equipment Customer Support AB, Katalogavdelningen.

Este documento está protegido por los derechos de autor y por lo tanto está prohibida su copia, impresión o cualquier otro tipo de reproducción indebida. La infracción de esta prohibición será penalizada. Reservado el derecho a introducir modificaciones.
Volvo Construction Equipment Customer Support AB

CATALOGO DE PIEZAS INSTRUCCIONES

Catalogue id	Group
20008	1
Issue	Page
VOE 63E9920008	19

VOLVO

L70E

Fig.	Part No.	Quantity			P S	K T	Description	Dénomination	Bezeichnung	Denominación	Benämning	Notes
		1	2	3								
	VOE 4833424	1			SS		Hydr.cylinder	Verin Hydrauli	Druckölzylinder.....	Cilin Hidraul.	Hydraulicyl.....	963)
		1					Hydraulic cylinder.....	Verin Hydraulique	Hydraulzylinder	Cilindro Hidraulico	Hydraulicylinder.....	L PROD
												See group 94, avsn 250
1	VOE 4833425	1					•Cylinder Tube	•Tube Cylindre	•Zylinderrohr.....	•Tubo Cilindro.....	•Cylinderrör.....	
2	VOE 4741303	1					•Piston Rod	•Tige Piston	•Kolbenstange	•Varilla Piston	•Kolvstång.....	
3	VOE 4833432	1					•Pstn Rod Guide	•Gui.tige Piston	•Ko-stang Fuhrg	•Guia Var Piston	•Kolvst.styrning.....	
4	VOE 4784039	1			K		•Piston Rod Seal	•Eta.tige Piston	•Ko-stang Dichtg	•Reten Var Pist.....	•Kolvstångstätt.....	
5	VOE 4833433	1					•Spacer Ring	•Bagu.entretoise.....	•Abstandring.....	•Anillo Dist	•Distansring.....	
6	VOE 914516	1					•Snap Ring	•Circlip	•Nutring	•Circlip	•Spårring.....	
7	VOE 4784999	1			K		•Scraper	•Racleur	•Abstreicher	•Rascador.....	•Avstrykare.....	
8	VOE 4741302	1					•Piston.....	•Piston	•Kolben.....	•Piston	•Kolv.....	
9	VOE 925067	2			K		•O-ring.....	•Joint Torique	•O-ring	•Anillo Torico	•O-ring.....	
10	VOE 4881024	3			K		•Back-up Ring	•Bague Support	•Stützring.....	•Anillo Apoyo	•Stödtring.....	
11	VOE 955898	1					•Washer	•Rondelle.....	•Scheibe	•Arandela.....	•Bricka.....	
12	VOE 1395884	1					•Castle Nut	•Ecrou Crenele•Kronenmutter•Tuerca Corona•Kronmutter.....				(VOE 955884)
13	VOE 907847	1					•Cotter Pin.....	•Goupille Fendue	•Splint.....	•Pasador Hendido	•Saxpinne.....	
14	VOE 944154	1					•Snap Ring	•Circlip	•Nutring	•Circlip	•Spårring.....	
	VOE 11990060	1					Gasket Kit	Kit Joints	Dichtungssatz.....	Juego Juntas.....	Packningsats.....	

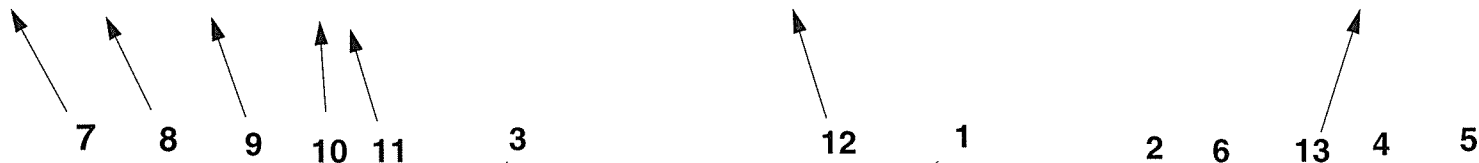

963) GB: Cylinder tube is marked "424". See illustration fig. A. FR: Tube cylindre marquer "424". Voir illustration fig. A. DE: Das Zylinderrohr ist gekennzeichnet mit "424". Siehe Illustration fig. A. ES: Tubo cilindro marcado "424". Véase Ilustración fig. A. SE: Cylinderrör är märkt "424". Se bild pos. A.

1	Hydrauliccylinder E Prod	Catalogue id	90691	Group	924
2	Cilindro hidráulico E Prod	Illustr. No	AC290A	Section	200
3	Druckölzylinder E Prod	Issue	VOE 63D9990691	Page	623
4	Cylindre hydraulique E Prod				
5	Hydraulic cylinder E Prod				
	90271, 91357, STD USA				

SWE	SWE
-----	-----

I reservdelskatalogen presenteras förutom artikelnummer också en mängd information som är viktig att känna till.
Med katalogguiden vill vi på ett överskådligt sätt visa hur våra kataloger är uppbyggda och vad det är för information som presenteras.

Grupp 1 Förord och anvisningar

Här finner man följande:

- Titelsida med publikationsnummer
- Införda ändringar med samtliga inarbetade utgåvor
- Gruppregister
- Produktskylltar
- Förord
- Förteckning över införda marknadsanpassade utrustningar
- Katalogguiden
- Förkortningstabell

Grupp 2 - 9 Text- och bildsidor

- Innehållsförteckningen visar huvudgruppens indelning i undergrupper med hänvisning till sida och avsnitt.
- Bildsida. Illustrationens positionsnr. hänvisar till textsidan
- Textsida
 1. Rubrik
 2. Tilläggstext som begränsar avsnittets giltighet t.ex information om tillverkningsnummer och marknadsanpassade utrustningar.
 3. Beteckning för antalskolumner
 4. Illustrationsnr.
 5. Grupp, avsnitt, sida, användes då man söker i katalogen
 6. Katalogid. och utgåvebeteckning
 7. Artikelns positionsnummer på tillhörande illustration
 8. Artikelnummer
 9. Antal. Kolumnbeteckningen visar vilket utförande som redovisas per kolumn.
Angivet antal avser, antal per maskin eller i förekommande fall, per komplettenhet.
"REQ" avser erforderlig mängd, se Notes- kolumn.
 10. PS (Parts Status) visar artikelns statuskod.
 - "NS" betyder att artikeln inte lagerföres.
 - "SS" Betyder att artikeln är ersatt.
 Se grupp 10, ersatta artiklar för vidare information.

11. KIT. Artiklar som är markerade med ett "K" ingår i en sats.
Satsens nummer redovisas oftast efter övriga artikelnummer.
12. Benämning. Stegförskjutning visar om en eller flera artiklar ingår i en ovanför redovisad sammansatt enhet. Artiklarna medföljer vid beställning av den kompletta enheten.
13. Notes (Anmärkning). Här redovisas övrig information för en artikel;
 - Fotnotsnr, Ex. 963) återges längst ned på sidan.
 - Ersatta artiklar. Ex. (955884)
 - Produkt- eller tillverkningsnummer
 - Förkortningar och tekniska upplysningar
 - Sid- och grupphänvisning.

Grupp 10 Ersatta artiklar / Nummerregister

- Ersatta artiklar. Här återfinns de med "SS" markerade (i PS -kolumn) artikelnumren med sina ersättningar. De ersättande artiklarna kan i sin tur vara ersatta osv.
- Nummerregister. Här finns alla i katalogen förekommande artiklar med hänvisning till grupp, avsnitt, sida.

Fortsatta förbättringar och framsteg vad det gäller konstruktion kan förorsaka förändringar på din maskin som inte omfattas av denna publikation. Varje publikation revideras vid behov för att inkludera dessa förändringar i senare utgåvor. För vidare information kontakta Volvo Construction Equipment Customer Support AB, Katalogavdelningen.

Detta dokument är upphovsrättsligt skyddat och åtnjuter därför skydd mot otillbörlig kopiering, eftertryck eller annan avbildning. Överträdelse mot detta förbud är förenat med straffansvar. Rätt till ändringar förbehålles.
Volvo Construction Equipment Customer Support AB

RESERVEDELSKATALOG ANVISNINGAR	Catalogue id 20008	Group 1
	Issue VOE 63E9920008	Page 21

TABLE OF ABBREVIATION					Catalogue id	Group
POUR LA LISTE DES ABRÉVIATIONS EMPLOYÉES					20008	1
ABKÜRZUNGSVERZEICHNIS					Issue	Page
					VOE 63E9920008	22
ABBREVIATION	ENGLISH	FRANÇAIS	DEUTSCH	ESPAÑOL	SVENSKA	
A	ampere	ampère	Ampere	amperio	ampere	
ALT	alternative	alternative	wahlweise	alternativa	alternativ	
AWD	All Wheel Drive	Toutes roues motrices	Allradantrieb	Tracción en las todas las ruedas	Allhjulsdrift	
AX ####	as from axle No.	à partir du N° d'essieu	ab Achsennr.	a partir del eje nro	fr o m axel nr	
AX - ####	up to and incl. axle No.	jusqu'au N° d'essieu	bis Achsennr.	hasta el eje nro	t o m axel nr	
BL	black	noir	schwarz	negro	svart	
BLUE	blue	bleu	blau	azul	blå	
BR	brown	brun	braun	marrón	brun	
BRA	Brazil	Brésil	Brasilien	Brasil	Brasilien	
CAB ####	as from cab No.	à partir du N° de cabine	ab Kabinen-herstellnr.	a partir de la cabina	fr o m hytt nr	
CAB - ####	up to and incl. cab No.	jusqu'au N° de cabine	bis Kabinen-herstellnr.	hasta la cabina nro	t o m hytt nr	
CAN	Canada	Canada	Kanada	Canadá	Kanada	
CENT	centre	au milieu	Mittlere	central	mittre	
CHN	China	Chine	China	China	Kina	
CPL	complete	complet	komplett	completo	komplett	
CU M	cubic metre	mètre cube	Kubikmeter	metro cúbico	kubikmeter	
DEG	numbers of degrees, C°	nombres de degré de chaleur, C°	Anzahl in Graden C°	numero de grado de calor, C°	antal grader, C°	
DELETED	deleted	supprimé	Nicht mehr lieferbar	Retirado	utgått	
DEU	Germany	Allemagne	Deutschland	Alemania	Tyskland	
DNK	Denmark	Danemark	Dänemark	Dinamarca	Danmark	
EEC	European Economic Community (EEC)	pays du marche commun (EEC)	EU-Markt (EEC)	el mercado común (EEC)	EU-marknad (EEC)	
ENG	Engine	moteur	Motor	motor	motor	
ENG ####	as from engine No.	à partir du N° de moteur	ab Motornr.	a partir del motor nro	fr o m motor nr	
ENG - ####	up to and incl. engine No.	jusqu'au N° de moteur	bis Motornr.	hasta el motor nro	t o m motor nr	
E PROD	early production	production antérieure	Frühere Ausführung	producción anterior	tidigare utförande	
ESP	Spain	Espagne	Spanien	España	Spanien	
EXC ###	as from excavator unit No.	à partir du N° d'excavateur	Ab Bagger-Aggregatnr.	a partir de agregado excavador nro	fr o m grävaggregat nr	
EXC - ###	up to and incl. excavator unit No.	jusqu'au N° d'excavateur	bis Bagger-Aggregatnr	hasta el agregado excavador nro	t o m grävaggregat nr	
EXCL	excluding	exclus	ausschliesslich	exclusivo	exklusive	
FIN	Finland	Finlande	Finnland	Finlandia	Finland	
FORW	forward	avant	vordere	delante	främre	
FR	France	France	Frankreich	Francia	Frankrike	

ABBREVIATION	ENGLISH	FRANÇAIS	DEUTSCH	ESPAÑOL	SVENSKA
GRAM	gram	gramme	Gramm	gramo	gram
GREEN	green	vert	grün	verde	grön
GREY	grey	gris	grau	gris	grå
HT #### -	as from hydraulic transmission No.	à partir du transmission hydraulique N°	ab Hydraulikgetriebe	a partir de transmisión hidráulico nro	fr o m hydraultransmission nr
HT - ####	up to and incl. hydraulic transmission No.	jusqu'au transmission hydraulique N°	bis Hydraulikgetriebe	hasta el transmisión hidráulico nro	t o m hydraultransmission nr
ID	diameter, inner	diamètre, intérieur	Innendurchmesser	diámetro, interior	diameter, inre
IN	inche(s)	pouce	Zoll	pulgada	tum
INCL	inclusive	inclus	einschliesslich	inclusive	inklusive
INCL IN	included in	inclus dans	gehört zur	forma parte de	ingår i
INNER	inner	intérieur	innen	interior	inre
IRN	Iran		der Iran		Iran
ITA	Italy	Italie	Italien	Italia	Italien
ITEM NO	see item No.	voir position	siehe Position Nr.	véase posición	se positionsnummer
K	included in parts kits	fait partie du jeu complet de réparation	gehört zur Satzverpackung	forma parte del juego por juego	ingår i satsförpackning
KOR	Korea	Corée	Korea	Corea	Korea
L	litre, length	litre, longueur	Liter, Länge	litros, longitud	liter, längd
LH	left	gauche	links	izquierdo	vänster
LOAD #### -	as from loading unit No.	à partir du N° de chargeur	ab Hubaggregatnr.	a partir du unibad carga nro	t o m lastaggregat nr
LOAD - ####	up to and incl. loading unit No.	jusqu'au N° de chargeur	bis Hubaggregatnr.	hasta unidad carga nro	t o m lastaggregat nr
LOW	lower	dessous	unten	inferior	undre
L PROD	late production	production postérieure	jetzige Ausführung	producción posterior	senare utförande
MARKED	marked	marque de	gekennzeichnet mit	marcado	märkt med
MODEL	model designation	Désignation de modèle	Modellbezeichnung	Designación de modelo	modellbeteckning
ML	millilitre	millilitre	Milliliter	mililitro	milliliter
MM	millimetre	millimètre	Millimeter	milímetros	millimeter
NLD	Netherlands	Pays-Bas	Holland	Holanda	Nederländerna
NO	number	numéro	Nummer	número	nummer
NOR	Norway	Norvège	Norwegen	Noruega	Norge
NS	part not stocked as spare	n'est pas stocké comme pièce de rechange	nicht als Ersatzteil vorrätig	no disponible como repuesto	detaljen lagerföres ej som
O SZ	over size	côte supérieur	Übergrösse	pieza de repuesto	sobredimensión
OD	diameter, outer	diamètre extérieur	Aussendurchmesser	diámetro, exterior	överdimension diameter, yttre

TABLE OF ABBREVIATION	PABLO DE ABBREVIATIONS	Catalogue id	Group
POUR LA LISTE DES ABRÉVIATIONS EMPLOYÉES	FÖRKORTNINGSTABELL	20008	1
ABKÜRZUNGSVERZEICHNIS		Issue VOE 63E9920008	Page 23

VOLVO

L70E

VOLVO**L70E**

TABLE OF ABBREVIATION POUR LA LISTE DES ABRÉVIATIONS EMPLOYÉES ABKÜRZUNGSVERZEICHNIS					Catalogue id 20008 Issue VOE 63E9920008	Group 1 Page 24
ABBREVIATION	ENGLISH	FRANÇAIS	DEUTSCH	ESPAÑOL	SVENSKA	
OR	orange	orange	orange	naranja	orange	
ORDER	order	commander	bestellen	hacer un pedido	beställ	
OUTER	outer	extérieur	aussen	exterior	yttre	
PAGE	see page	voir page	siehe Seite	véase página	se sida	
PAIR	pair	paire	Paar	par	par	
PCS	piece(s)	pièce	Stück	cada uno	styck	
PIN	product identification number	Numéro d'identification de produit	Produktidentifizierungs-Nummer	Número de identificación del producto	produktidentifikationsnummer	
PINK	pink	rose	rosa	rosa	rosa	
PROD NO	product No.	N° de produit	Produktnr.	nro de producto	produktnummer	
PRT	Portugal	Portugal	Portugal	Portugal	Portugal	
Q	Quantity l/min	Quantité l/min	Quantität l/min	Cantidad l/min	Kvantitet l/min	
REAR	rear	arrière	hinten	detrás	bakre	
RED	red	rouge	rot	rojo	röd	
REPL BY -	replaced by	remplacé par	ersetzt durch	substituido por	ersättes av	
REQ#	order as required,	quantité nécessaire,	erforderliche Anzahl	cantidad necesaria,	erforderligt antal,	
RH	right	droite	rechts	derecha	höger	
SE	alternative spare part version exists	une version pièce de rechange existe également	Alternative Ersatzteilausführung lieferbar	Existen otras versiones de las piezas de repuesto	alternativt reservdelsutförande finns	
SEE GROUP	see group	voir groupe	siehe Gruppe	véase grupo	se grupp	
SEE SB	see Service Bulletin	voir bulletin de service	siehe Kundendienstmitteilung	ver boletin de servicio	se servicemeddelande	
SER NO # -	as from serial No.	à partir du N° de fabrication	ab Fabrikationsnr.	a partir de fabric. nro	fr o m tillverkningsnr	
SER NO - #	up to and incl.serial No.	jusqu'au N° de fabrication	bis Fabrikationsnr.	hasta el fabric. nro	t o m tillverkningsnr	
S/N ##### -	as from serial No.	à partir du N° de série	ab Fabrikationsnr.	a partir de fabricación nro.	fr o m tillverkningsnr	
S/N - #####	up to and incl. serial No.	jusqu'au N° de série	bis Fabrikationsnr.	hasta el fabricación nro.	t o m tillverkningsnr	
SUPPL	supplementary details, no spare part	indication compléter	zuzätzliche Angaben	parte completar	kompletterande uppgift, ej reservdel	
SPECIAL	special model	construction spéciale	Sonderausführung	modelo especial	specialutförande	
SQ MM	square millimeters	millimètre carré	Quadratmillimeter	milímetros cuadrados	kvadratmillimeter	
SS	superseded part	pièce remplacée	ersetztes Teil	pieza substituida	ersatt artikel	
STD	standard version	version standard	Standardausführung	versión standard	standardutförande	
STD SZ	standard size	dimension standard	Standardabmessung	dimensión standard	standarddimension	
SWE	Sweden	Suède	Schweden	Suecia	Sverige	
THICK	thickness	épaisseur	Dicke	espesor	tjocklek	
TM NO # -	as from transmission No.	à partir du N° de transmission	ab Getriebe nr.	a partir de transmisión nro	fr o m transmission nr	

ABBREVIATION	ENGLISH	FRANÇAIS	DEUTSCH	ESPAÑOL	SVENSKA
USA	United States of America	États-Unis	Vereinigte Staaten	Estados Unidos	USA
U SZ	under size	côte interieur	Untergrösse	subdimensión	underdimension
V	volt	volt	Volt	voltio	volt
VIOL	violet	violet	violett	violeta	violett
W	Watt	watt	Watt	watio	watt
WHITE	white	blanc	weiss	blanco	vit
WID	width	largeur	Breite	ancho	bredd
YELL	yellow	jaune	gelb	amarillo	gul
ZAF	South Africa	Afrique du Sud	Südafrika	Sudáfrica	Sydafrika

TABLE OF ABBREVIATION POUR LA LISTE DES ABRÉVIATIONS EMPLOYÉES ABKÜRZUNGSVERZEICHNIS	PABLO DE ABBREVIATIONS FÖRKORTNINGSTABELL	Catalogue id 20008	Group 1
		Issue VOE 63E9920008	Page 25

VOLVO

L70E

VOLVO**L70E**

PRODUCT AND EQUIPMENT VARIANTS	VARIANTES DE PRODUCTOS Y EQUIPAMIENTOS	Catalogue id 20008	Group 1
VARIANTES DE PRODUITS ET D'EQUIPMENTS	PRODUKT- OCH UTRUSTNINGSVARIANTER	Issue VOE 63E9920008	Page 26
PRODUKT- UND AUSRÜSTUNGSVARIANTEN			

Equipment	Kit No	Description	Equipment	Kit No	Description
11172409		Engine Moteur Motor Motor Motor <i>VOLVO D6D LBE2</i>	33162		VOLVO Wheel Loader VOLVO Chargeuse sur pneus VOLVO Radlader VOLVO Caragadora sobre rueda VOLVO Hjullastare <i>L70E</i>
22530		Hydraulic transmission Transmission hydraulique Hydraulikantrieb Transmision hidraulica Hydraultransmission <i>HTE95</i>	33163		Loading unit Groupe chargeur Laderaggregat Unidad carga Lastaggregat
23915		Driving axle Essiue moteur Planetenwelle Eje motriz Drivaxel <i>AWB 25 FRONT AXLE</i>	33164		Semi Open Rops Cabine ROPS semi-ouverte Halboffener ROPS ROPS semiabierta Semi Open Rops
23916		Driving axle Essiue moteur Planetenwelle Eje motriz Drivaxel <i>AWB 20 REAR AXLE</i>	33168		Cab Cabine Fahrerhaus Cabina Hytt
23918		Planetary axle rear, Limited slip. Axe satellite, Ar, "limited slip". Planetenwelle, Rückwärts, "limited slip". Eje planeta, trasero, "limited slip". Planetaxel bak, "limited slip". <i>AWB 20</i>	33170		Loading unit Groupe chargeur Laderaggregat Unidad carga Lastaggregat
			33171		Cab. Open Rops Cabine. Open Rops Kabine. Open Rops Cabina. Open Rops Hytt. Open Rops

Equipment	Kit No	Description	Equipment	Kit No	Description
33172		Wheel loader Chargeuse sur pneus Radlader Cargadora sobre ruedas Hjullastare <i>L70E OPEN ROPS</i>	80098	VOE 11707329	Detent, 3rd function Bloque - levier, 3ème fonctions hydrauliques Hebelsperre, 3 Hydraulikfunktion Bloque de la palanca de mando 3a función hidráulic Hållfunktion,3:e funktion
33278		VOLVO Wheel Loader VOLVO Chargeuse sur pneus VOLVO Radlader VOLVO Caragadora sobre rueda VOLVO Hjullastare	80144		Window guards, side and rear windows Grille protection, vitre laterale y lunette AR Schutzgitter, Seitenscheibe und Heckfenster Rejilla proteccion, ventana lateral et luneta post Skyddsgaller, sidorutor och bakruta
33286		Wheel loader Chargeuse sur pneus Radlader Cargadora sobre ruedas Hjullastare <i>L90E OPEN ROPS</i>	80221	VOE 11705485	Asbestos dust protection filter Filtre, contre asbeste Filter, gegen asbest Filtro, contra asbesto Asbestskyddsfilter
33750		VOLVO Wheel Loader VOLVO Chargeuse sur pneus VOLVO Radlader VOLVO Caragadora sobre rueda VOLVO Hjullastare	80307		Sun blinds, side windows Jalousie Sonnenvorhang Cortina Parasol Solskyddsgardiner, sido-rutorna
33759		Wheel loader Chargeuse sur pneus Radlader Cargadora sobre ruedas Hjullastare <i>L60E OPEN ROPS</i>	80308	VOE 11707319	Sun blinds front and rearwindow Jalousie Sonnenvorhang Cortina Parasol Solskyddsgardiner, fram- och bakruta
			80309		Steering knob Volant Bille Lenkrad Kugel Volante Bola Rattkula

PRODUCT AND EQUIPMENT VARIANTS	VARIANTES DE PRODUCTOS Y EQUIPAMIENTOS	Catalogue id	Group
VARIANTES DE PRODUITS ET D'EQUIPMENTS	PRODUKT- OCH UTRUSTNINGSVARIANTER	20008	1
PRODUKT- UND AUSRÜSTUNGSVARIANTEN		Issue	Page
		VOE 63E9920008	27

VOLVO

L70E

PRODUCT AND EQUIPMENT VARIANTS	VARIANTES DE PRODUCTOS Y EQUIPAMIENTOS	Catalogue id 20008	Group 1
VARIANTES DE PRODUITS ET D'EQUIPMENTS	PRODUKT- OCH UTRUSTNINGSVARIANTER	Issue VOE 63E9920008	Page 28
PRODUKT- UND AUSRÜSTUNGSVARIANTEN			

Equipment	Kit No	Description	Equipment	Kit No	Description
80317	VOE 11707856	Alternator Alternateur Generator Alternador Generator 80A	80503		Drivers seat Siège de conducteur Fahrsitz Asiento del conductor Förarstol <i>ISRI</i>
80322		Adjustable steering wheel Volant réglable Lenkrad, verstellbar Volant ajustable Ställbar ratt	80504		Drivers seat Siège de conducteur Fahrsitz Asiento del conductor Förarstol <i>ISRI</i>
80348		Parking brake alarm Alarme frein a main Handbremsanzeiger Alarma freno estacionam Parkeringsbromsalar	80505		Operator's seat, heated, high backrest Siège de conducteur, chauffag. el., dossier haut Fahrsitz, El. heizung mit hoch Rücklehne Asiento de conductor, calent.el., de respaldo alto Förarstol, eluppvärmd, hög rygg <i>ISRI</i>
80404		Cover plates under cab Tole protection, cabine Placa proteccion, cabina Placa proteccion, cabina Skyddsplåt under hytt	80506		Operator seat, heated, airsuspended Siege conducteur, chauffé, suspension pneumat Fahrsitz, beheizt, luftfedert Asiento conductor, termico, suspension neumatica Förarstol, eluppvärmd, luftfjädrad, hög rygg <i>ISRI, Kit No: VOE 11104274 + VOE 11707994</i>
80433		Windshield wiper, right side front window Essuie-glace, vitre latérale avant droite Scheibenwischer für Seitenfenster vorne rechts Limpiacristales de la ventana delantera derecha Vindrutetorkare för höger sidoframruta	80518	VOE 11707277	Radio installation kit incl. loudspeakers etc. Kit montage pour panneau radio et haut - parleur Einbausatz für Radiotafel und Lautsprecher Juego montaje para radio y altavoz Monteringssats för radio inkl. högtalare m.m. <i>REPLACES 93951</i>

Equipment	Kit No	Description	Equipment	Kit No	Description
80520	VOE 11709506	Hand throttle lockable Accelérateur a main Handgasregler Mando manual acelerador Handgasreglage	80830	VOE 11988158	Mirror Retroviseur Rückblickspegel Retrovisor Backspegel
80556	VOE 11707315	Instructor seat Siege Sitz Asiento Instruktörssäte	80868	VOE 11708987	Air conditioning Climatisation Klimatanlage Acondicionador de aire Luftkonditionering FOR REFRIGERANT R134a
80572		Operator's seat, airsuspended, heated Siège de conducteur, susp. pneumatique Fahrsitz, Luftgefedert Asiento de conducción de suspensión neumática Förarstol, eluppvärmd, luftfjädrande Kit No: VOE 11104016 + VOE 11708097	80870		Speed limiter (max. 20 km/h) Limiteur de vitesse, max. 20 km/h Begrenzung auf max. 20 km/h Limitación de velocidad (20 km/h) Begränsning max 20 km/h
80581		Bucket tooth protection Protection de dent, godet Zahnschutz Protección de dientes cuchara Skoptandskydd	80883		Back-up alarm Avertisseur recul Rückfahrwarner Avisador retroceso Backvarnare
80678		Attachment bracket, hydr. Porte d'outil Geräteschnellkupplung Soporte de implementos Redskapsfäste hydrauliskt	80884		Light, licence plate Eclair de plaque Nummernschildbeleuchtung Alumbrado placas matricula Belysning, registreringsskylt
80800		Tool Box Caisse outil Werkzeugkasten Caja herramientas Verktöglåda	80886	VOE 11708782	Attachment lights Eclairage outil Gerätesscheinwerfer Iluminación herramientas Redskapsbelysning

PRODUCT AND EQUIPMENT VARIANTS	VARIANTES DE PRODUCTOS Y EQUIPAMIENTOS	Catalogue id	Group
VARIANTES DE PRODUITS ET D'EQUIPMENTS	PRODUKT- OCH UTRUSTNINGSVARIANTER	20008	1
PRODUKT- UND AUSRÜSTUNGSVARIANTEN		Issue	Page
		VOE 63E9920008	29

VOLVO

L70E

VOLVO**L70E**

PRODUCT AND EQUIPMENT VARIANTS			VARIANTES DE PRODUCTOS Y EQUIPAMIENTOS			Catalogue id 20008	Group 1
VARIANTES DE PRODUITS ET D'EQUIPMENTS			PRODUKT- OCH UTRUSTNINGSVARIANTER			Issue VOE 63E9920008	Page 30
PRODUKT- UND AUSRÜSTUNGSVARIANTEN							
Equipment	Kit No	Description	Equipment	Kit No	Description		
80890		Smm - sign Enseigne, Lgf Schilder, Lgf Placa velocidad limitada Lgf - skylt	80950		Diff. lock front 100%, Limited Slip rear Blocage de différentiel 100% à l'avant, à glissement limité Differentialsperre 100%ig schlüssig vorn, begrenzter Schl Bloqueador de diferencial de bloqueo total en eje dela Diffspärr 100 % fram, begränsad slirning bak 23918		
80891		Sign Plaque Schild Letrero Skylt 50 km/h	80954		Counterweight Contrepoids Gegengewicht Contrapeso Motvikt		
80901		Extended mudguards, sheet metal Garde-boue, enveloppants Ganzdeckende Kotflügel Guardabarros de cobertura completa Heltäckande stänkskärmar, plåt	80998		Secondary steering Direction de secours Hilfslenkung Dirección de reserva Reservstyrning		
80943	VOE 1039846	Work lights, cab, rear, extra Lampe travail, AR Arbeitslampe, hinter Lampara de trabajo, trasero Arbetsbelysning hytt, bak, extra	82000	VOE 11988267	Comfort Drive Control, CDC Comfort Drive Control, CDC CDC-komfort-lenk- und Fahrschaltung Conducción de confort, CDC Spakstyrning, CDC		
80945	VOE 11988660	Pre-cleaner oil bath type Förrenare oljebadstyp	82001	VOE 11988277	Boom suspension Amort. vibration Schwing dämpfer Amort. vibracion Lastarmsfjädring BSS		
80946		Pre cleaner Turbo Pre-filtre type Turbo Vorreiniger typ Turbo Predepurador tipo Turbo Förrenare Turbo-typ					

Equipment	Kit No	Description	Equipment	Kit No	Description
82002	VOE 11988269	Hydraulic system, 3rd and 4th function Système hydraulique, 3ème et 4ème fonction Druckölsystem, 3. und 4. Funktion Sistema hidráulico, 3a y 4a función Hydraulsystem, 3:e och 4:e funktion	82089		Decals, US Décalcomanies, US Aufklebeschild, US Calcomanías, US Dekaler, USA
82052	VOE 11988268	Hydraulic function, 3rd Système hydraulique, 3ème fonction Druckölsystem, 3. Funktion Sistema hidráulico, 3a función Hydraulfunktion 3:e	82123		Coolant filter, engine Filtre à eau de refroidissement, moteur Kühlwasserfilter, Motor Filtro del agua de refrigeración, motor Kylvattenfilter, motor
82054		Adjustable flow from hydraulic function 3 Flux réglable depuis la 3ème fonction hydraul. Regelbare Durchflussmenge von der 3. Hydraulfunk. Caudal regulable de la 3:a función hidráulica Ställbart flöde för 3:e hydraulfunktion	82140		Radiator, corrosion protected Radiateur, refr. d'huile traités antic. Korrosionsgeschützter Kühler Radiador, protección anticorrosiva Kylare, korrosionsskyddad
82072		Singel acting lift system Fonction lavage simple effet Einfachwirkende Hubfunktion Acción de izar de simple efecto Enkelverkande lyftfunkt.	82151		Battery Bateria Batterie Batterie Batteri USA
82073		Slangsats för låg temperatur	82162	VOE 11712152	Mud guard front and rear Bavettes pare-boue AV et AR Spritzschutz vorne und hinten Parafangos delanteros y traseros Stänkskydd fram och bak
82074		Kit For Low Tempatt.locking Slangsats för låg temperatur (redskapsfäste)	82163	VOE 11712151	Mud guard front and rear Bavettes pare-boue AV et AR Spritzschutz vorne und hinten Parafangos delanteros y traseros Stänkskydd fram och bak
82083		German version Version Allemagne Ausführung für Deutschland Versión alemana Tysklandsutförande			

PRODUCT AND EQUIPMENT VARIANTS	VARIANTES DE PRODUCTOS Y EQUIPAMIENTOS	Catalogue id	Group
VARIANTES DE PRODUITS ET D'EQUIPMENTS	PRODUKT- OCH UTRUSTNINGSVARIANTER	20008	1
PRODUKT- UND AUSRÜSTUNGVARIANTEN		Issue VOE 63E9920008	Page 31

VOLVO

L70E

PRODUCT AND EQUIPMENT VARIANTS	VARIANTES DE PRODUCTOS Y EQUIPAMIENTOS	Catalogue id 20008	Group 1
VARIANTES DE PRODUITS ET D'EQUIPMENTS	PRODUKT- OCH UTRUSTNINGSVARIANTER	Issue VOE 63E9920008	Page 32
PRODUKT- UND AUSRÜSTUNGSVARIANTEN			

Equipment	Kit No	Description	Equipment	Kit No	Description
82173		Loud horn electrically Avertisseur ton fort Starktonfanfare Tono alto bocina Starktonshorn, el.	82199		Rotating beacon with col-lapsible mounting Avertisseur lumineux a' feu tournant Drehfeuerleuchte Farol de señal con luz revoladora Roterande varningsljus med fällbart fäste
82174		Side marker lamps Feu gabarit lateral Seitenbegrenzungsleuchte Lampara enmarcacion Sidomarkeringslykta	82205		Center hinge guard and rear frame cover Skyddsplåtar vid midja på bakre ram
82175		Asymmetrical headlights left hand drive Projecteur, gauche assymétrique Fahrlicht, links asymmetrisch Alumbrado asimétrico izquierdo Färdljus vänsterasymmetriskt	82214		Guards for pipes and lift cylinder hoses Protections pour les conduits et flexibles des vérins de Schutz für Auslegerzylinderschläuche und -rohre Protecciones de tubos y mangueras del cilindro de la p Skydd för rör och lyftcylinderslangar
82176	VOE 11988663	Protective grating headlights front Grilles de protection des phares Schutzgitter für vordere Scheinwerfer Rejilla de protección para faros delanteros Skyddsgaller främre färdbelysning	82228		Protection Guards for Tail Lights Grille de protection, AR éclairage Schutzgitter, rückwärts beleuchtung Rejilla de protección Skyddsgaller, bakljus
82177	VOE 11709552	Protection Guards for Tail Lights Grille de protection, AR éclairage Schutzgitter, rückwärts beleuchtung Rejilla de protección Skyddsgaller, bakljus	82236		Belly guard, front Tôle capotage, AV Schutzblech, vorn Defensa, delantero Bukplåt, främre
82178	VOE 11708916	Back-up camera incl. monitor Caméra de vision AR, écran compris Rückfahrkamera einschl. Monitor Cámara de retrovisión con monitor incluido Back-kamera inkl monitor	82240		Rear fender Garde-boue AR Hinterkotflügel Guardabarros trasero Bakskärm

Equipment	Kit No	Description	Equipment	Kit No	Description
82245		Hub protection Protection de moyeu Nabenschutz Protección de cubo Navskydd	82298		battery box Logement de batteries Batteriekasten Caja de baterías batterilåda
82257		Electric battery disconnecting switch in cab Elektrisk batterifrånskiljare med spärr i hytt	82304		Protective plate under cab Plaques de protection sous la cabine Schutzbleche unter der Kabine Placas de protección debajo de la cabina Skyddsplåt under hytt
82259		Redskapsfäste vridbart. Direktinfäst			
82260		Redskapsfäste vridbart. Redskapsinfäst			
82274		Radiator grill guard Calandre Schutzgitter Kühlergrill Rejilla de protección del radiador Skyddsgaller kylarkåpa	82307		Automatic back-up light Feu de recul automatique Automatische Rückfahrleuchte Luces automáticas de marcha atrás Automatiskt backljus
82280		Valve cover, front frame Tole recouvrement, chassis AV Abdeckblech, Vorderrahmen Placa tapa, marco delantero Täckplåt, framram	82323		Air conditioning with corrosion prot. condenser Climatisation avec condenseur traité anticorrosion Klimaanlage mit korrosionsgeschütztem Kondensator Acondicionador de aire con condesador protegido cont Luftkonditionering med korr.skyddad kondensor
82281		Pre-cleaner Sy-klone Préfiltre type Sy-klone Vorreiniger Sy-Klone-Typ Prefiltro de tipo ciclónico Förrenare Cyklontyp	82325	VOE 11988198	Single lever hydraulic control, three functions Commande levier simple. Einhebel regler. Reglaje de palanca sencilla. Enspaksreglage, hydraulreglage, tre funktioner
82292		Fan air intake protection extra fine-meshed Grillage de protection à fine maille pour le ventilateur d Schutz für Lufteinlass, extra feinmaschig Protección de la admisión de aire, malla muy fina Skydd för luftintag, extra finmaskigt	82326		Single lever hydraulic control, two functions Commande levier simple. Einhebel regler. Reglaje de palanca sencilla. Enspaksreglage, hydraulreglage, två funktioner

PRODUCT AND EQUIPMENT VARIANTS	VARIANTES DE PRODUCTOS Y EQUIPAMIENTOS	Catalogue id	Group
VARIANTES DE PRODUITS ET D'EQUIPMENTS	PRODUKT- OCH UTRUSTNINGSVARIANTER	20008	1
PRODUKT- UND AUSRÜSTUNGSVARIANTEN		Issue	Page
		VOE 63E9920008	33

VOLVO

L70E

VOLVO**L70E**

PRODUCT AND EQUIPMENT VARIANTS			VARIANTES DE PRODUCTOS Y EQUIPAMIENTOS			Catalogue id 20008	Group 1
VARIANTES DE PRODUITS ET D'EQUIPMENTS			PRODUKT- OCH UTRUSTNINGSVARIANTER			Issue VOE 63E9920008	Page 34
PRODUKT- UND AUSRÜSTUNGSVARIANTEN							
Equipment	Kit No	Description	Equipment	Kit No	Description		
82342	VOE 11988279	Work lights front, extra Eclairage de travail suppl'mentaire Zusätzliche Arbeitsbeleuchtung Alumbrado de trabajo, extra Arbetsbelysn. främre, extra	82393	VOE 11988661	Engine block heater 120 V USA Chauffe-moteur 120 V, USA Motorwärmer 120 V, USA Calentador de motor 120 V, EE UU Motorvärmare 120 V, USA		
82344		Work lights front, cab, double Eclairage de travail AV sur cabine, double Arbeitsbeleuchtung vorne, Kabine, doppelt Alumbrado de trabajo delantero, en cabina, doble Arbetsbelysn.fram, hytt, dubbla	82394	VOE 11988218	Engine block heater 220v Chauffe-moteur 220v Motorwärmer 220v Calefactor mototr 220v Calefactor motor 220v		
82349		Belly guard, rear Tôle capotage, AR Schutzblech, hintere Defensa, trasero Bukplåt, bakre	82414		Discharge light, work lights front cab Projecteurs à décharge de gaz, éclairage de travail AV Gasentladelampe, Arbeitsbeleuchtung vorne Kabine Lámparas de descarga de gas de gran intensidad, par Gasurladdningslampa, arbetsbelysn fram hytt		
82366		Three piece rims for 20.5 or 600 tires Jantes en 3 parties pour pneus 20.5 ou 600 Dreigeteilte Felgen für 20.5 oder 600-Reifen Llantas de tres piezas para neumáticos 20.5 o 600 Tredelade fälgar för 20.5 eller 600 däck	82492	VOE 11988664	Windscreen protection Grillage de protection pare brise Schutzgitter Frontscheibe Rejilla de protección parabrisas delantero Skyddsgaller framruta		
82369		Skyddsplåtar på bakramens framkant V + H sida	82530		Central lubrication for attachm bracket, cast Lubrification centralisée pour porte-outil en acier coulé Zentralschmierung für gegossenen Schnellwechsler Lubrificación central para portaimplementos de fundició Centralsmörjning för gjutet redskapsfäste		
82376		Three piece rims for 20.5 and 600 tires, wood prot Jantes en 3 parties pour pneus 20.5 ou 600, avec cale Dreigeteilte Felgen für 20.5 oder 600-Reifen, blockiert Llantas de tres piezas para neumáticos 20.5 o 600 Tredelade fälgar för 20.5 och 600 däck, klossade	82533	VOE 11177039	Autom. lubrication system for grease, Nlgi No. 2 Lubrification automatique pour graisse Nlgi No 2 Automatische Schmierung fur universalfett Nlgi 2 Lubrification automático para grasa Nlgi No 2 Centralsmörjning för universalfett Nlgi Nr 2		

Equipment	Kit No	Description	Equipment	Kit No	Description
82538		Rear fender Garde-boue AR Hinterkotflügel Guardabarros trasero Bakskärm	82554		Footstep, right side (tool box included) Marchepied, côté droit (avec coffre d'outillage) Leiter, rechts (einschl. Werkzeugkasten) Estribo, lado derecho (caja de herramientas incluida) Fotsteg, höger sida, (verktygslåda ingår)
82540		Mudguards, short, rear for 65-series tires Garde-boue AR courts pour pneus série 65 Kotflügel kurz hinten, für Reifen der 65-Serie Guardabarros, cortos, traseros para neumáticos de la Skärmar, korta, bak för 65-serie däck	82555		Tool box, lockable Coffre d'outillage, verrouillable Werkzeugkasten, versperrbar Caja de herramientas, con cerradura Verktygslåda, låsbar
82542		Rear fender for low-profile tires Garde-boue AR pour pneu bas profil Hinterkotflügel für Niedrigprofilreifen Guardabarros trasero para neumáticos de perfil bajo Bakskärm för lågprofildäck	82562		Battery Bateria Batterie Batterie Batteri BRAZIL
82546		Air filter for alternator Filtre à air pour l'alternateur Luftfilter für Generator Filtro de aire para alternador Luftfilter för generator	82585		Sep. attachment locking Verrouillage des accessoi Geräteschnellkupplung Cierre de implemento Redskapslåsning
82547	REPLACES 80502	Atc, Automatic Temperature Control ATC, commande automatique de température Automatische Temperaturkontrolle ATC, control automático de temperatura Atc, Automatisk temperaturreglering ATC	82646	VOE 11712305	Reversible fan Ventilateur réversible Umkehrbarer Lüfter Ventilador reversible Reversibel fläkt
82553		Noise reduction, cab Isolation phonique, cabine Schallisolierung, Kabine Insonorización, cabina Ljudisolering, hytt	82654		Sound decal, Eu Autocollant Eu Aufklebeschild Eu Calcomania Eu Ljuddekal, Eu

PRODUCT AND EQUIPMENT VARIANTS	VARIANTES DE PRODUCTOS Y EQUIPAMIENTOS	Catalogue id	Group
VARIANTES DE PRODUITS ET D'EQUIPMENTS	PRODUKT- OCH UTRUSTNINGSVARIANTER	20008	1
PRODUKT- UND AUSRÜSTUNGSVARIANTEN		Issue	Page
		VOE 63E9920008	35

VOLVO

L70E

VOLVO

L70E

PRODUCT AND EQUIPMENT VARIANTS			VARIANTES DE PRODUCTOS Y EQUIPAMIENTOS			Catalogue id	Group
VARIANTES DE PRODUITS ET D'EQUIPMENTS			PRODUKT- OCH UTRUSTNINGSVARIANTER			20008	1
PRODUKT- UND AUSRÜSTUNGSVARIANTEN						Issue	Page
						VOE 63E9920008	36
Equipment	Kit No	Description	Equipment	Kit No	Description		

82691

Decal, Brazil
Autocollant
Aufklebeschild
Calcomania
Dekal, Brasilien

82781

Rear view camera, colour, Lcd monitor
Caméra de vision arrière, écran LCD couleur
Rückfahrkamera, Farbe, LCD-Monitor
Cámara trasera, color, pantalla LCD
Backkamera, färg, Lcd skärm

82719

Window guards, side and rear windows
Grille protection, vitre laterale y lunette AR
Schutzgitter, Seitenscheibe und Heckfenster
Rejilla proteccion, ventana lateral et luneta post
Skyddsgaller, sidorutor och bakruta

82790

Semi Open Rops
Cabine ROPS semi-ouverte
Halboffener ROPS
ROPS semiabierta
Semi Open Rops

82723

Tools for oil test
Outillage pour le contrôle de l'huile
Werkzeug für Ölkontrolle
Herramientas para muestras de aceite
Verktyg för oljeprov

82823

Driving axle, front with differential lock
Essiue moteur, Av avec blocage du différentiel
Planetenwelle, vorn mit Ausgleichsperre
Eje motriz, delantero con bloque diferencial
Divaxel, främre med differentialspär

82766

Noise reduction kit
Equipment insonorisant
Schallisoliermaterial
Equipo insonorizante
Ljudisoleringsutrustning

82892

Monteringssats vridbart redskapsfäste

82902

Pump kit 100 Cc

82975

Installation kit for right mounting radio
Monteringssats för radio placerad i högerläge
RH, EXCL RADIO

82772

Air conditioning
Climatisation
Klimatanlage
Acondicionador de aire
Luftkonditionering

82976

Installation kit for left mounting radio
Kit montage pour panneau radio
Einbausatz für Radiotafel
Juego montaje para radio
Monteringssats för radio placerad i vänsterläge
LH, EXCL RADIO

82773

Air conditioning
Climatisation
Klimatanlage
Acondicionador de aire
Luftkonditionering
C.R.S.M

Equipment	Kit No	Description	Equipment	Kit No	Description
82981	VOE 11713057	Engine block heater 220v Chauffe-moteur 220v Motorwärmer 220v Calefactor mototr 220v Calefactor motor 220v	93786	VOE 11104593	Sliding window, tinted glass Vitre coulissa, vitre teint'e Schibefenster, getönte scheibe Ventana despla, cristal tintado Skjutfönster, bronsfärgat glas
83017	VOE 11713825	Engine block heater 120 V USA Chauffe-moteur 120 V, USA Motorwärmer 120 V, USA Calentador de motor 120 V, EE UU Motorvärmare 120 V, USA	93787	VOE 11104594	Sliding window, door, tinted glass Vitre coulissa, porte, vitr teint'e Scheibefenster, tür, getönte Scheibe Ventana despla, puerta, cristal tintado Ventilationsruta, dörr, bronsfärgat glas
83039		Light,lic Plateitaly Only Nummerskyltsbelysning(italien)	93799	VOE 11705492	Rotating beacon with col-lapsible mounting Avertisseur lumineux a' feu tournant Drehfeuerleuchte Farol de señal con luz revoladora Roterande varningsljus med fällbart fäste
83229		Radio With Tape Recorder Radio med bandspelare CR213	93988	VOE 11704511	Refill pump for grease for automatic lube system Pompe de remplissage, système de graissage centrali Nachfüllpumpe für Fett im Zentralschmiersystem Llenado de bomba con grasa para el sistema de lubric Påfylln.pump för fett till centralsmörjsystem
83230		Radio With Cd Radio med Cd CD413	94638		One Combination lock kit only for Kit serrure Schlossteilsatz Juego seguridad Enkombinationslås USA
90007		Wheel nut wrench Kit clefs douille Schlüsselsatz Juego de llaves Hjulnyckelsats			
91472		Strainer, fuel fill Crépine (remplissage carburant) Sieb (kraftstoffbefüllung) Calador y combustible Sil för bränslepåfyllning			

PRODUCT AND EQUIPMENT VARIANTS	VARIANTES DE PRODUCTOS Y EQUIPAMIENTOS	Catalogue id	Group
VARIANTES DE PRODUITS ET D'EQUIPMENTS	PRODUKT- OCH UTRUSTNINGSVARIANTER	20008	1
PRODUKT- UND AUSRÜSTUNGSVARIANTEN		Issue	Page
		VOE 63E9920008	37

VOLVO

L70E

VOLVO

L70E

PRODUCT AND EQUIPMENT VARIANTS			VARIANTES DE PRODUCTOS Y EQUIPAMIENTOS			Catalogue id 20008	Group 1
VARIANTES DE PRODUITS ET D'EQUIPMENTS			PRODUKT- OCH UTRUSTNINGSVARIANTER			Issue VOE 63E9920008	Page 38
PRODUKT- UND AUSRÜSTUNGSVARIANTEN							
Equipment	Kit No	Description	Equipment	Kit No	Description		
94909	VOE 11104015	Operator seat, heated Siege conducteur, chauffe Fahrsitzbeheizung Asiento conductor, termico Förarstol, eluppvärmd <i>BEGE</i>					
94916		Arm rest Accoudoir Armlehne Reposabrazos Armstöd <i>LH, ISRI</i>					
94925	VOE 11104125	Seat Belt Retractable Ceinture abdominate Hüftgurt Cinturon cadera Höftbälte <i>3 in</i>					
98192	VOE 98192	Tool kit Outillage Werkzeugsatz Juego de herramientas Verkttygssats					

GROUP		Section	Page	GROUP		Section	Page
210	Repair kits for engine	50	45	261	Coolant drainage STD, OPEN ROPS	250	119
210	Engine	100	51	261	Coolant filter 82123	500	121
211	Cylinder head	100	53	262	Water pump and thermostat housing	100	123
212	Cylinder block	100	55	263	Fan and fan shroud STD, OPEN ROPS	100	125
212	Crankcase ventilation.....	150	57	263	Hoses to fan drive STD, OPEN ROPS.....	125	127
213	Cylinder liner and piston	100	59	263	82646	135	131
214	Valve mechanism.....	100	61	263	Fan and fan housing STD, OPEN ROPS.....	150	135
215	Timing gear casing and gears.....	100	63	263	Hydraulic motor STD, OPEN ROPS	200	139
216	Crankshaft and related parts.....	100	65	263	Pump drive power take-off	250	141
216	Flywheel housing	150	67	263	Fan shroud STD, OPEN ROPS	300	143
217	Oil sump	100	69	269	Engine heater.....	150	145
217	Drain line, oil sump STD, OPEN ROPS.....	150	71	269	Engine heater.....	250	147
218	Engine mounting STD, OPEN ROPS	100	73	271	Accelerator pedal STD, OPEN ROPS.....	100	149
221	Lubricating oil system	100	75	272	Hand throttle control. 80520	100	151
223	Oil cooler	100	77				
223	Oil cooler with hoses STD, OPEN ROPS	150	81				
233	Fuel pump STD, OPEN ROPS	100	85				
234	Fuel tank with fitting parts STD, OPEN ROPS.....	100	87				
235	Fuel pipes, fuel tank - injection pump STD, OPEN ROPS.....	100	89				
237	Fuel lines and injectors	100	93				
251	Inlet manifold and exhaust manifold	100	95				
252	Exhaust system, silencer STD, OPEN ROPS.....	100	97				
255	Turbocharger with fitting parts	100	99				
256	Air filter with fitting parts STD, OPEN ROPS	100	101				
256	Air filter STD, OPEN ROPS	150	103				
256	Air filter 80945.....	200	105				
256	Oil bath filter 80945.....	250	107				
258	Intercooler STD, OPEN ROPS	100	109				
261	Radiator with fitting parts	100	111				
261	Expansion tank with fitting parts STD, OPEN ROPS.....	150	113				
261	Cooling system STD, OPEN ROPS.....	200	115				

INDEX OF CONTENTS

Catalogue id	Group
20008	200
Issue	Page
VOE 63E9920008	39

VOLVO

L70E

TABLE DES MATIÈRES			Catalogue id 20008	Group 200
			Issue VOE 63E9920008	Page 40
GROUPE	Section	Page	GROUPE	Section Page

210	Jeu pour moteur	50	45
210	Moteur	100	51
211	Culasse	100	53
212	Bloc-cylindres	100	55
212	Ventilation de carter	150	57
213	Chemise cylindre et piston	100	59
214	Commande des soupapes	100	61
215	Carter de distribution et engrenage	100	63
216	Axe à vilebrequins	100	65
216	Carter de volant	150	67
217	Carter d'huile	100	69
217	Conduit de drainage, carter d'huile STD, OPEN ROPS	150	71
218	Suspension du moteur STD, OPEN ROPS	100	73
221	Système de graissage	100	75
223	Radiateur d'huile	100	77
223	Radiateur avec flexible STD, OPEN ROPS	150	81
233	Pompe carburant STD, OPEN ROPS	100	85
234	Réservoir de carburant avec pièces de montage STD, OPEN ROPS	100	87
235	Conduits de carburant, réservoir - pompe d'injection STD, OPEN ROPS	100	89
237	Canalisation à combustible, injecteur	100	93
251	Tubulure admission et tubulure échappement	100	95
252	Système d'aspiration, silencieux STD, OPEN ROPS	100	97
255	Turbocompresseur avec pièces de montage	100	99
256	Filtre à air avec pièces de montage STD, OPEN ROPS	100	101
256	Purificateur d'air STD, OPEN ROPS	150	103
256	Purificateur d'air 80945	200	105
256	Filtre à bain 80945	250	107
258	Refroidisseur intermédiaire STD, OPEN ROPS	100	109
261	Radiateur avec pièces de montage	100	111

261	Système de refroidissement STD, OPEN ROPS	200	115
261	Vidange du liquide de refroidissement STD, OPEN ROPS	250	119
261	Filtre eau 82123	500	121
262	Pompe à eau et boîtier thermostat	100	123
263	Ventilateur avec carter ventilateur STD, OPEN ROPS	100	125
263	Commande ventilateur STD, OPEN ROPS	125	127
263	82646	135	131
263	Ventilateur et carter ventilateur STD, OPEN ROPS	150	135
263	Moteur hydraulique STD, OPEN ROPS	200	139
263	Prise de force pour l'entraînement de la pompe	250	141
263	Protege ventilateur STD, OPEN ROPS	300	143
269	Chauferette de moteur.	150	145
269	Chauhe-moteur	250	147
271	Pedale accélérateur STD, OPEN ROPS	100	149
272	Accélérateur à main. 80520	100	151

GRUPPE	Abschnitt	Seite	GRUPPE	Abschnitt	Seite
210 Motorsätze	50	45	261 Kühlanlage STD, OPEN ROPS	200	115
210 Motor	100	51	261 Ablassen von Kühlmittel STD, OPEN ROPS	250	119
211 Zylinderkopf	100	53	261 Kühlfüssigkeitsfilter 82123	500	121
212 Zylinderblock	100	55	262 Wasserpumpe und Thermostatgehäuse	100	123
212 Kurbelgehäusebelüftung	150	57	263 Gebläse und Lüfterhaube STD, OPEN ROPS	100	125
213 Zylinderlaufbuchse und Kolben	100	59	263 Schlauch, Lüfterantrieb STD, OPEN ROPS	125	127
214 Ventilmechanismus	100	61	263 82646	135	131
215 Stirnradgehäuse und Nabenvorgelege	100	63	263 Gebläse und Gebläseschacht STD, OPEN ROPS	150	135
216 Kurbelbewegung	100	65	263 Hydraulischer Motor STD, OPEN ROPS	200	139
216 Schwungradgehäuse	150	67	263 Pumpennebenantrieb	250	141
217 Ölwanne	100	69	263 Lüfterverkleidung STD, OPEN ROPS	300	143
217 Dränageleitung, Ölwanne STD, OPEN ROPS	150	71	269 Motorwärmer	150	145
218 Motorbefestigung STD, OPEN ROPS	100	73	269 Motorwärmer	250	147
221 Schmierölsystem	100	75	271 Gaspedal STD, OPEN ROPS	100	149
223 Ölkühler	100	77	272 Handgasregler. 80520	100	151
223 Ölkühler mit Schlauch STD, OPEN ROPS	150	81			
233 Kraftstoffpumpe STD, OPEN ROPS	100	85			
234 Kraftstofftank mit Anbauteilen STD, OPEN ROPS	100	87			
235 Kraftstoffleitungen, Kraftstofftank - Einspritzpumpe STD, OPEN ROPS	100	89			
237 Brennstoffrohre	100	93			
251 Ansaugrohr und Auspuffkrümmer	100	95			
252 Auspuffsystem, Schalldämpfer STD, OPEN ROPS	100	97			
255 Torbolader mit Anbauteilen	100	99			
256 Luftfilter mit Anbauteilen STD, OPEN ROPS	100	101			
256 Luftfilter STD, OPEN ROPS	150	103			
256 Luftfilter 80945	200	105			
256 Ölbadfilter 80945	250	107			
258 Intercooler STD, OPEN ROPS	100	109			
261 Kühler mit Anbauteilen	100	111			
261 Ausgleichbehälter mit Anbauteilen STD, OPEN ROPS	150	113			

INHALTSVERZEICHNIS

Catalogue id 20008	Group 200
Issue VOE 63E9920008	Page 41

VOLVO

L70E

INDICE		Catalogue id 20008	Group 200
		Issue VOE 63E9920008	Page 42
GRUPO	Sección Página	GRUPO	Sección Página

210	Juegos para el motor	50	45	261	Depósito de expansion con accesorios de montaje STD, OPEN ROPS	150	113
210	Motor	100	51	261	Sistema de refrigeración STD, OPEN ROPS	200	115
211	Culata	100	53	261	Vaciado de refrigerante STD, OPEN ROPS	250	119
212	Bloque de cilindros	100	55	261	Filtro refrigerante 82123	500	121
212	Ventilación del cárter	150	57	262	Bomba de agua y caja de termostato	100	123
213	Camisa y piston	100	59	263	Ventilador con cubierta ventiladora STD, OPEN ROPS	100	125
214	Mecanismo de válvulas	100	61	263	Manguera, accionamiento del ventilador STD, OPEN ROPS	125	127
215	Caja de distribución y engranajes	100	63	263	82646	135	131
216	Cigüeñal	100	65	263	Ventilador y caja STD, OPEN ROPS	150	135
216	Carcasa del volante	150	67	263	Motor hidráulico STD, OPEN ROPS	200	139
217	Cárter	100	69	263	Toma de fuerza para accionamiento de bomba	250	141
217	Tubo de drenaje, cárter de aceite STD, OPEN ROPS	150	71	263	Protección ventilador STD, OPEN ROPS	300	143
218	Suspensión del motor STD, OPEN ROPS	100	73	269	Calentador del motor	150	145
221	Sistema de lubricación	100	75	269	Calefactor, motor	250	147
223	Enfriador de aceite	100	77	271	Pedal acelerador STD, OPEN ROPS	100	149
223	Enfriador de aceite con mangueras STD, OPEN ROPS	150	81	272	Mando manual acelerador. 80520	100	151
233	Bomba de combustible STD, OPEN ROPS	100	85				
234	Depósito de combustible con accesorios de montaje STD, OPEN ROPS	100	87				
235	Tubos de combustible, depósito - bombe de inyección STD, OPEN ROPS	100	89				
237	Tuberías de combustible, inyector	100	93				
251	Tubo admisión y múltiple escape	100	95				
252	Sistema de escape, silenciador STD, OPEN ROPS	100	97				
255	Turboalimentador con accesorios de montaje	100	99				
256	Filtro de aire con accesoris de montaje STD, OPEN ROPS	100	101				
256	Filtro de aire STD, OPEN ROPS	150	103				
256	Filtro de aire 80945	200	105				
256	Filtro de aceite 80945	250	107				
258	Intercooler STD, OPEN ROPS	100	109				

GRUPP		Avsnitt	Sida	GRUPP		Avsnitt	Sida
210	Satser för motor	50	45	261	Kylsystem STD, OPEN ROPS	200	115
210	Motor	100	51	261	Kylvätskeavtappning STD, OPEN ROPS.....	250	119
211	Cylinderhuvud	100	53	261	Kylvattenfilter 82123.....	500	121
212	Cylinderblock	100	55	262	Vattenpump och termostathus	100	123
212	Vevhusventilation	150	57	263	Fläkt och fläktkåpa STD, OPEN ROPS.....	100	125
213	Cylindrfoder och kolv	100	59	263	Slangar till fläktdrivning STD, OPEN ROPS.....	125	127
214	Ventilmekanism.....	100	61	263	Slangar till reverserande fläktdrivning 82646	135	131
215	Transmissionskåpa och drev	100	63	263	Fläkt och fläkthus STD, OPEN ROPS.....	150	135
216	Vevrörelse.....	100	65	263	Hydraulmotor STD, OPEN ROPS	200	139
216	Svänghjulskåpa.....	150	67	263	Pumpdrivning, kraftuttag	250	141
217	Oljesump.....	100	69	263	Fläktskydd STD, OPEN ROPS	300	143
217	Dräneringsledning, oljesump STD, OPEN ROPS	150	71	269	Motorvärmare.....	150	145
218	Motorupphängning STD, OPEN ROPS	100	73	269	Motorvärmare.....	250	147
221	Smörjsystem	100	75	271	Gaspedal STD, OPEN ROPS	100	149
223	Oljekylare	100	77	272	Handgasreglage. 80520.....	100	151
223	Oljekylare med slangar STD, OPEN ROPS.....	150	81				
233	Bränslepump STD, OPEN ROPS	100	85				
234	Bränsletank med monteringsdetaljer STD, OPEN ROPS.....	100	87				
235	Bränsleledningar, bränsletank - insprutningspump STD, OPEN ROPS	100	89				
237	Bränslerör och insprutare.....	100	93				
251	Insugningsrör och avgasgrenrör	100	95				
252	Avgassystem, ljuddämpare STD, OPEN ROPS	100	97				
255	Turbokompressor med monteringsdetaljer	100	99				
256	Luftrenare med monteringsdetaljer STD, OPEN ROPS	100	101				
256	Luftrenare STD, OPEN ROPS	150	103				
256	Luftrenare 80945.....	200	105				
256	Oljebadsfilter 80945	250	107				
258	Laddluftkylare STD, OPEN ROPS	100	109				
261	Kylare med monteringsdetaljer	100	111				
261	Expansionstank med monteringsdetaljer STD, OPEN ROPS	150	113				

INNEHÅLLSFÖRTECKNING

Catalogue id	Group
20008	200
Issue	Page
VOE 63E9920008	43

VOLVO

L70E

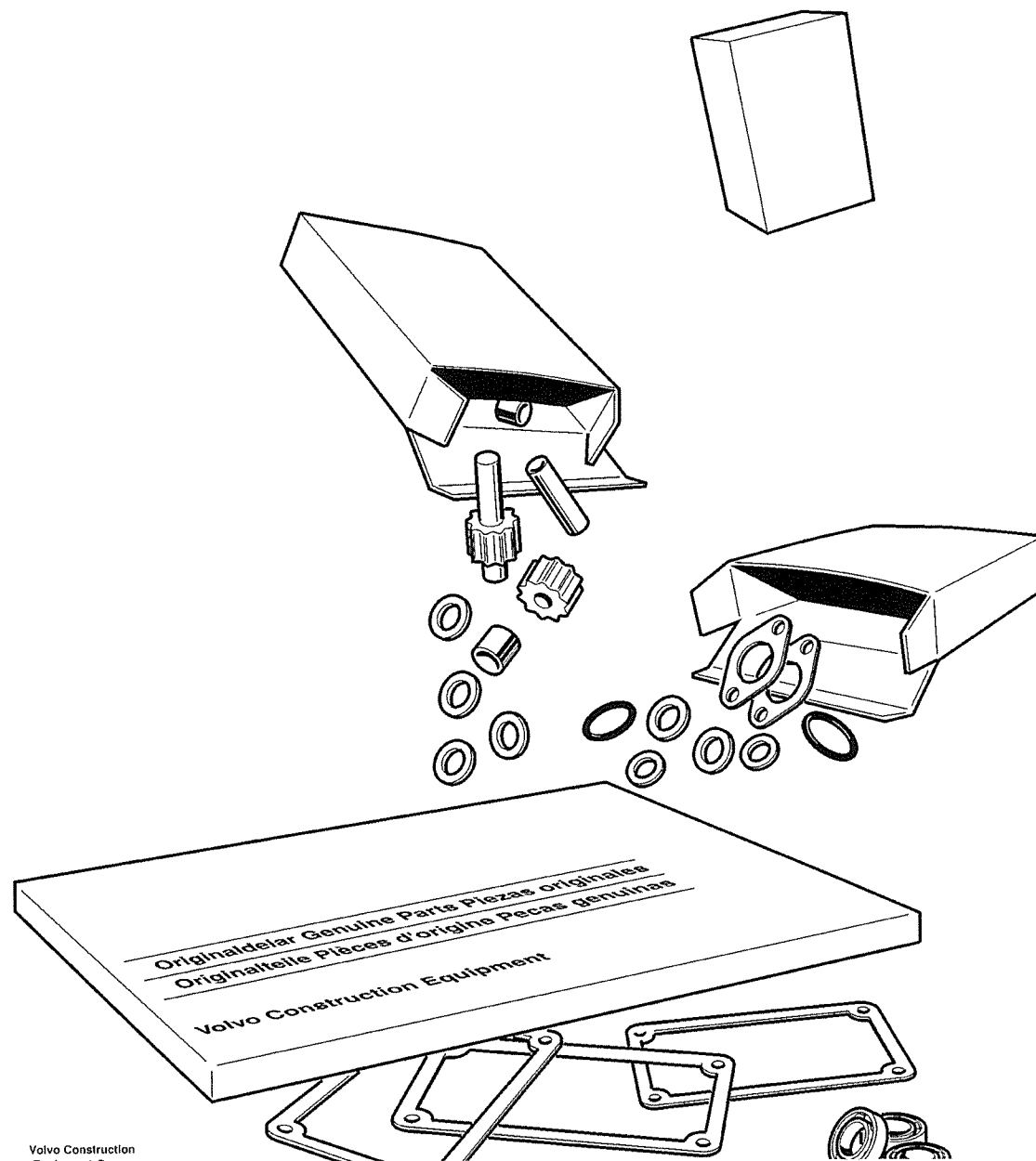
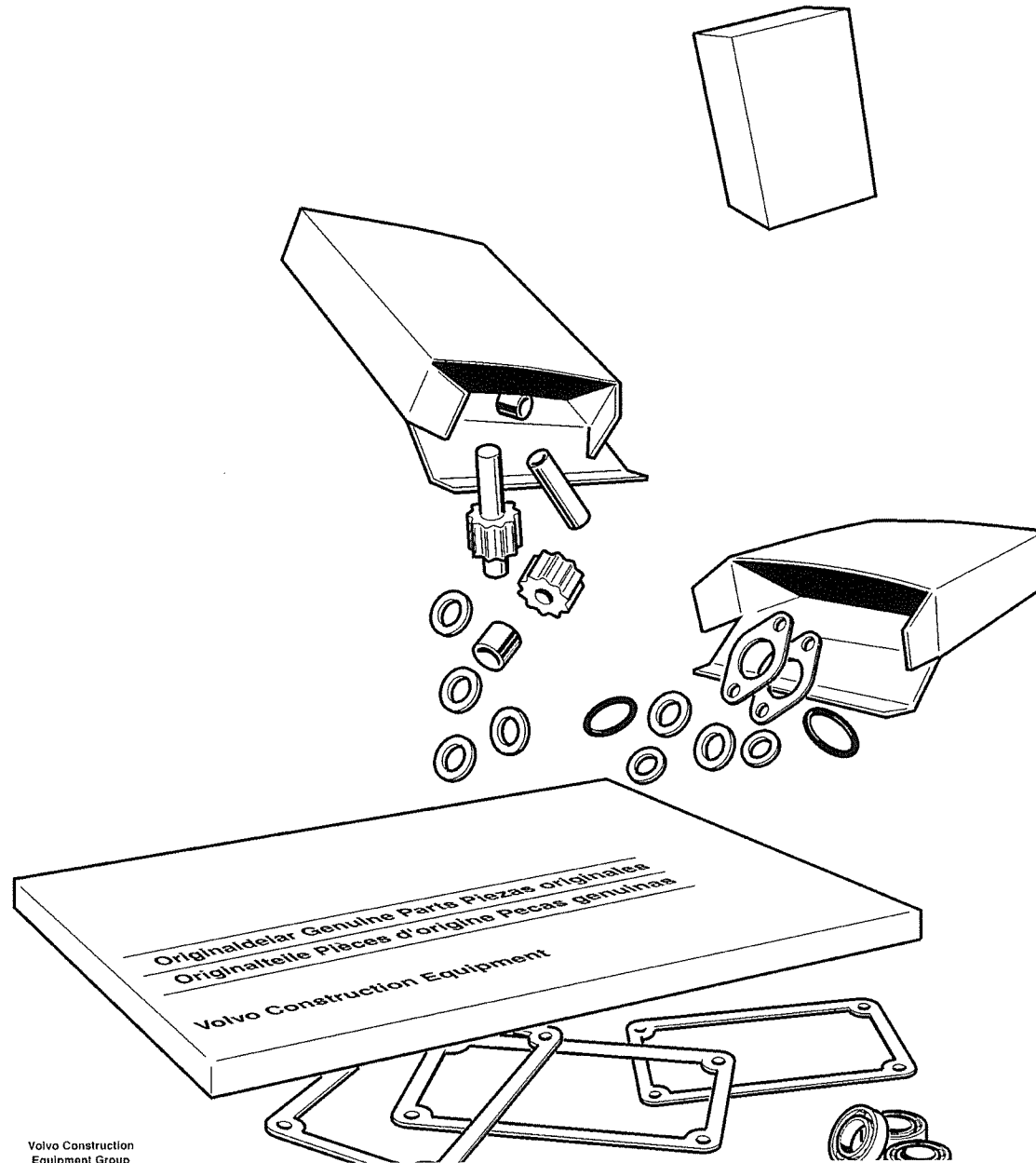

Fig.	Part No.	Quantity			P S	K I T	Description	Dénomination	Bezeichnung	Denominación	Benämning	Notes
		1	2	3								
1	VOE 11712380	1					Overhaul Kit	Kit Renovation.....	Überholungssatz	Juego Reacondic	Renoveringssats.....	
	VOE 11712379	1					•Cyl Head Kit.....	•Jeu De Culasse	•Zyl.kopfsats	•Juego De Culata	•Cyl.huvudsats.....	
	VOE 976929	7					•Gasket	•Joint	•Dichtung	•Junta	•Packning.....	
	VOE 20459999	6					•Cmshft Bushing	•Bag.arbre Cames.....	•Nockenw Buchse	•Casqui Arb Lev	•Kamaxelbussning....	
	VOE 20459998	1					•Cmshft Bushing	•Bag.arbre Cames.....	•Nockenw Buchse	•Casqui Arb Lev	•Kamaxelbussning....	
	VOE 20412359	1					•Sealing ring.....	•Bague d'étanchéité ..	•Runddichtring.....	•Anillo reten	•Tättningsring.....	
	VOE 13947281	1					•Gasket	•Joint	•Dichtung	•Junta	•Packning.....	
	VOE 20460025	6					•Piston.....	•Piston	•Kolben	•Piston	•Kolv.....	
	VOE 20460009	6					•Piston Pin	•Axe Piston.....	•Kolbenbolzen	•Bulon	•Kolv tapp.....	
	VOE 20460010	12					•Clip	•Clip.....	•Klemme.....	•Clip	•Clips.....	
	VOE 20460011	6					•Piston Ring Kit	•Jeu Segm.piston	•Kolbenringsatz	•Jg Segm Piston.....	•Kolv ringsats.....	
	VOE 20459997	6					•Cylinder Liner	•Chemise Cy lind.....	•Zyl Buchse	•Camisa	•Cylinderfoder.....	
	VOE 13947621	2					•Plane Gasket	•Joint Plan	•Flachdichtung.....	•Junta Plana	•Planpackning.....	
	VOE 11700625	1					•O-ring	•Joint Torique	•O-Ring.....	•Junta torica	•O-ring.....	
	VOE 20459140	7					•Main Bearing	•Pal.vilebrequin	•Hauptlager	•Cojin Bancada.....	•Ramlager.....	
	VOE 20555403	4					•Bearing	•Palier.....	•Lager.....	•Cojinete	•Lager.....	SER NO - 699198
	VOE 20480536	4					•Bearing	•Palier.....	•Lager.....	•Cojinete	•Lager.....	SER NO 699199 - 1047119
	VOE 20459149	2					•Thrust Washer	•Rondelle Butee	•Druckscheibe	•Arandela Presio	•Tryckbricka.....	
	VOE 20459115	1					•Crankshaft Seal	•Joint Vilebreq	•Kurbelw Dichtg	•Reten Ciguenal	•Vevaxeltätning.....	
	VOE 7011998	1					•Gasket	•Joint	•Dichtung	•Junta	•Packning.....	
	VOE 20412343	2					•Sealing ring.....	•Bague d'étanchéité ..	•Runddichtring.....	•Anillo reten	•Tättningsring.....	
	VOE 20405825	1					•Gasket	•Joint	•Dichtung	•Junta	•Packning.....	
	VOE 20459168	1					•Crankshaft Seal	•Joint Vilebreq	•Kurbelw Dichtg	•Reten Ciguenal	•Vevaxeltätning.....	
	VOE 20537029	1					•Gasket	•Joint	•Dichtung	•Junta	•Packning.....	
	VOE 11700391	1					•Gasket	•Joint	•Dichtung	•Junta	•Packning.....	
	VOE 20459215	4					•Washer	•Rondelle.....	•Scheibe	•Arandela.....	•Bricka.....	
	VOE 20459212	1					•Gasket	•Joint	•Dichtung	•Junta	•Packning.....	
	VOE 13947628	1					•Plane Gasket	•Joint Plan	•Flachdichtung.....	•Junta Plana	•Planpackning.....	
	VOE 20459192	1					•Gasket	•Joint	•Dichtung	•Junta	•Packning.....	
	VOE 20459193	2					•Sealing ring.....	•Bague d'étanchéité ..	•Runddichtring.....	•Anillo reten	•Tättningsring.....	

1		Satser för motor Juegos para el motor Motorsätze Jeu pour moteur Repair kits for engine	Catalogue id	Group
2			20008	210
3			Illustr. No	Section
4			BT114	50
5			Issue	Page
			VOE 63E9920008	45

VOLVO

L70E



Volvo Construction
Equipment Group

Fig.	Part No.	Quantity			P S	K I T	Description	Dénomination	Bezeichnung	Denominación	Benämning	Notes
		1	2	3								
VOE 13947625	2						•Plane Gasket	•Joint Plan	•Flachdichtung	•Junta Plana	•Planpackning	
VOE 13947622	1						•Plane Gasket	•Joint Plan	•Flachdichtung	•Junta Plana	•Planpackning	
VOE 20460244	1						•Gasket Kit	•Kit Joints	•Dichtungssatz	•Juego Juntas	•Packningsats	
VOE 20460248	2						•O-ring	•Joint Torique	•O-Ring	•Junta torica	•O-ring	
VOE 20460073	12						•O-ring	•Joint Torique	•O-Ring	•Junta torica	•O-ring	
VOE 11700409	6						•Shim	•Cale Reglage	•Nachstellblech	•Cuna de calzar	•Justerbleck	
VOE 11700426	6						•Seal	•Joint	•Dichtring	•Junta	•Tätning	
VOE 20460061	7						•Seal	•Joint	•Dichtring	•Junta	•Tätning	
VOE 976929	6						•Gasket	•Joint	•Dichtung	•Junta	•Packning	
VOE 20459226	2						•Gasket	•Joint	•Dichtung	•Junta	•Packning	
VOE 20405885	2						•Screw	•Vis	•Schraube	•Tornillo	•Skruv	
VOE 20405822	2						•Sealing ring	•Bague d'étanchéité ..	•Runddichtring	•Anillo reten	•Tätningsring	
VOE 13947621	4						•Plane Gasket	•Joint Plan	•Flachdichtung	•Junta Plana	•Planpackning	
VOE 20405969	1						•Gasket	•Joint	•Dichtung	•Junta	•Packning	
VOE 20459005	1						•Sealing ring	•Bague d'étanchéité ..	•Runddichtring	•Anillo reten	•Tätningsring	
VOE 13947281	1						•Gasket	•Joint	•Dichtung	•Junta	•Packning	
VOE 20450736	1						•Thermostat	•Thermostat	•Thermostat	•Termostato	•Termostat	
VOE 20459961	2						•Sealing ring	•Bague d'étanchéité ..	•Runddichtring	•Anillo reten	•Tätningsring	
VOE 20459954	1						•Sealing ring	•Bague d'étanchéité ..	•Runddichtring	•Anillo reten	•Tätningsring	
VOE 20459958	1						•Gasket	•Joint	•Dichtung	•Junta	•Packning	
VOE 20459948	1						•Gasket	•Joint	•Dichtung	•Junta	•Packning	
VOE 20459065	1						•Sealing ring	•Bague d'étanchéité ..	•Runddichtring	•Anillo reten	•Tätningsring	
VOE 11712379	1						Cyl Head Kit	Jeu De Culasse	Zyl.kopfsats	Juego De Culata	Cyl.huvudsats	
VOE 20459855	12						•Valve Seal	•Joint Soupape	•Ventildichtung	•Reten Valvula	•Ventiltätning	
VOE 20459839	2						•Bushing	•Bague	•Buchse	•Casquillo	•Bussning	
VOE 20459843	1				SS		•Cyl Head Gasket	•Joint Culasse	•Zyl Kopfdichtfg	•Junta Culata	•Cyl.huvud Packn	
VOE 20459844	1				SS		•Cyl Head Gasket	•Joint Culasse	•Zyl Kopfdichtfg	•Junta Culata	•Cyl.huvud Packn	
VOE 20459845	1						•Cyl Head Gasket	•Joint Culasse	•Zyl Kopfdichtfg	•Junta Culata	•Cyl.huvud Packn	
VOE 20459828	1						•Gasket	•Joint	•Dichtung	•Junta	•Packning	
VOE 20405627	1						•Gasket	•Joint	•Dichtung	•Junta	•Packning	

1		Satser för motor Juegos para el motor Motorsätze Jeu pour moteur Repair kits for engine	Catalogue id	Group
2			20008	210
3			Illustr. No	Section
4			BT114	50
5			Issue	Page
			VOE 63E9920008	47

VOLVO

L70E

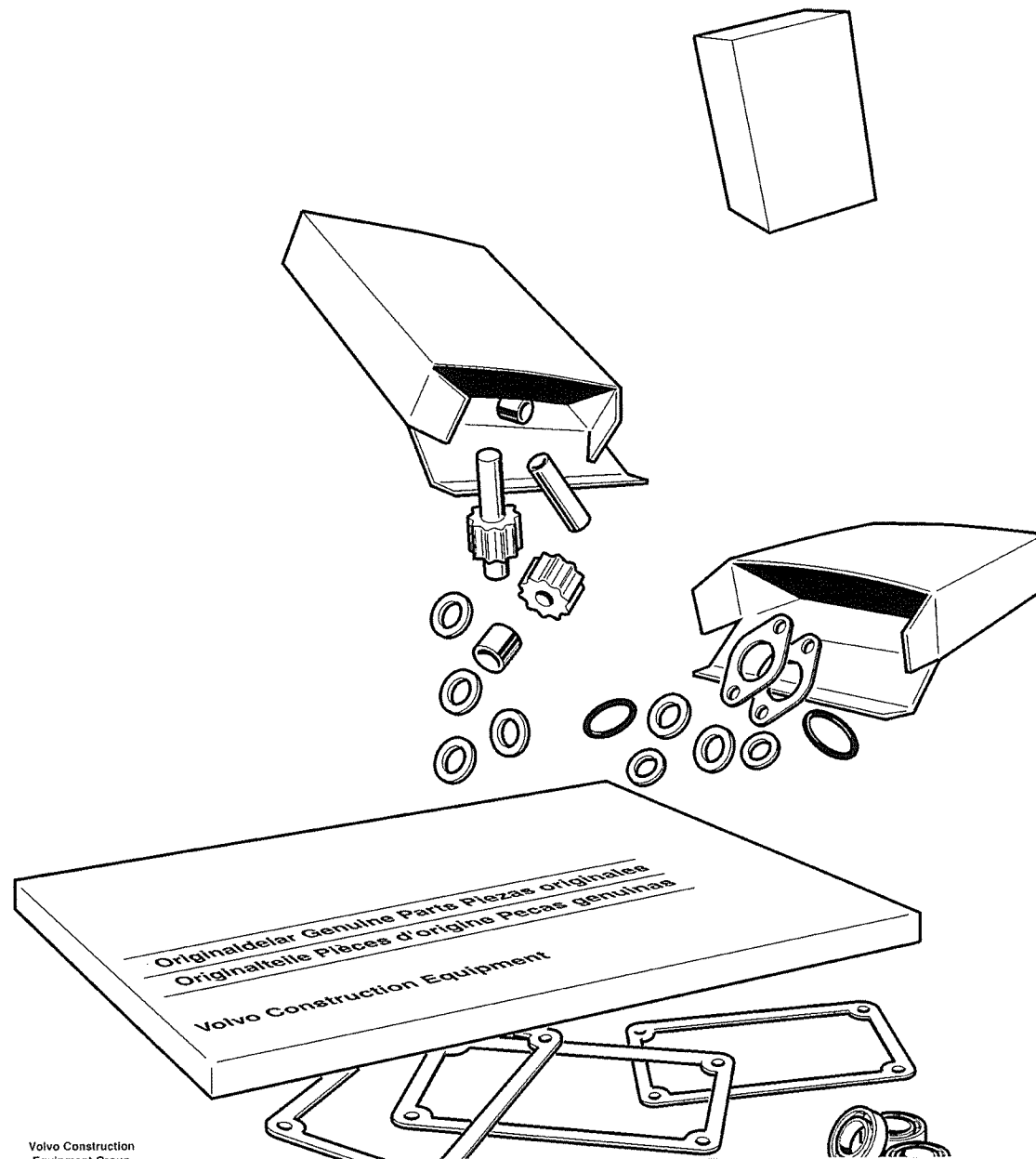

Fig.	Part No.	Quantity			P S	K I T	Description	Dénomination	Bezeichnung	Denominación	Benämning	Notes
		1	2	3								
	VOE 20405938	1					•Connector	•Raccord	•Anschluss.....	•Union.....	•Anslutning.....	
	VOE 20460100	6					•Fuel pipe	•Conduit carbura	•Kraftstoffleitung	•Tubo combustib	•Bränslerör.....	
	VOE 20557208	6					•Gasket	•Joint	•Dichtung.....	•Junta	•Packning.....	
	VOE 20405587	12					•Stud	•Goujon	•Stiftschraube	•Esparrago	•Pinnskruv.....	
	VOE 20405588	12					•Washer	•Rondelle.....	•Scheibe	•Arandela.....	•Bricka.....	
	VOE 20505959	12					•Hexagon Nut.....	•Ecrou Hexagonal	•Sechskantmutter	•Tuerca Hexagon	•Sexkantsmutter.....	
	VOE 20459222	6					•Gasket	•Joint	•Dichtung.....	•Junta	•Packning.....	
	VOE 20531832	2					•Gasket	•Joint	•Dichtung.....	•Junta	•Packning.....	
	VOE 20565204	1					•Gasket	•Joint	•Dichtung.....	•Junta	•Packning.....	
	VOE 20405970	1					•Gasket	•Joint	•Dichtung.....	•Junta	•Packning.....	
	VOE 20412308	4					•Hexagon Nut.....	•Ecrou Hexagonal	•Sechskantmutter	•Tuerca Hexagon	•Sexkantsmutter.....	
	VOE 20405790	1					•Gasket	•Joint	•Dichtung.....	•Junta	•Packning.....	
	VOE 13947281	2					•Gasket	•Joint	•Dichtung.....	•Junta	•Packning.....	
	VOE 20459955	1					•Sealing ring	•Bague d'étanchéité	•Runddichtring	•Anillo reten	•Tätningsring.....	
	VOE 20459953	1					•Sealing ring	•Bague d'étanchéité	•Runddichtring	•Anillo reten	•Tätningsring.....	

1		Satser för motor Juegos para el motor Motorsätze Jeu pour moteur Repair kits for engine	Catalogue id	Group
2			20008	210
3			Illustr. No	Section
4			BT114	50
5			Issue	Page
			VOE 63E9920008	49

VOLVO

L70E

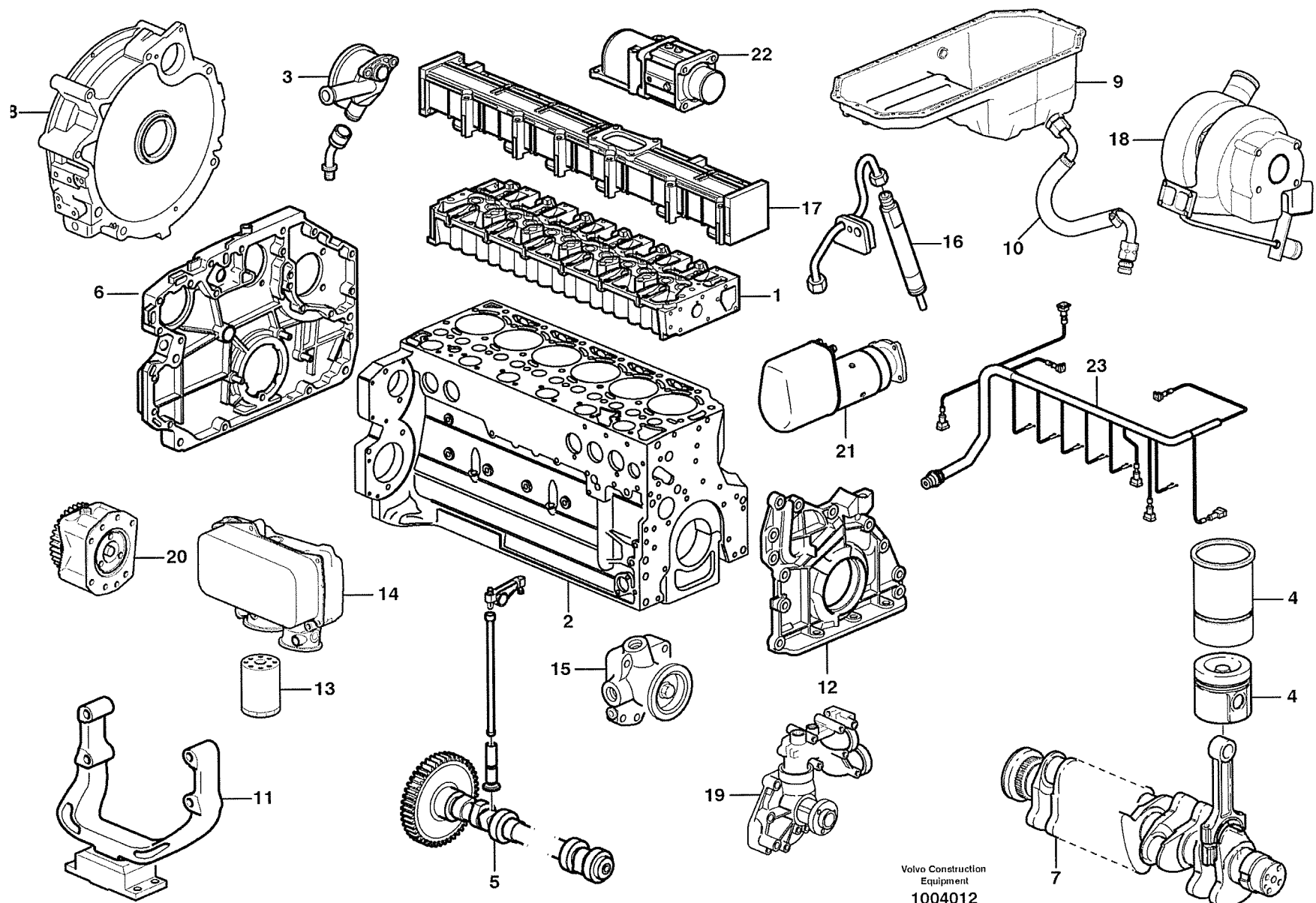

Fig.	Part No.	Quantity			P S	K T	Description	Dénomination	Bezeichnung	Denominación	Benämning	Notes
		1	2	3								
	VOE 11172409	1					Engine	Moteur	Verbrenn Motor	Motor	Motor.....	D6DLBE2
1		1					•Cylinder head	•Culasse	•Zylinderkopf	•Culata.....	•Cylinderhuvud.....	See group 211, Page 53
2		1					•Cylinder block	•Bloc-cylindres	•Zylinderblock.....	•Bloque cilindro	•Cylinderblock.....	See group 212, Page 55
3		1					•Crankcase ventilatio ..	•Aération de carter	•Kurbelgehäuse,entlü ..	•Ventilación del ca	•Vevhusventilation.....	See group 212, Page 57
4		6					•Cylinder Liner And Pi ..	•Chemise de cylindre ..	•Zylinderlaufbuchse u ..	•Camisas de cilindro....	•Cylinderfoder och kol ..	See group 213, Page 59
5		1					•Valve mechanism	•Commande des sou.....	•Ventilmechanismus....	•Mecanismo de valvul ..	•Ventilmekanism.....	See group 214, Page 61
6		1					•Timing gear casing	•Carter distribution	•Steuergehäuse.....	•Cubierta distribucion ..	•Transmissionskåpa....	See group 215, Page 63
7		1					•Crankshaft	•Vilebrequin.....	•Räderkasten Kubelw ..	•Cigüeñal.....	•Vevrörelse.....	See group 216, Page 65
8		1					•Flywheel housing	•Carter volant	•Schwungradgehäu	•Cubierta volante	•Svånghjulskåpa.....	See group 216, Page 67
9		1					•Oil sump	•Carter d'huile.....	•Ölsumpf.....	•Carter de aceite	•Oljesump.....	See group 217, Page 69
10		1					•Oil Draining	•Vidange Huile	•Ölablass	•Vaciado Aceite	•Oljeavtappning.....	See group 217, Page 71
11		1					•Engine suspension	•Suspension du mote ..	•Motorbefestigung	•Suspensión del mot ..	•Motorupphängning....	See group 218, Page 73
12		1					•Lubricating system.....	•Syst.de graissage	•Schmierölsystem.....	•Sist.lubrificante.....	•Smörjsystem.....	See group 221, Page 75
13		1					•Oil filter	•Filtre huile	•Ölfilter.....	•Filtro aceite	•Oljefilter.....	See group 223, Page 77
14		1					•Oil cooler	•Radiateur huile.....	•Ölkühler.....	•Enfriador aceite.....	•Oljekylare.....	See group 223, Page 77
15		1					•Fuel pump	•Pompe à carburant	•Kraftstoffpumpe.....	•Bomba de combusti ..	•Bränslepump.....	See group 233, Page 85
16		1					•Fuel pipes	•Conduits de carbura ..	•Kraftstoffrohr	•Tubos de combusti....	•Bränslerör.....	See group 237, Page 93
17		1					•Inlet manifold	•Tubulure admission ..	•Einlassrohr	•Tubo admision	•Insugningsrör.....	See group 251, Page 95
18		1					•Turbocharger	•Turbocompresse.....	•Turbolader.....	•Turbocompresor.....	•Turbokompressor.....	See group 255, Page 99
19		1					•Coolant Pump	•Pompe a eau	•Kühlwasserpumpe	•Bomba Ag.refr.....	•Kylvätskepump.....	See group 262, Page 123
20		1					•Pump Drive Power T ..	•Prise De Force Pour ..	•Pumpennebenantrie..	•Toma De Fuerza Par ..	•Pumpdrivning, Kraftu ..	See group 263, Page 141
21		1					•Starter motor.....	•Demarreur.....	•Anlasser	•Motor arranque	•Startmotor.....	See group 331, Page 175
22		1					•Pre-heater With Fittin ..	•Préchauffeur Avec Pi ..	•Vorwärmer Mit Anbaut ..	•Precalentador Con A ..	•Förvärmare Med Mon ..	See group 251, Page 95
23		1					•Cable Harness, Engi ..	•Faisceau De Câbles ..	•Kabelbündel, Motor... ..	•Haz De Cables, Moto ..	•Ledningsmatta, Moto ..	See group 371, Page 215

1		Motor Motor Motor Moteur Engine	Catalogue id	Group
2			20008	210
3			Illustr. No	Section
4			1004012	100
5			Issue	Page
			VOE 63E9920008	51

VOLVO

L70E

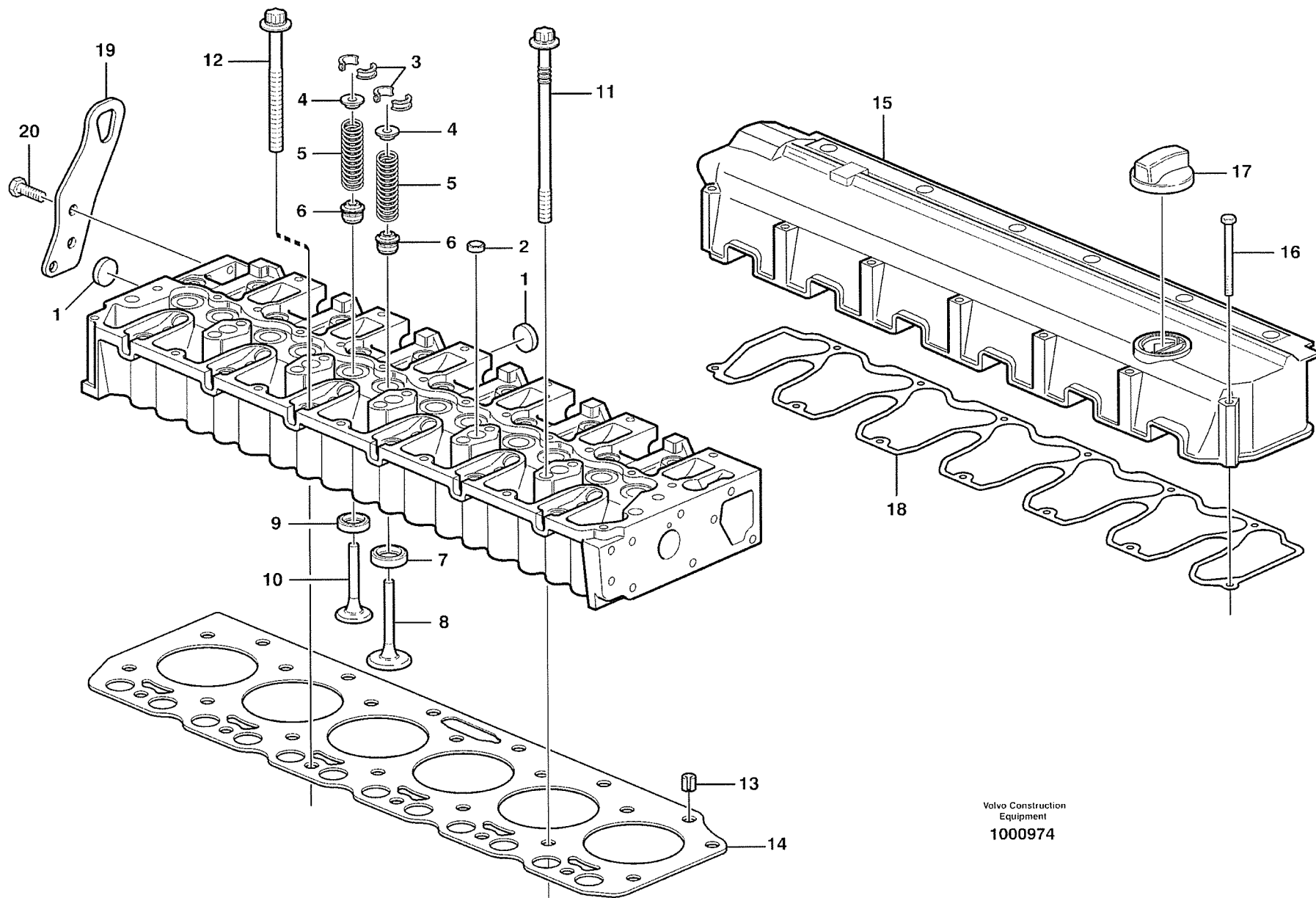
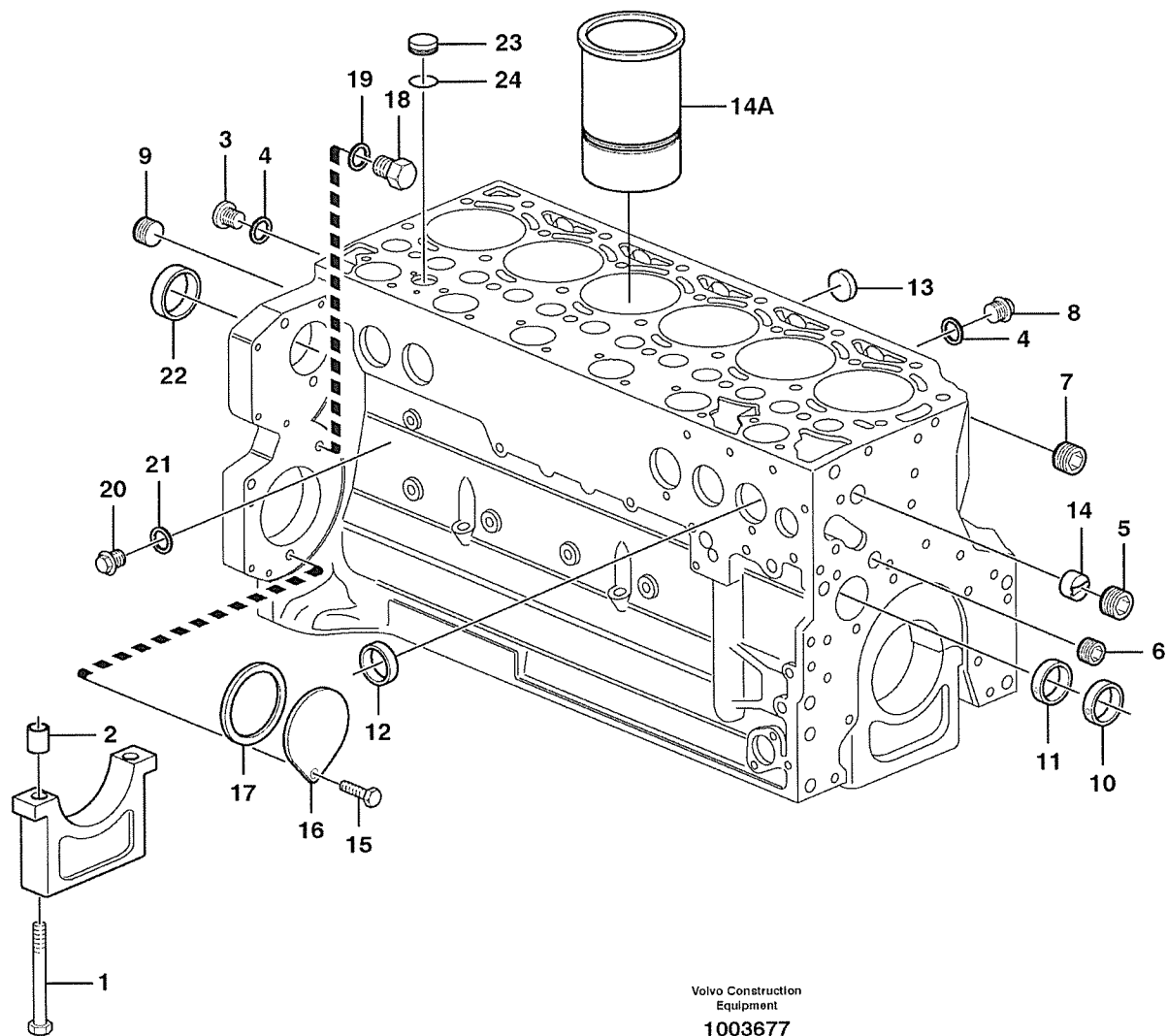

Fig.	Part No.	Quantity			P S	K I T	Description	Dénomination	Bezeichnung	Denominación	Benämning	Notes
		1	2	3								
	VOE 20498711	1					Cylinder head	Culasse	Zylinderkopf	Culata	Cylinderhuvud	
1	VOE 20412745	5					•Core Plug	•Ronde.fermeture	•Fullscheibe	•Tapon	•Täppbricka	
2	VOE 20412745	5					•Core Plug	•Ronde.fermeture	•Fullscheibe	•Tapon	•Täppbricka	
3	VOE 20459857	24					•Valve Cone	•Taquet	•Ventilkegelst	•Valvula Cono	•Knaster	
4	VOE 20535037	12					•Washer	•Rondelle	•Scheibe	•Arandela	•Bricka	
5	VOE 20459851	12					•Valve Spring	•Ressort Soupape	•Ventilfeder	•Resorte Valvula	•Ventilfjäder	
6	VOE 20459855	12					•Valve Seal	•Joint Soupape	•Ventildichtung	•Reten Valvula	•Ventiltätning	
7	VOE 20459852	6					•Valve seat	•Siege de soupape	•Ventilsitz	•Asiento de valvula	•Ventilsäte	
8	VOE 20482741	6					•Inlet valve	•Soupape d'entrée	•Einlassventil	•Valvula de entrada	•Inloppsventil	
9	VOE 20459854	6					•Valve seat	•Siege de soupape	•Ventilsitz	•Asiento de valvula	•Ventilsäte	
10	VOE 20459861	6					•Exhaust Valve	•Soupape Echappem	•Auslassventil	•Valvula Escape	•Avgasventil	
11	VOE 20459837	7					Bolt	Boulon	Bolzen	Perno	Bult	
12	VOE 20459838	19					Bolt	Boulon	Bolzen	Perno	Bult	
13	VOE 20459839	2					Bushing	Bague	Buchse	Casquillo	Bussning	
14	VOE 20459843	1			SS		Cyl Head Gasket	Joint Culasse	Zyl Kopfdichtfg	Junta Culata	Cyl.huvud Packn	1,25 MM
	VOE 20459844	1			SS		Cyl Head Gasket	Joint Culasse	Zyl Kopfdichtfg	Junta Culata	Cyl.huvud Packn	1,41 MM
	VOE 20459845	1					Cyl Head Gasket	Joint Culasse	Zyl Kopfdichtfg	Junta Culata	Cyl.huvud Packn	1,52 MM
15	VOE 20558810	1					Valve Cover	Cache-soupapes	Zylkopfhaube	Cubier Valvula	Ventilkåpa	
16	VOE 20459830	13					Screw	Vis	Schraube	Tornillo	Skruv	
17	VOE 20412589	1					Filler cap	Bouchon Remplissa	Tankverschluss	Tapa Llenado	Påfyllningslock	
18	VOE 20459828	1					Gasket	Joint	Dichtung	Junta	Packning	
19		1			NS		Lifting eye	Oeillet levage	Hebeöse	Argoll elev	Lyftögla	
20	VOE 20450756	3					Screw	Vis	Schraube	Tornillo	Skruv	

1		Cylinderhuvud Culata Zylinderkopf Culasse Cylinder head	Catalogue id	Group
2			20008	211
3			Illustr. No	Section
4			1000974	100
5			Issue	Page
			VOE 63E9920008	53

VOLVO

L70E



Volvo Construction
Equipment
1003677

Fig.	Part No.	Quantity			P	K	Description	Dénomination	Bezeichnung	Denominación	Benämning	Notes
		1	2	3								
	VOE 20533309	1					Cylinder Block	Bloc-cylindres	Zylinderblock	Bloque Cilindro	Cylinderblock	
1	VOE 20460006	14					•Screw	•Vis	•Schraube	•Tornillo	•Skruv	
2	VOE 20460001	14					•Bushing	•Bague	•Buchse	•Casquillo	•Bussning	
3	VOE 945065	1					•Plug	•Bouchon	•Stopfen	•Tapon	•Plugg	
4	VOE 976929	3					•Gasket	•Joint	•Dichtung	•Junta	•Packning	
5	VOE 20405717	1					•Plug	•Bouchon	•Stopfen	•Tapon	•Plugg	
6	VOE 20405719	1					•Plug	•Bouchon	•Stopfen	•Tapon	•Plugg	
7	VOE 20405718	2					•Plug	•Bouchon	•Stopfen	•Tapon	•Plugg	
8	VOE 20405716	2					•Plug	•Bouchon	•Stopfen	•Tapon	•Plugg	
9	VOE 20405722	1					•Plug	•Bouchon	•Stopfen	•Tapon	•Plugg	
10	VOE 20459999	6					•Cmshtf Bushing	•Bag.arbre Cames	•Nockenw Buchse	•Casqiu Arb Lev	•Kamaxelbussning	
11	VOE 20459998	1					•Cmshtf Bushing	•Bag.arbre Cames	•Nockenw Buchse	•Casqiu Arb Lev	•Kamaxelbussning	
12	VOE 20405721	9					•Hood	•Capuchon	•Verschlussdeckel	•Cubierta de tapón	•Huv	
13	VOE 20412745	6					•Core Plug	•Ronde.fermeture	•Fullscheibe	•Tapon	•Täppbricka	
14	VOE 20405584	1					•Guide Sleeve	•Manchon guide	•Führungshülse	•Manguito guia	•Styrhylsa	
	VOE 20405906	1					•Guide Sleeve	•Manchon guide	•Führungshülse	•Manguito guia	•Styrhylsa	
14A	VOE 20459997	6					•Cylinder Liner	•Chemise Cylind	•Zyl Buchse	•Camisa	•Cylinderfoder	
15	VOE 11709826	1					Flange screw	Vis à bride	Flanschschraube	Torn embridado	Flänsskruv	
16	VOE 20459898	1					Cover	Capot	Haube	Capo	Huv	
17	VOE 20412359	1					Sealing ring	Bague d'étanchéité	Runddichtring	Anillo reten	Tättningsring	
18	VOE 20532680	1					Plug	Bouchon	Stopfen	Tapon	Plugg	
19	VOE 13947281	1					Gasket	Joint	Dichtung	Junta	Packning	
20	VOE 20405716	1					Plug	Bouchon	Stopfen	Tapon	Plugg	
21	VOE 13947621	1					Plane Gasket	Joint Plan	Flachdichtung	Junta Plana	Planpackning	
22	VOE 20450778	1					Core Plug	Ronde.fermeture	Fullscheibe	Tapon	Täppbricka	
23	VOE 20702078	1					Plug	Bouchon	Stopfen	Tapon	Plugg	
24	VOE 20405728	1					Sealing ring	Bague d'étanchéité	Runddichtring	Anillo reten	Tättningsring	

1		Cylinderblock Bloque de cilindros Zylinderblock Bloc-cylindres Cylinder block	Catalogue id	Group
2			20008	212
3			Illustr. No	Section
4			1003677	100
5			Issue	Page
			VOE 63E9920008	55

VOLVO

L70E

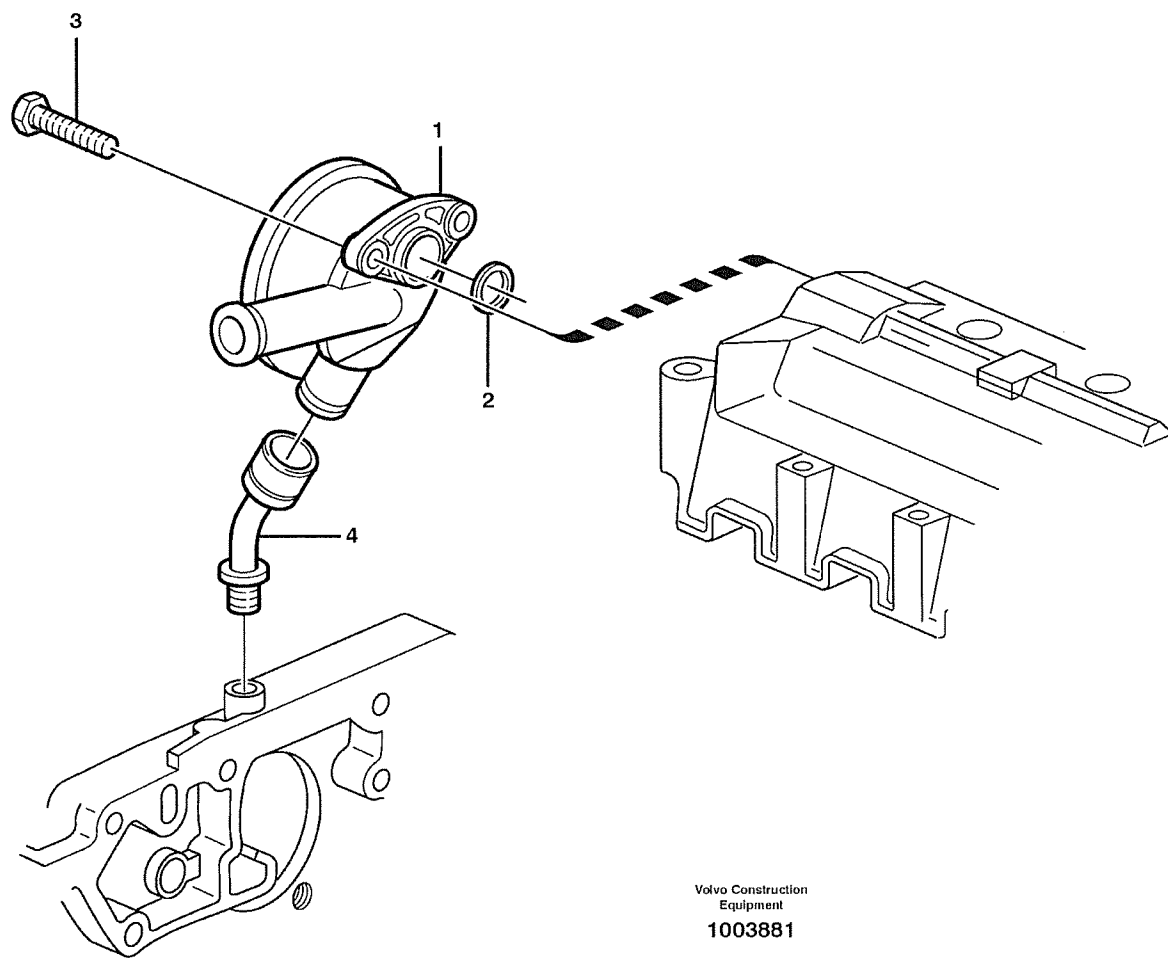

Volvo Construction
Equipment
1003881

Fig.	Part No.	Quantity			P S	K T	Description	Dénomination	Bezeichnung	Denominación	Benämning	Notes
		1	2	3								
1	VOE 20405626	1					Regulator	Regulateur	Regler.....	Regulador.....	Regulator.....	
2	VOE 20405627	1					Gasket.....	Joint	Dichtung.....	Junta	Packning.....	
3	VOE 20450728	2					Bolt.....	Boulon.....	Bolzen	Perno.....	Bult.....	
4	VOE 20405938	1					Connector	Raccord.....	Anschluss.....	Union	Anslutning.....	

1		Vevhusventilation Ventilación del cárter Kurbelgehäusebelüftung Ventilation de carter Crankcase ventilation	Catalogue id	Group
2			20008	212
3			Illustr. No	Section
4			1003881	150
5			Issue	Page
			VOE 63E9920008	57

VOLVO

L70E

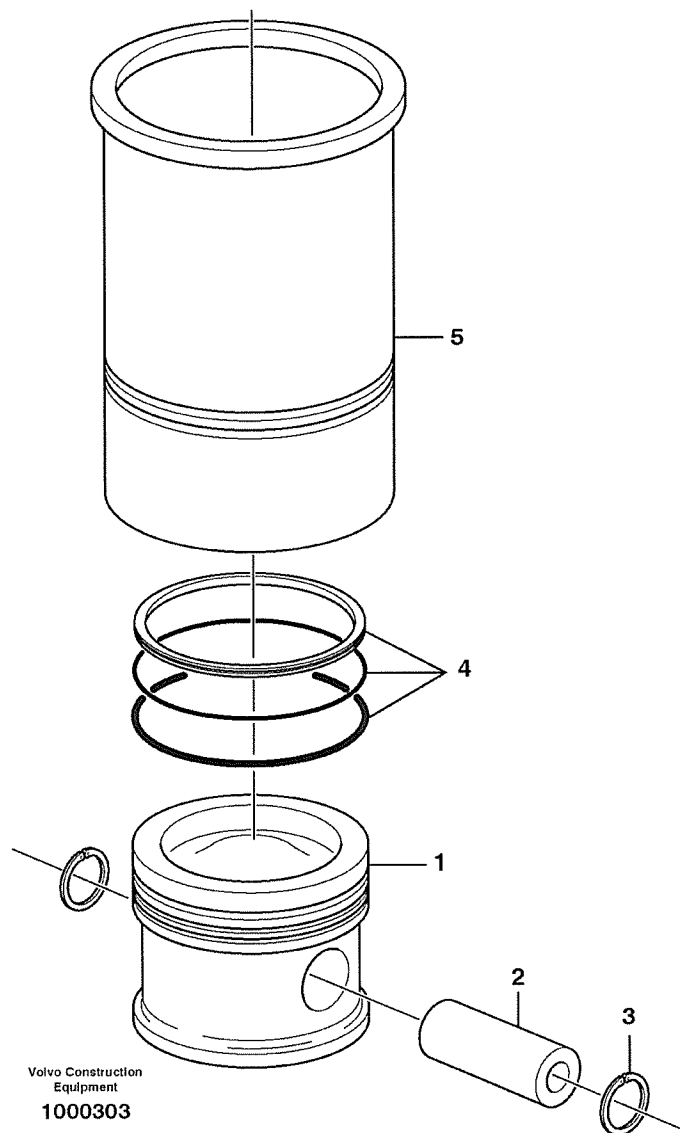

Volvo Construction
Equipment
1000303

Fig.	Part No.	Quantity			P S	K T	Description	Dénomination	Bezeichnung	Denominación	Benämning	Notes
		1	2	3								
1	VOE 20460025	6					Piston	Piston	Kolben	Piston	Kolv	
2	VOE 20460009	6					•Piston Pin	•Axe Piston	•Kolbenbolzen	•Bulon	•Kolv tapp	
3	VOE 20460010	12					•Clip	•Clip	•Klemme	•Clip	•Clips	
4	VOE 20460011	6					•Piston Ring Kit	•Jeu Segm.piston	•Kolbenringsatz	•Jg Segm Piston	•Kolvringsats	
5	VOE 20459997	6					Cylinder Liner	Chemise Cylind.	Zyl Buchse	Camisa	Cylinderfoder	

1		Cylinderfoder och kolv Camisa y piston Zylinderlaufbuchse und Kolben Chemise cylindre et piston Cylinder liner and piston	Catalogue id	Group
2			20008	213
3			Illustr. No	Section
4			1000303	100
5			Issue VOE 63E9920008	Page 59

VOLVO

L70E

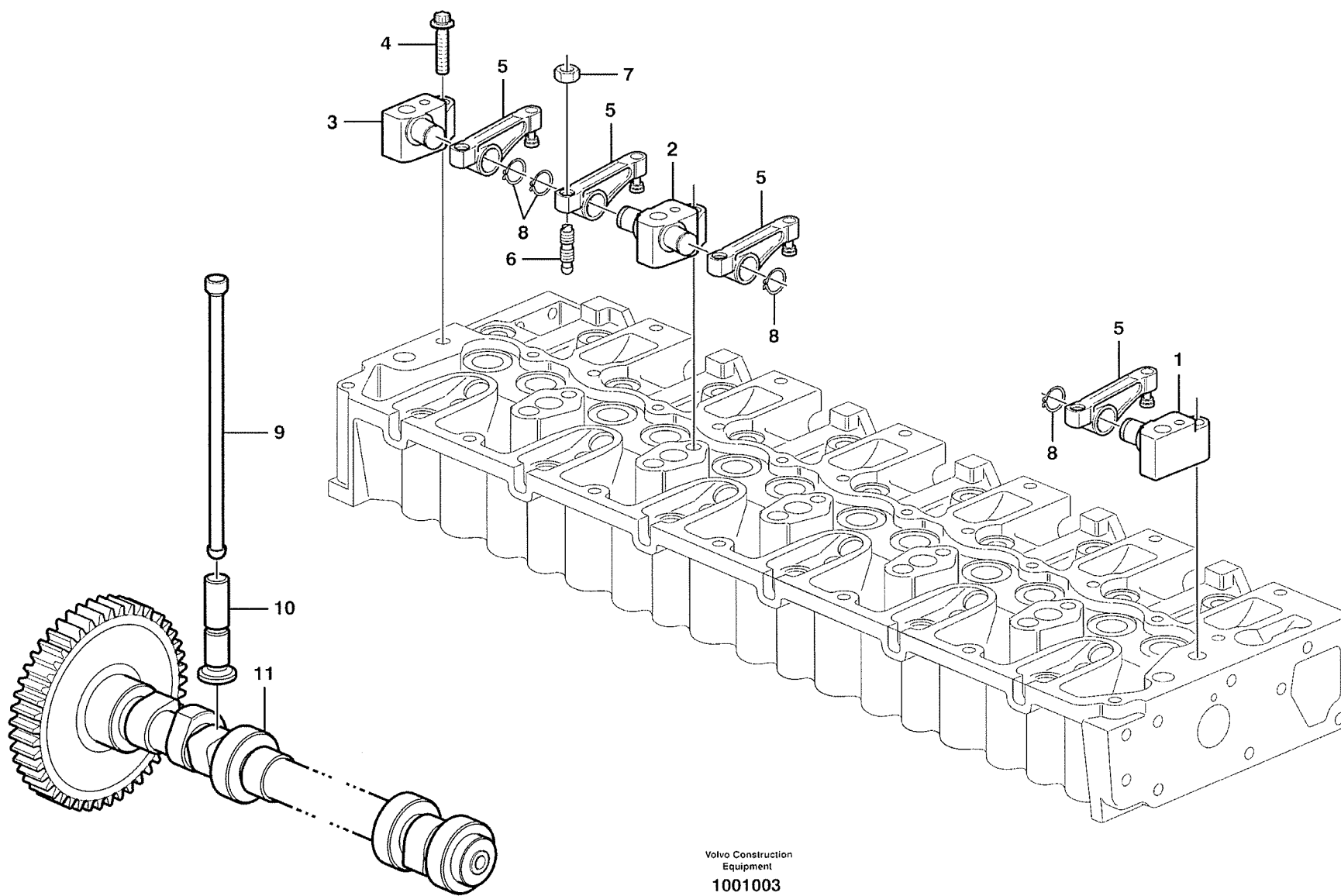

Fig.	Part No.	Quantity			P S	K I T	Description	Dénomination	Bezeichnung	Denominación	Benämning	Notes
		1	2	3								
1	VOE 20459848	1					Bracket.....	Console.....	Konsole.....	Consola.....	Konsol.....	
2	VOE 20459847	5					Bracket.....	Console.....	Konsole.....	Consola.....	Konsol.....	
3	VOE 20459849	1					Bracket.....	Console.....	Konsole.....	Consola.....	Konsol.....	
4	VOE 20459853	7					Screw.....	Vis.....	Schraube.....	Tornillo.....	Skruv.....	
5	VOE 20459850	12					Rocker Arm.....	Culbuteur.....	Kipphebel.....	Balancin.....	Vipparm.....	
6	VOE 20405524	12					Screw.....	Vis.....	Schraube.....	Tornillo.....	Skruv.....	
7	VOE 11700373	12					Nut.....	Ecrou.....	Mutter.....	Tuerca.....	Mutter.....	
8	VOE 945495	12					Snap Ring.....	Circlip.....	Nutring.....	Circlip.....	Spårring.....	
9	VOE 20460008	12					Push Rod.....	Tige-poussoir.....	Druckstange.....	Varilla Presion.....	Tryckstång.....	
10	VOE 20460007	12					Tappet.....	Poussoir Pompe.....	Pumpdrucker.....	Balancin.....	Lyftare.....	
11	VOE 20502005	1					Camshaft.....	Arbre a cames.....	Nockenwelle.....	Eje de levas.....	Kamaxel.....	

1		Ventilmekanism Mecanismo de válvulas Ventilmechanismus Commande des soupapes Valve mechanism	Catalogue id	Group
2			20008	214
3			Illustr. No	Section
4			1001003	100
5			Issue VOE 63E9920008	Page 61

VOLVO



L70E

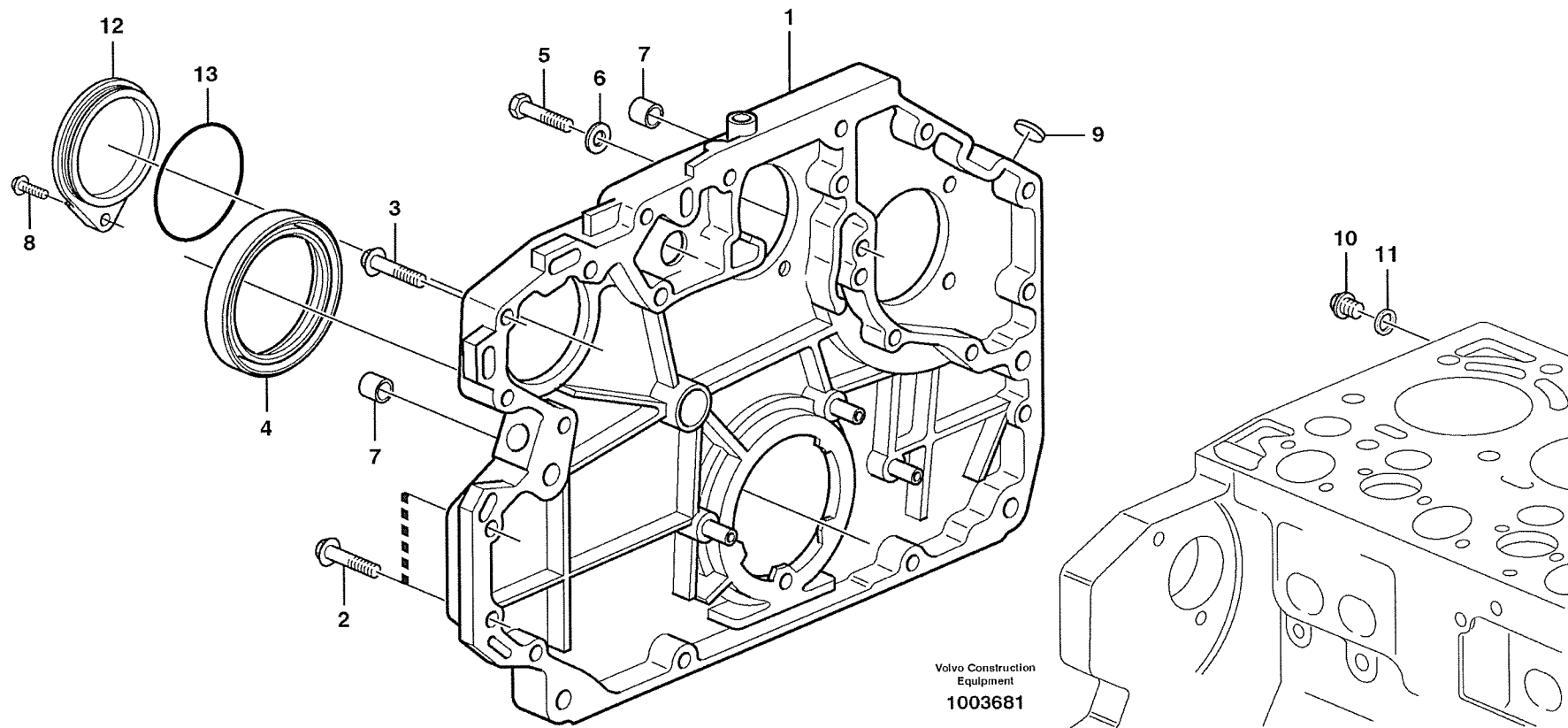
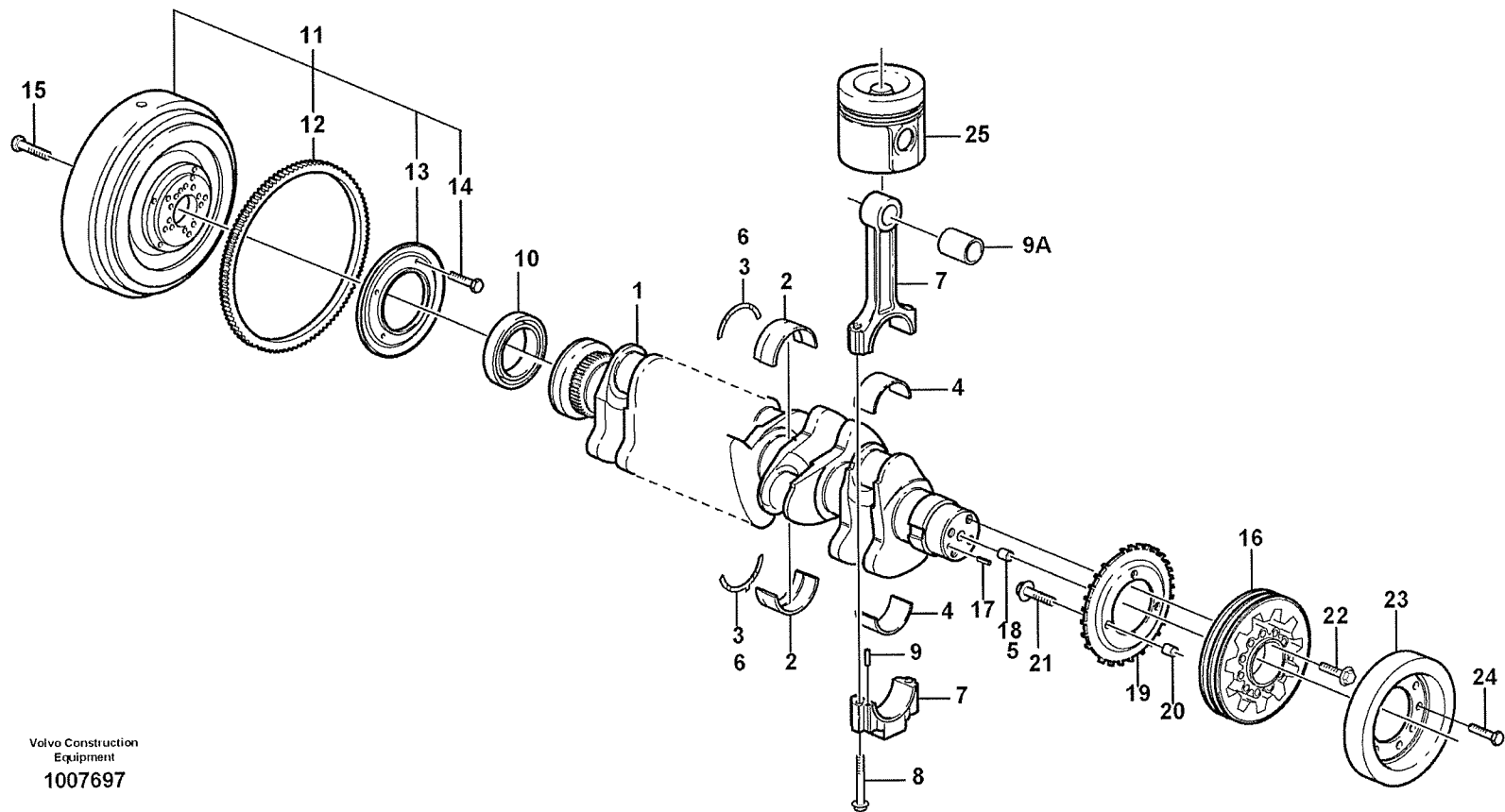

Fig.	Part No.	Quantity			P S	K T	Description	Dénomination	Bezeichnung	Denominación	Benämning	Notes
		1	2	3								
1	VOE 20482787	1					Tmg Gear Casing.....	Carter Distrib.....	Steuergehäuse.....	Cubiert Distrib	Transm.kåpa.....	SER NO - 920347
	VOE 20592802	1					Tmg Gear Casing.....	Carter Distrib.....	Steuergehäuse.....	Cubiert Distrib	Transm.kåpa.....	SER NO 920348 -
2	VOE 20412324	12					Screw	Vis	Schraube.....	Tornillo	Skruv.....	
3	VOE 20450801	4					Screw	Vis	Schraube.....	Tornillo	Skruv.....	
4	VOE 20459115	1					Crankshaft Seal	Joint Vilebreq.	Kurbelw Dichtg	Reten Ciguenal	Vevaxeltätning.....	
5	VOE 20405653	2					Screw	Vis	Schraube.....	Tornillo	Skruv.....	
6	VOE 13955900	2					Washer.....	Rondelle.....	Scheibe.....	Arandela.....	Bricka.....	
7	VOE 20405646	2					Bushing.....	Bague.....	Buchse.....	Casquillo	Bussning.....	
8	VOE 20405672	1					Screw	Vis	Schraube.....	Tornillo	Skruv.....	
9	VOE 20405605	1					Cover	Capot	Haube.....	Capo.....	Huv.....	
10	VOE 960630	2					Lock Plug	Tampon Verroui.	Verschlusschraube...	Tapon Seguridad.....	Låsplugg.....	
11	VOE 13947621	2					Plane Gasket	Joint Plan	Flachdichtung.....	Junta Plana	Planpackning.....	
12	VOE 20459901	1					Cover	Capot	Haube.....	Capo.....	Huv.....	
13	VOE 11700625	1					O-ring.....	Joint Torique	O-Ring.....	Junta torica.....	O-ring.....	

1		Transmissionskåpa och drev Caja de distribución y engranajes Stirnradgehäuse und Nabenvorgelege Carter de distribution et engrenage Timing gear casing and gears	Catalogue id	Group
2			20008	215
3			Illustr. No	Section
4			1003681	100
5			Issue	Page
			VOE 63E9920008	63

VOLVO

L70E



Volvo Construction
Equipment
1007697

Fig.	Part No.	Quantity			P S	K I T	Description	Dénomination	Bezeichnung	Denominación	Benämning	Notes
		1	2	3								
1	VOE 20459146	1					Crankshaft.....	Vilebrequin	Kurbelwelle.....	Ciguenal	Vevaxel.....	
2	VOE 20459140	7					•Main Bearing	•Pal.vilebrequin	•Hauptlager	•Cojin Bancada.....	•Ramlager.....	
3	VOE 20459149	2					•Thrust Washer	•Rondelle Butee	•Druckscheibe	•Arandela Presio	•Tryckbricka.....	
4	VOE 20555403	6					•Bearing	•Palier.....	•Lager.....	•Cojinete.....	•Lager.....	SER NO - 699198
	VOE 20480536	6					•Bearing	•Palier.....	•Lager.....	•Cojinete.....	•Lager.....	SER NO 699199 - 1047119
5	VOE 20459144 REQ						•Pin	•Goupille.....	•Zapfen.....	•Pasador.....	•Tapp.....	
6	VOE 20459143 REQ						•Thrust Washer	•Rondelle Butee	•Druckscheibe	•Arandela Presio	•Tryckbricka.....	T = 2,00 MM
7	VOE 20551431	6					Connecting Rod	Bielle	Pleuel	Biela	Tapp.....	
8	VOE 20459133	12					•Bolt	•Boulon.....	•Bolzen	•Perno	•Bult.....	
9	VOE 20459134	12					•Pin	•Goupille.....	•Zapfen.....	•Pasador.....	•Tapp.....	
9A	VOE 20523284	6					•Bushing.....	•Bague	•Buchse	•Casquillo	•Bussning.....	
10	VOE 20459115	1					Crankshaft Seal	Joint Vilebreq.	Kurbelw Dichtg	Reten Ciguenal	Vevaxeltätning.....	
11	VOE 20459127	1					Flywheel.....	Volant.....	Schwungrad	Volante	Svänghjul.....	SER NO - 876577
	VOE 20572781	1					Flywheel.....	Volant.....	Schwungrad	Volante	Svänghjul.....	SER NO - 876578
12	VOE 11700320	1					•Start Gear Ring.....	•Couro.demarrage.....	•Zahnkranz	•Corona Arranque	•Startkrans.....	
13	VOE 11700321	1					•Seal	•Joint	•Dichtung.....	•Reten	•Tätning.....	
14	VOE 11700322	4					•Screw.....	•Vis	•Schraube.....	•Tornillo	•Skruv.....	
15	VOE 11700307	10					Screw.....	Vis	Schraube.....	Tornillo	Skruv.....	
16	VOE 20516985	1					Pulley	Poulie	Z-riemenscheibe	Polea Corr Dent	Kuggremhjül.....	
17	VOE 20450628	1					Pin.....	Goupille.....	Zapfen	Pasador.....	Tapp.....	
18	VOE 20405634	1					Spring Pin	Axe de ressort.....	Federstift	Pasador Resorte	Fjäderpinne.....	
19	VOE 20459157	1					Lock Washer.....	Rondel.verroui.....	Sicher Scheibe	Arandel Segurid	Låsbricka.....	
20	VOE 20450838	1					Pin.....	Goupille.....	Zapfen	Pasador.....	Tapp.....	
21	VOE 11709826	3					Flange screw.....	Vis à bride	Flanschschrabe.....	Torn embridado.....	Flänsskruv.....	
22	VOE 20405724	4					Screw.....	Vis	Schraube.....	Tornillo	Skruv.....	
23	VOE 20412424	1					Vib Damper.....	Amort.vibration.....	Schwingdämpfer	Amortig Vibrac.....	Vibr.dämpare.....	
24	VOE 11709826	9					Flange screw.....	Vis à bride	Flanschschrabe.....	Torn embridado.....	Flänsskruv.....	
25		6					Piston	Piston	Kolben	Piston	Kolv.....	See group 213, Page 59

1		Vevrörelse Cigüeñal Kurbelbewegung Axe à vilebreguintas Crankshaft and related parts	Catalogue id	Group
2			20008	216
3			Illustr. No	Section
4			1007697	100
5			Issue	Page
			VOE 63E9920008	65

VOLVO

L70E

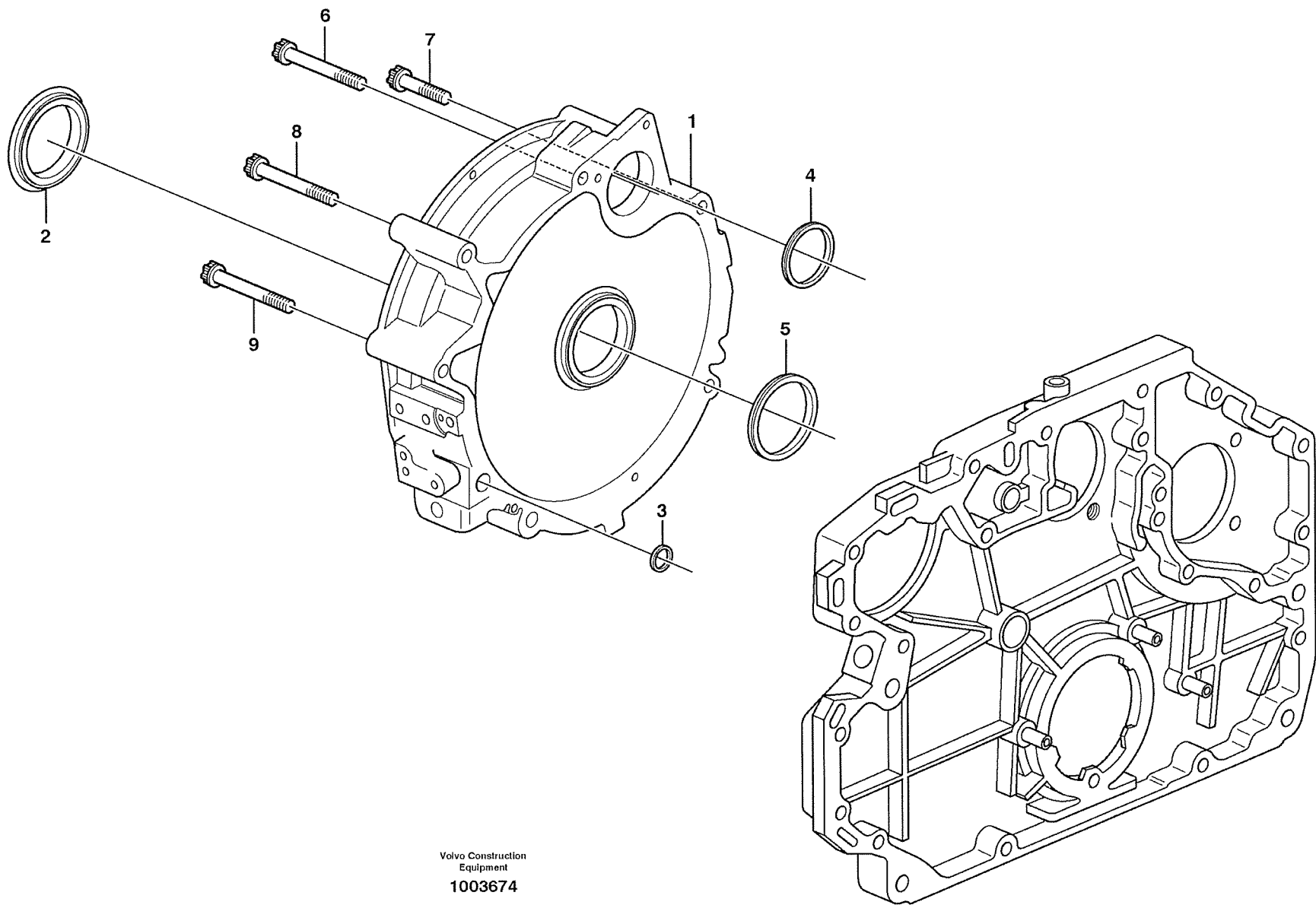

Fig.	Part No.	Quantity			P S	K I T	Description	Dénomination	Bezeichnung	Denominación	Benämning	Notes
		1	2	3								
1	VOE 20459987	1					Flywheel Hsg	Carter Volant.....	Schwungradgeh	Cubiert Volante	Svänghjulskåpa.....	
2	VOE 20450784	1					•Sealing Ring	•Bagu.etancheite.....	•Runddichtring.....	•Anillo Reten.....	•Tätningsring.....	(VOE 11700592)
3	VOE 20459993	4					O-ring	Joint Torique	O-Ring	Junta torica.....	O-ring.....	
4	VOE 20459994	1					Sealing ring	Bague d'étanchéité	Runddichtring	Anillo reten	Tätningsring.....	
5	VOE 11700599	1					Sealing ring	Bague d'étanchéité	Runddichtring	Anillo reten	Tätningsring.....	
6	VOE 20459991	3					Screw	Vis	Schraube.....	Tornillo	Skruv.....	
7	VOE 20460931	1					Screw	Vis	Schraube.....	Tornillo	Skruv.....	
8	VOE 20459984	1					Screw	Vis	Schraube.....	Tornillo	Skruv.....	
9	VOE 20459996	1					Screw	Vis	Schraube.....	Tornillo	Skruv.....	

1		Svänghjulskåpa Carcasa del volante Schwungradgehäuse Carter de volant Flywheel housing	Catalogue id	Group
2			20008	216
3			Illustr. No	Section
4			1003674	150
5			Issue VOE 63E9920008	Page 67

VOLVO

L70E

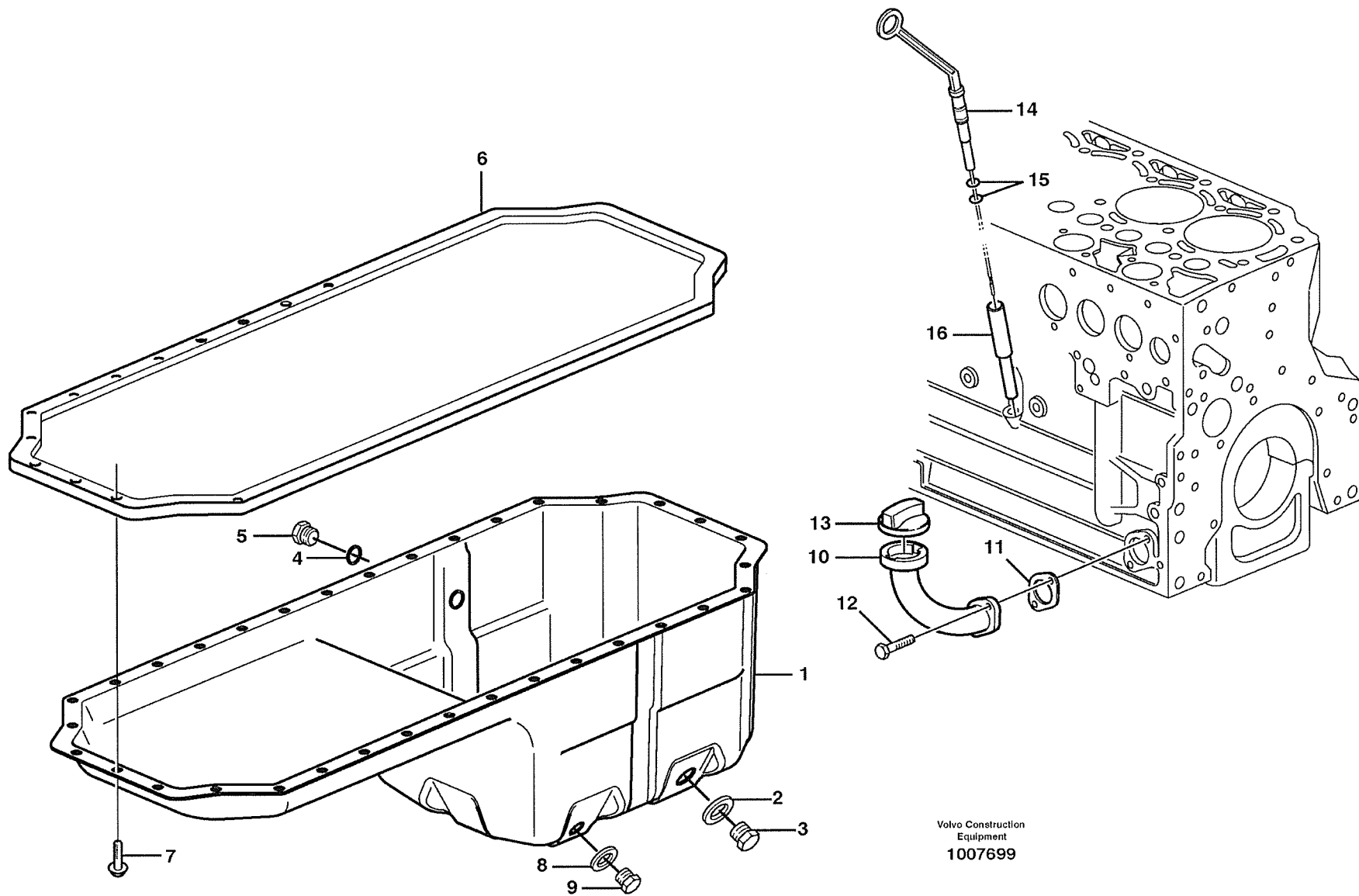
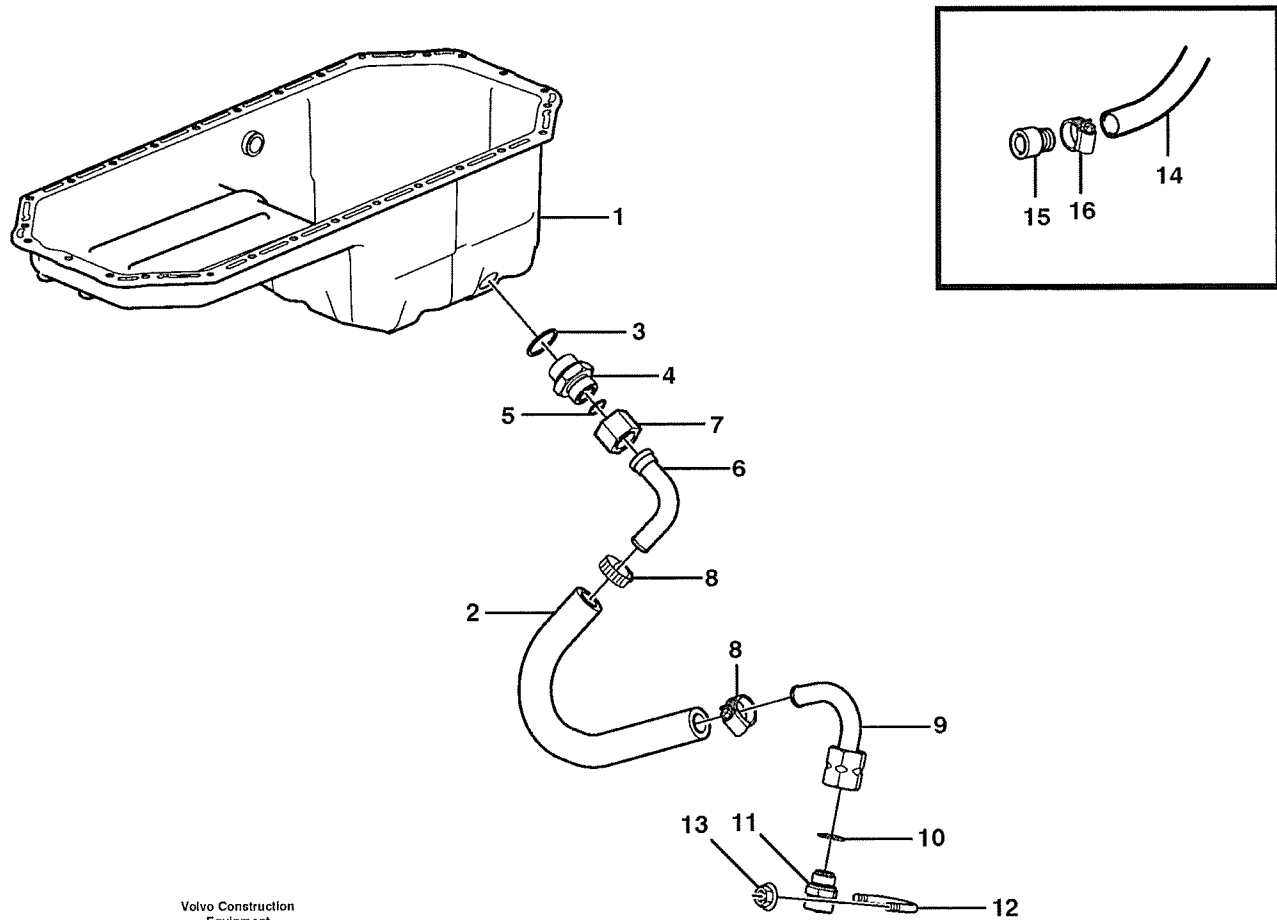

Fig.	Part No.	Quantity			P S	K T	Description	Dénomination	Bezeichnung	Denominación	Benämning	Notes
		1	2	3								
1	VOE 20516987	1					Oil Pan	Carter Huile	Ölwanne	Carter Aceite	Oljesump	
2	VOE 20496256	1					•Gasket	•Joint	•Dichtung	•Junta	•Packning	
3	VOE 20496257	1					•Plug	•Tampon	•Stopfen	•Tapon	•Plugg	
4	VOE 20460026	1					•Sealing ring	•Bague d'étanchéité ..	•Runddichtring	•Anillo reten	•Tättningsring	
5	VOE 20460024	1					•Screw plug	•Bouchon à vis	•Schraube	•Tapón roscado	•Skruvplugg	
6	VOE 20460022	1					Gasket	Joint	Dichtung	Junta	Packning	
7	VOE 20405792	28					Screw	Vis	Schraube	Tornillo	Skruv	
8	VOE 7011998	1					Gasket	Joint	Dichtung	Junta	Packning	
9	VOE 20405506	1					Screw plug	Bouchon à vis	Verschlussschraube ..	Tornillo de cierre	Skruvplugg	
10	VOE 20537521	1					Filler neck	Tuyau rempliss	Einfüllstutzen	Cuello Llenado	Påfyllningshals	
11	VOE 20405825	1					Gasket	Joint	Dichtung	Junta	Packning	
12	VOE 20405885	2					Screw	Vis	Schraube	Tornillo	Skruv	
13	VOE 20405835	1					Oil Filler Cap	Buochon D'huile	Ölfulldeckel	Tapa Llen Aceit	Oljepåf.lock	
14	VOE 20496388	1			SS		Dipstick	Jauge	Messtab	Varill Medic	Mätsticka	
15	VOE 20412343	2					•Sealing ring	•Bague d'étanchéité ..	•Runddichtring	•Anillo reten	•Tättningsring	
16	VOE 20459164	1					Guide Tube	Tube Guide	Führungsrohr	Tubo Guía	Styrrör	

1		Oljesump Cárter Ölwanne Carter d'huile Oil sump	Catalogue id	Group
2			20008	217
3			Illustr. No	Section
4			1007699	100
5			Issue	Page
			VOE 63E9920008	69

VOLVO

L70E



Volvo Construction
Equipment
1009115

Fig.	Part No.	Quantity			P S	K T	Description	Dénomination	Bezeichnung	Denominación	Benämning	Notes
		1	2	3								
1		1					Oil Pan	Carter d'huile	Ölwanne	Carter de aceite	Oljesump	See group 217, Page 69 L = 430 MM
2	VOE 13961193	REQ					Hydraulic Hose	Flexible Hydra	Druckölschlauch	Conducto Hidr	Hydraulslang	
3	VOE 13947630	1					Gasket	Joint	Dichtung	Junta	Packning	
4	VOE 11163064	1					Nipple	Raccord	Nippel	Niple	Nippel	
5	VOE 981289	1					O-ring	Joint Torique	O-Ring	Junta torica	O-ring	
6	VOE 11410190	1					Drain Tube	Tuyau Vidange	Abflussrohr	Tubo Drenaje	Avtappningsrör	
7	VOE 13933877	1					Fitting Nut	Ecrou Accouple	Überwurfmutter	Tuerca Acoplam	Kopplingsmutter	
8	VOE 943475	2					Hose Clamp	Collier Serrage	Schlauchschelle	Abraz Manguera	Slangklamma	
9	VOE 11173508	1					Drain Tube	Tuyau Vidange	Abflussrohr	Tubo Drenaje	Avtappningsrör	
10	VOE 949329	1					Gasket	Joint	Dichtung	Junta	Packning	
11	VOE 11054692	1					Valve	Soupape	Ventil	Valvula	Ventil	
12	VOE 11130269	1					Clamp	Pince Serrage	Klemme	Abrazadera	Klämma	
13	VOE 948645	2					Flange Lock Nut	Contre écrou bride	Flanschmutter	Contratuer Embr	Flänslåsmutter	
14	VOE 11154125	1					Hose	Durit	Schlauch	Tubo flexible	Slang	
15	VOE 11054659	1					Connector	Raccord	Anschluss	Union	Anslutning	
16	VOE 943473	1					Hose Clamp	Collier Serrage	Schlauchschelle	Abraz Manguera	Slangklamma	

1		Dräneringsledning, oljesump Tubo de drenaje, cárter de aceite Dränageleitung, Ölwanne Conduit de drainage, carter d'huile Drain line, oil sump	Catalogue id	Group
2			20008	217
3			Illustr. No	Section
4			1009115	150
5		STD, OPEN ROPS	Issue	Page
			VOE 63E9920008	71

VOLVO

L70E

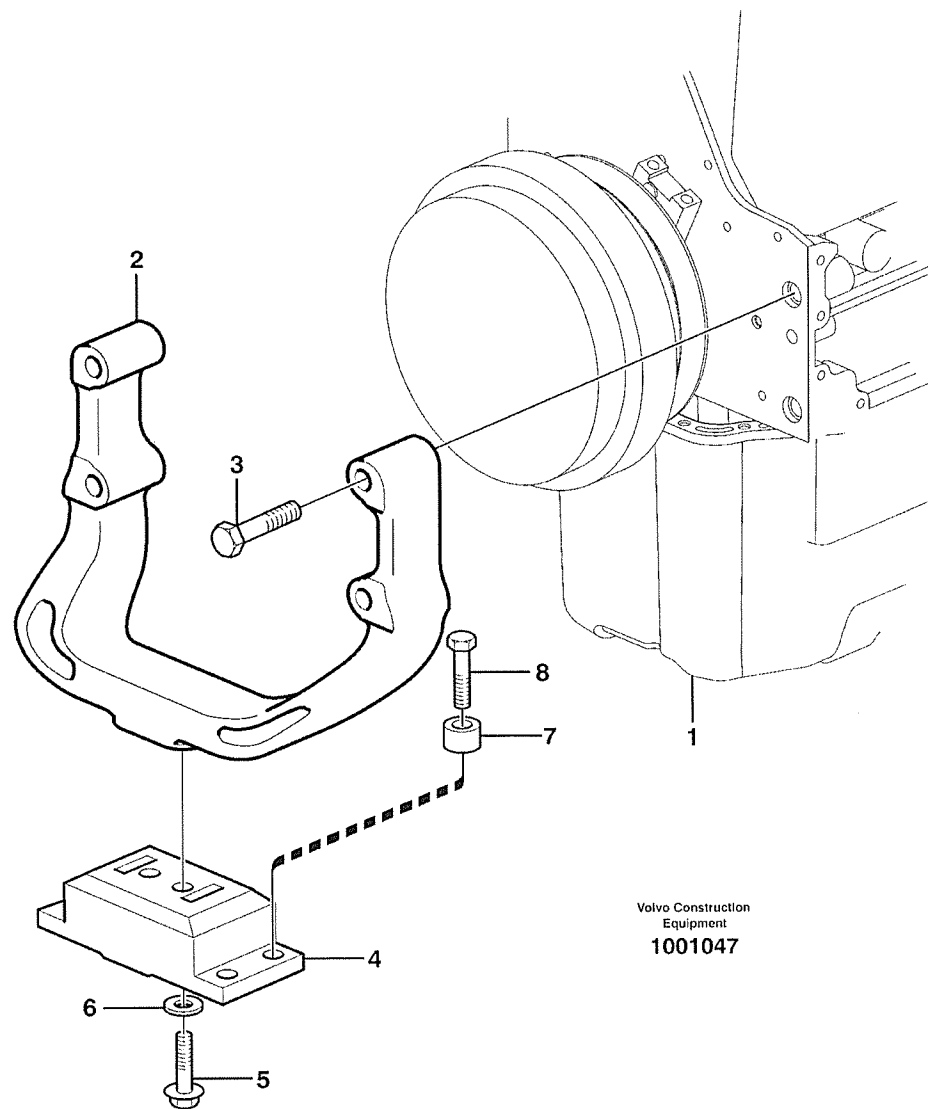

Volvo Construction
Equipment
1001047

Fig.	Part No.	Quantity			P S	K T	Description	Dénomination	Bezeichnung	Denominación	Benämning	Notes
		1	2	3								
1		1					Engine	Moteur	Motor	Motor	Motor	See group 210, Page 51
2	VOE 11172117	1					Engine Mounting	Silentbl.moteur	Motorbefestg	Fijacion Motor	Motorfäste	
3	VOE 963320	4					Hexagon screw	Vis tête hexagonale ...	Sechskantschraube...	Tornillo hexago	Sexkantsskruv	
4	VOE 20503552	1					Rubber cushion	Coussin caoutc.	Gummikissen	Cojin goma	Gummikudde	
5	VOE 13966362	2					Flange screw	Vis à bride	Flanschschraube	Torn embridado	Flänsskruv	
6	VOE 930844	2					Washer	Rondelle	Scheibe	Arandela	Bricka	
7	VOE 11025923	4					Spacer	Entretoise	Abstandstueck	Casquillo distanciad ...	Distans	
8	VOE 13965193	4					Screw	Vis	Schraube	Tornillo	Skruv	

1		Motorupphängning Suspensión del motor Motorbefestigung Suspension du moteur Engine mounting	Catalogue id	Group
2			20008	218
3			Illustr. No	Section
4			1001047	100
5		STD, OPEN ROPS	Issue	Page
			VOE 63E9920008	73

VOLVO

L70E

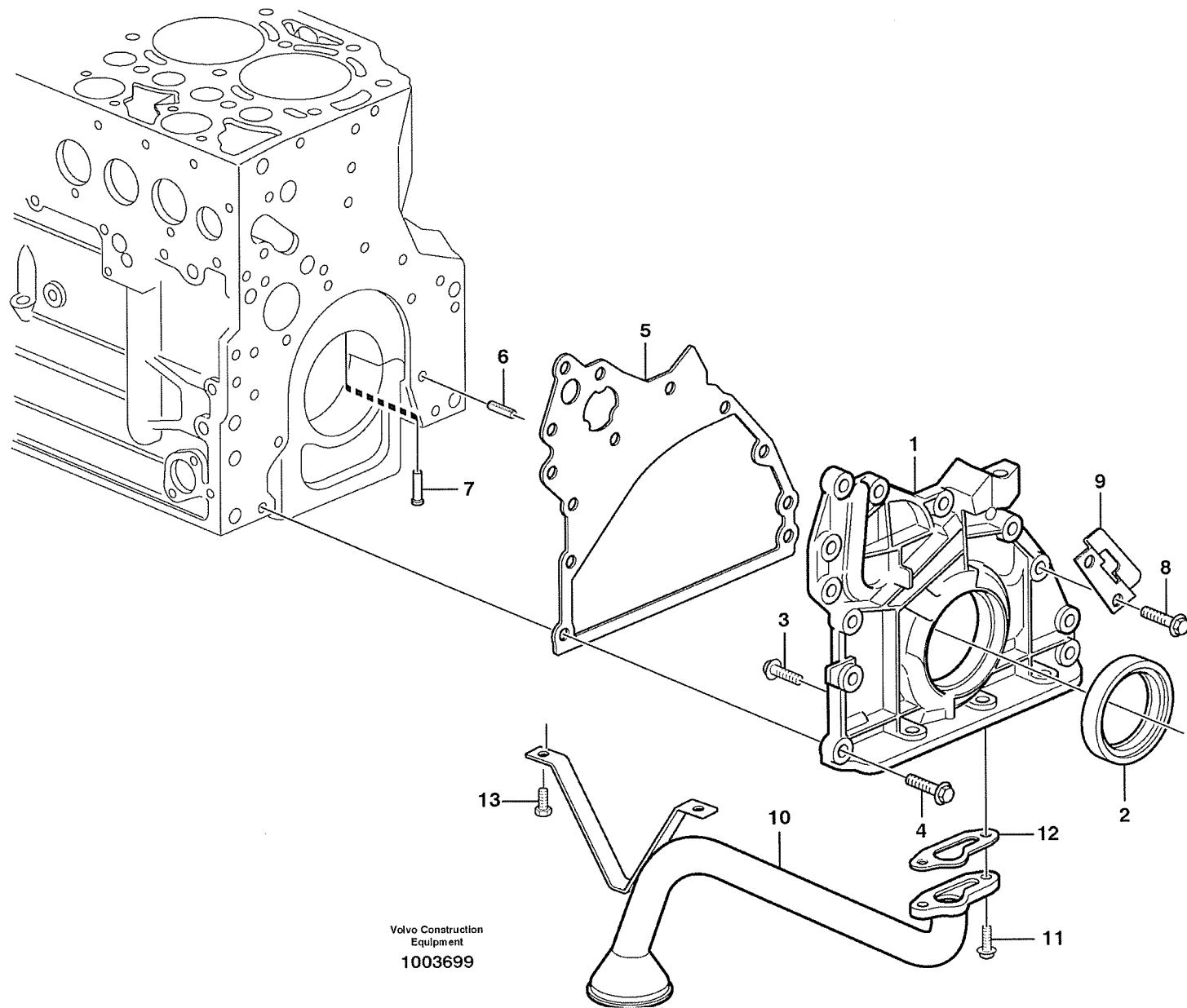

Volvo Construction
Equipment
1003699

Fig.	Part No.	Quantity			P S	K I T	Description	Dénomination	Bezeichnung	Denominación	Benämning	Notes
		1	2	3								
1	VOE 20502113	1			SS		Oil Pump	Pompe a huile	Ölpumpe.....	Bomba de aceite	Oljepump.....	SER NO - 876577
	VOE 20574451	1					Oil Pump	Pompe a huile	Ölpumpe.....	Bomba de aceite	Oljepump.....	SER NO 876578 -
2	VOE 20459168	1					•Crankshaft Seal	•Joint Vilebreq	•Kurbelw Dichtg.....	•Reten Ciguenal	•Vevaxeltätning.....	
3	VOE 20451738	8					•Screw.....	•Vis	•Schraube.....	•Tornillo	•Skruv.....	
4	VOE 20412324	10					Screw.....	Vis	Schraube.....	Tornillo	Skruv.....	
5	VOE 20537029	1					Gasket.....	Joint	Dichtung	Junta	Packning.....	(VOE 20459161)
6	VOE 20405603	1					Spring Pin	Axe de ressort	Federstift	Pasador Resorte	Fjäderpinne.....	
7	VOE 20405561	1					Pstn Cool Jet.....	Buse Refr.pist.	Kolbenkühlöse.....	Boq.enfr Piston.....	Kolvkyln.munst.....	
8	VOE 20405672	2					Screw.....	Vis	Schraube.....	Tornillo	Skruv.....	
9	VOE 20459162	1			SS		Bracket.....	Console	Konsole	Ménsula.....	Konsol.....	
10	VOE 20496392	1					Oil Pipe	Conduit Huile	Ölrohr	Tubo Aceite	Oljerör.....	
11	VOE 20405709	2					Screw.....	Vis	Schraube.....	Tornillo	Skruv.....	
12	VOE 11700391	1					Gasket.....	Joint	Dichtung	Junta	Packning.....	
13	VOE 13949578	2					Screw.....	Vis	Schraube.....	Tornillo	Skruv.....	

1		Smörjsystem Sistema de lubricación Schmierölsystem Système de graissage Lubricating oil system	Catalogue id	Group
2			20008	221
3			Illustr. No	Section
4			1003699	100
5			Issue	Page
			VOE 63E9920008	75

VOLVO

L70E

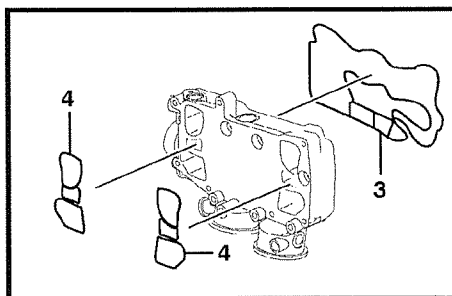
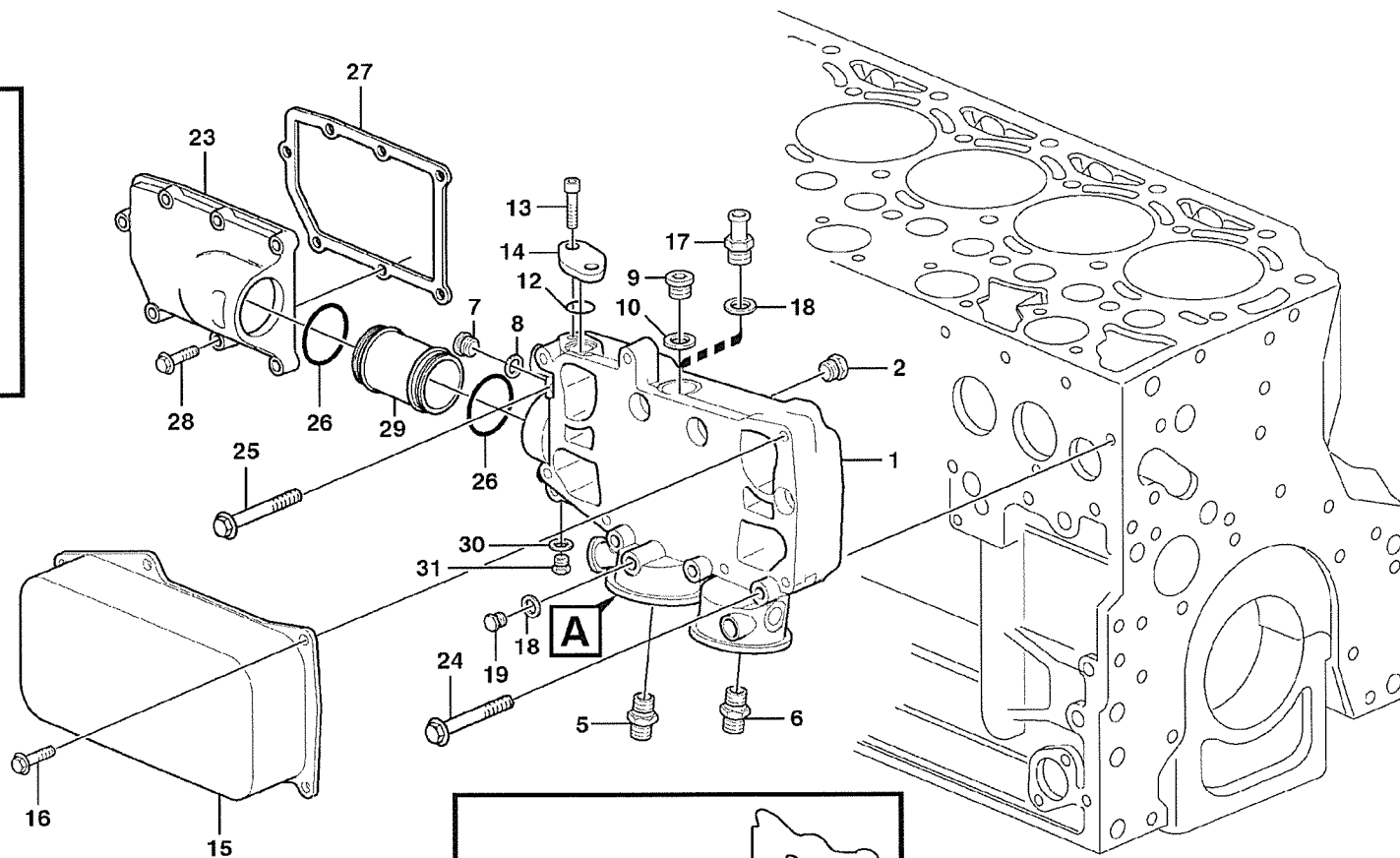
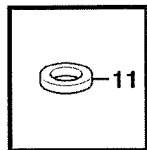
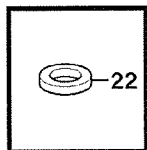
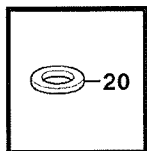
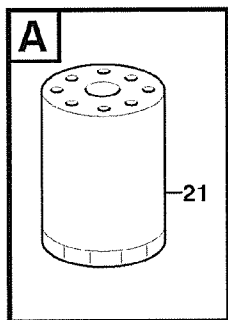

Fig.	Part No.	Quantity			P S	K I T	Description	Dénomination	Bezeichnung	Denominación	Benämning	Notes
		1	2	3								
1	VOE 20509445	1					Box.....	Boîtier.....	Dose.....	Caja.....	Dosa.....	
2	VOE 20459204	1					•Valve.....	•Soupape.....	•Ventil.....	•Valvula.....	•Ventil.....	
3	VOE 20459203	1					•Gasket.....	•Joint.....	•Dichtung.....	•Junta.....	•Packning.....	
4	VOE 20459202	2					•Gasket.....	•Joint.....	•Dichtung.....	•Junta.....	•Packning.....	
5	VOE 20459201	1					•Nipple.....	•Raccord.....	•Nippel.....	•Niple.....	•Nippel.....	
6	VOE 20459200	1					•Nipple.....	•Raccord.....	•Nippel.....	•Niple.....	•Nippel.....	
7	VOE 20459196	1					•Plug.....	•Bouchon.....	•Stopfen.....	•Tapon.....	•Plugg.....	(VOE 20502245)
8	VOE 13947622	1					•Plane Gasket.....	•Joint Plan.....	•Flachdichtung.....	•Junta Plana.....	•Planpackning.....	
9	VOE 20459195	1					•Plug.....	•Bouchon.....	•Stopfen.....	•Tapon.....	•Plugg.....	
10	VOE 13947628	1					•Plane Gasket.....	•Joint Plan.....	•Flachdichtung.....	•Junta Plana.....	•Planpackning.....	(VOE 20450898)
11	VOE 13947628	1					•Plane Gasket.....	•Joint Plan.....	•Flachdichtung.....	•Junta Plana.....	•Planpackning.....	
12	VOE 20405599	1					•Sealing ring.....	•Bague d'étanchéité.....	•Runddichtring.....	•Anillo reten.....	•Tätningsring.....	
13	VOE 20459197	2					•Screw.....	•Vis.....	•Schraube.....	•Tornillo.....	•Skruv.....	
14	VOE 11700609	1					•Cap.....	•Chapeau.....	•Kappe.....	•Caperuza.....	•Lock.....	
15	VOE 20511773	1					Oil Cooler.....	Refroidisseur huile.....	Ölkühler.....	Enfriadores aceite.....	Oljekylare.....	
16	VOE 20405885	7					Screw.....	Vis.....	Schraube.....	Tornillo.....	Skruv.....	
17	VOE 20496519	1					Nipple.....	Raccord.....	Nippel.....	Niple.....	Nippel.....	
18	VOE 13947628	1					Plane Gasket.....	Joint Plan.....	Flachdichtung.....	Junta Plana.....	Planpackning.....	
19	VOE 960628	1					Plug.....	Bouchon.....	Stopfen.....	Tapon.....	Plugg.....	
20	VOE 13947281	1					Gasket.....	Joint.....	Dichtung.....	Junta.....	Packning.....	
21	VOE 3831236	1					Oil filter.....	Filtre à huile.....	Ölfilter.....	Filtro de aceite.....	Oljefilter.....	
22	VOE 13947621	1					Plane Gasket.....	Joint Plan.....	Flachdichtung.....	Junta Plana.....	Planpackning.....	
23	VOE 20459194	1					Tank.....	Reservoir.....	Behälter.....	Depósito.....	Tank.....	
24	VOE 20405917	3					Screw.....	Vis.....	Schraube.....	Tornillo.....	Skruv.....	
25	VOE 20405672	5					Screw.....	Vis.....	Schraube.....	Tornillo.....	Skruv.....	
26	VOE 20459193	2					Sealing ring.....	Bague d'étanchéité.....	Runddichtring.....	Anillo reten.....	Tätningsring.....	
27	VOE 20459192	1					Gasket.....	Joint.....	Dichtung.....	Junta.....	Packning.....	
28	VOE 20412324	7					Screw.....	Vis.....	Schraube.....	Tornillo.....	Skruv.....	
29	VOE 20459191	1					Plug.....	Bouchon.....	Stopfen.....	Tapon.....	Plugg.....	
30	VOE 20450890	1					Sealing ring.....	Bague d'étanchéité.....	Runddichtring.....	Anillo reten.....	Tätningsring.....	

1		Oljekylare Enfriador de aceite Ölkühler Radiateur d 'huile Oil cooler	Catalogue id	Group
2			20008	223
3			Illustr. No	Section
4			1003714	100
5			Issue	Page
			VOE 63E9920008	77

VOLVO

L70E

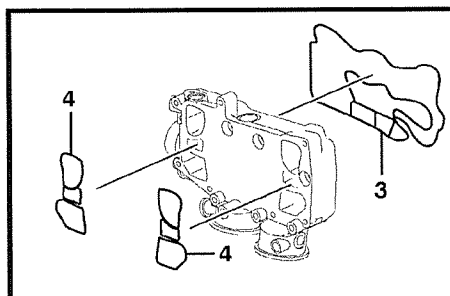
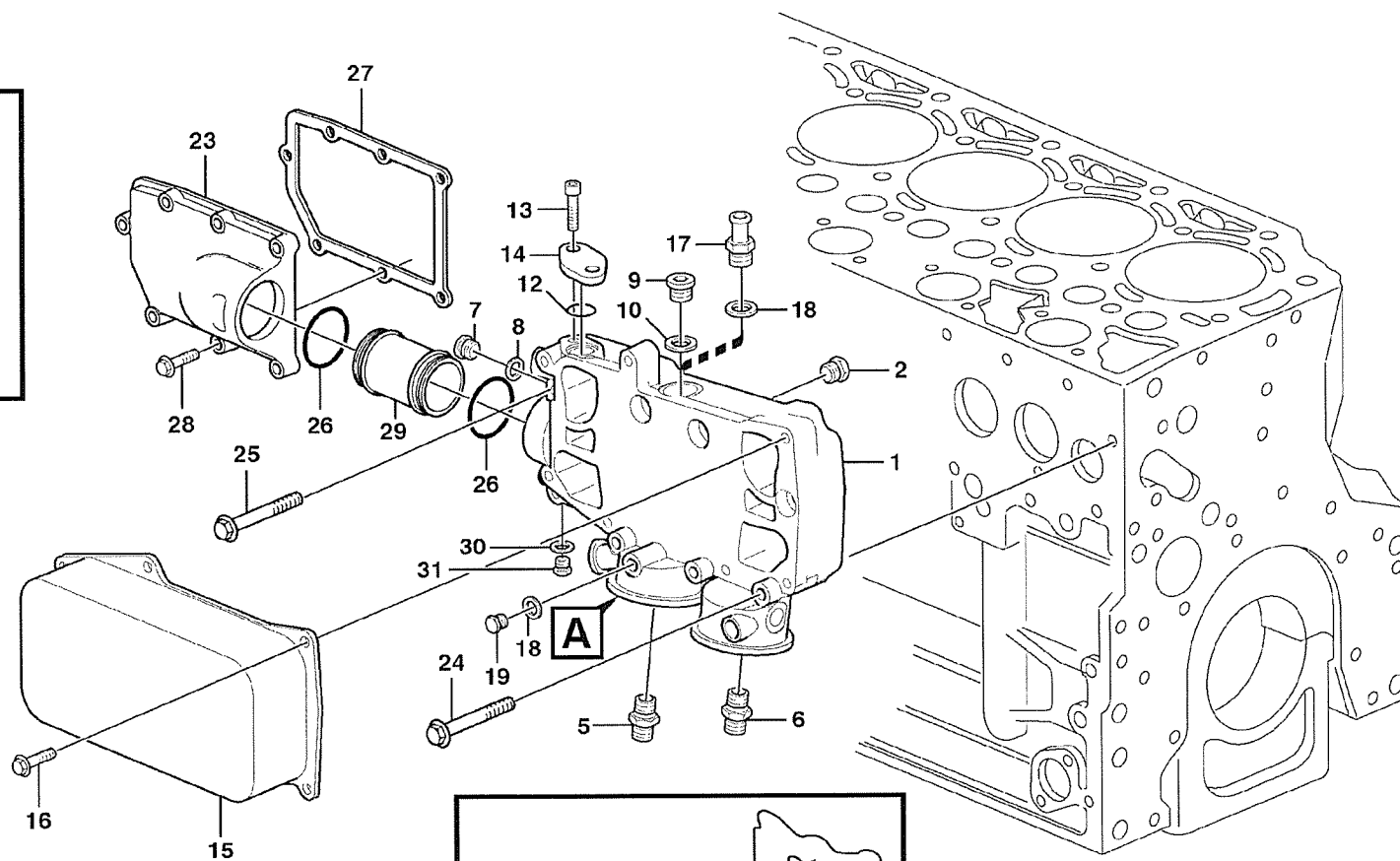
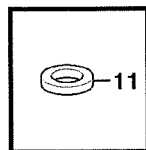
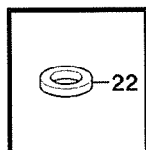
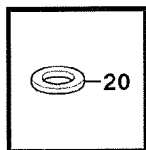
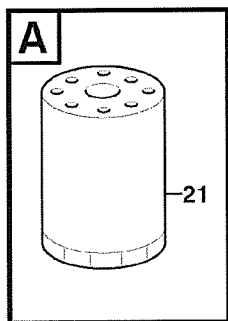

Fig.	Part No.	Quantity			P S	K T	Description	Dénomination	Bezeichnung	Denominación	Benämning	Notes
		1	2	3								
31	VOE 20496548	1					Plug.....	Tampon.....	Stopfen.....	Tapon	Plugg.....	

1	<div> <div>Oljekylare</div> <div>Enfriador de aceite</div> <div>Ölkühler</div> <div>Radiateur d 'huile</div> <div>Oil cooler</div> </div>	Catalogue id	Group
2		20008	223
3		Illustr. No	Section
4		1003714	100
5		Issue	Page
		VOE 63E9920008	79

VOLVO



L70E

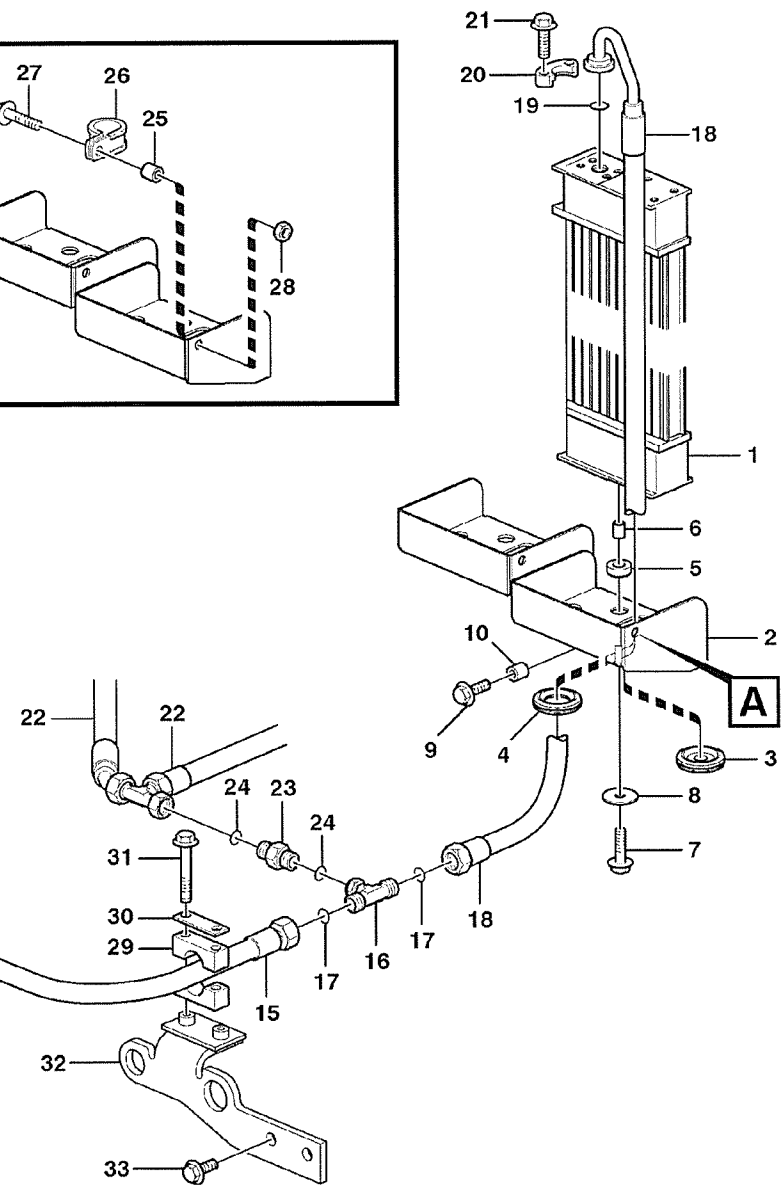
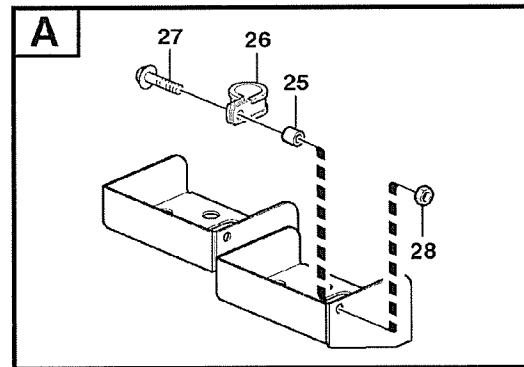
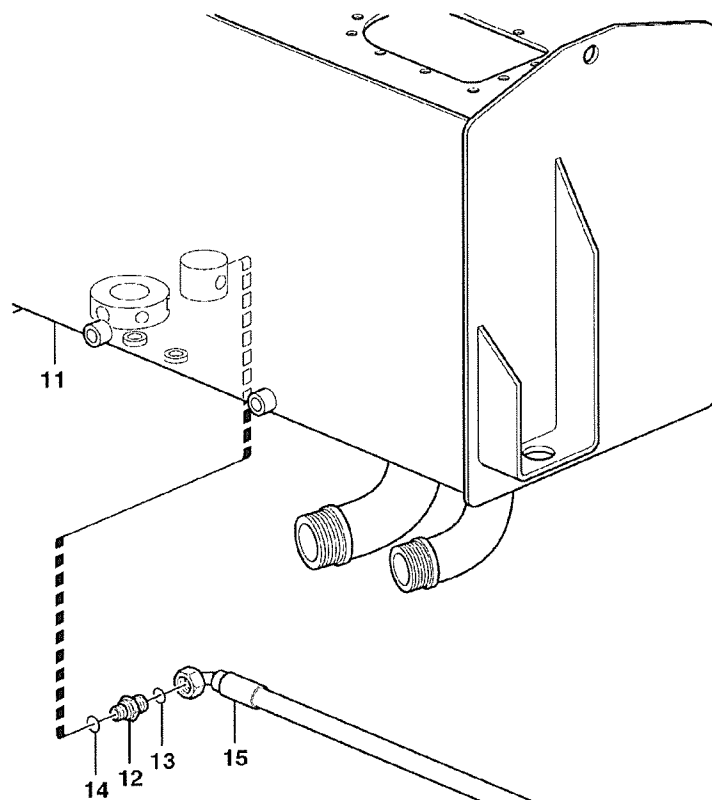

Volvo Construction
Equipment
1004004

Fig.	Part No.	Quantity			P S	K T	Description	Dénomination	Bezeichnung	Denominación	Benämning	Notes
		1	2	3								
1	VOE 11110371	1					Oil Cooler	Refroidisseur huile	Ölkühler	Enfriadores aceite	Oljekylare	
	VOE 11110389	1					Oil Cooler	Refroidisseur huile	Ölkühler	Enfriadores aceite	Oljekylare	82140 SER NO 21184 -
2		1			NS		Shelf	Planche	Ablage	Estante	Hylla	
3	VOE 943920	2					Plug	Bouchon	Stopfen	Tapon	Plugg	
4	VOE 13961962	1					Ptct Bushing	Bague Protection	Schutzhülse	Buje Proteccion	Skyddsbussning	
5	VOE 11024753	8					Rubber Damper	Amortis.caoutc.	Gummidämpfer	Amortig Goma	Gummidämpare	
6	VOE 4951048	4					Pipe	Canalisation	Rohrleitung	Canalizacion	Rör	
7	VOE 946671	4					Flange screw	Vis à bride	Flanschschrabe	Torn embridado	Flänsskruv	
8	VOE 925739	4					Washer	Rondelle	Scheibe	Arandela	Bricka	
9	VOE 13945444	2					Flange screw	Vis à bride	Flanschschrabe	Torn embridado	Flänsskruv	
10	VOE 13948871	2					Spacer Washer	Rond.entretoise	Abstandscheibe	Arandela Dist	Distansbricka	
11		1					Hydr fluid tank	Reservoir fluid.hydr.	Druckölbehälter	Dep Aceit Hidr	Hydrauloljetank	See group 911, Page 813
12	VOE 13933853	1					Nipple	Raccord	Nippel	Niple	Nippel	
13	VOE 4880493	1					•O-ring	•Joint Torique	•O-Ring	•Junta torica	•O-ring	
14	VOE 14211863	1					•Sealing ring	•Bague d'étanchéité	•Runddichtring	•Anillo reten	•Tätningsring	
15	VOE 11173309	1					Hose assembly	Conduit flexible	Schlauchleitung	Conducto	Slangledning	
16	VOE 13933935	1					T-nipple	Raccord-t	T-Nippel	Niple T	T-nippel	
17	VOE 4880493	2					•O-ring	•Joint Torique	•O-Ring	•Junta torica	•O-ring	
18	VOE 11173313	1					Hose assembly	Conduit flexible	Schlauchleitung	Conducto	Slangledning	
19	VOE 948698	1					O-ring	Joint Torique	O-Ring	Junta torica	O-ring	
20	VOE 11015453	2					Flange Half	Demi-bride	Flanschhälfte	Media brida	Flänshalva	
21	VOE 13945444	4					Flange screw	Vis à bride	Flanschschrabe	Torn embridado	Flänsskruv	
22		1					Hose assembly	Conduit flexible	Schlauchleitung	Conducto	Slangledning	See group 263, Page 127
23	VOE 11172946	1					Check valve	Valve antiretour	Rückschlagventil	Válvula de retención	Backventil	
24	VOE 982962	2					•O-ring	•Joint Torique	•O-Ring	•Junta torica	•O-ring	
25	VOE 4973473	1					Spacer Sleeve	Doui.entretoise	Distanzhülse	Manguito Dist	Distanshylsa	
26	VOE 13977599	1					Clamp	Pince Serrage	Klemme	Abrazadera	Klämma	
27	VOE 946671	1					Flange screw	Vis à bride	Flanschschrabe	Torn embridado	Flänsskruv	
28	VOE 13945408	1					Nut	Ecrou	Mutter	Tuerca	Mutter	
29	VOE 11411343	1					Clamp	Pince Serrage	Klemme	Abrazadera	Klämma	

1		Oljekylare med slangar Enfriador de aceite con mangueras Ölkühler mit Schlauch Radiateur avec flexible Oil cooler with hoses STD, OPEN ROPS	Catalogue id	Group
2			20008	223
3			Illustr. No	Section
4			1004004	150
5			Issue	Page
			VOE 63E9920008	81

VOLVO

L70E

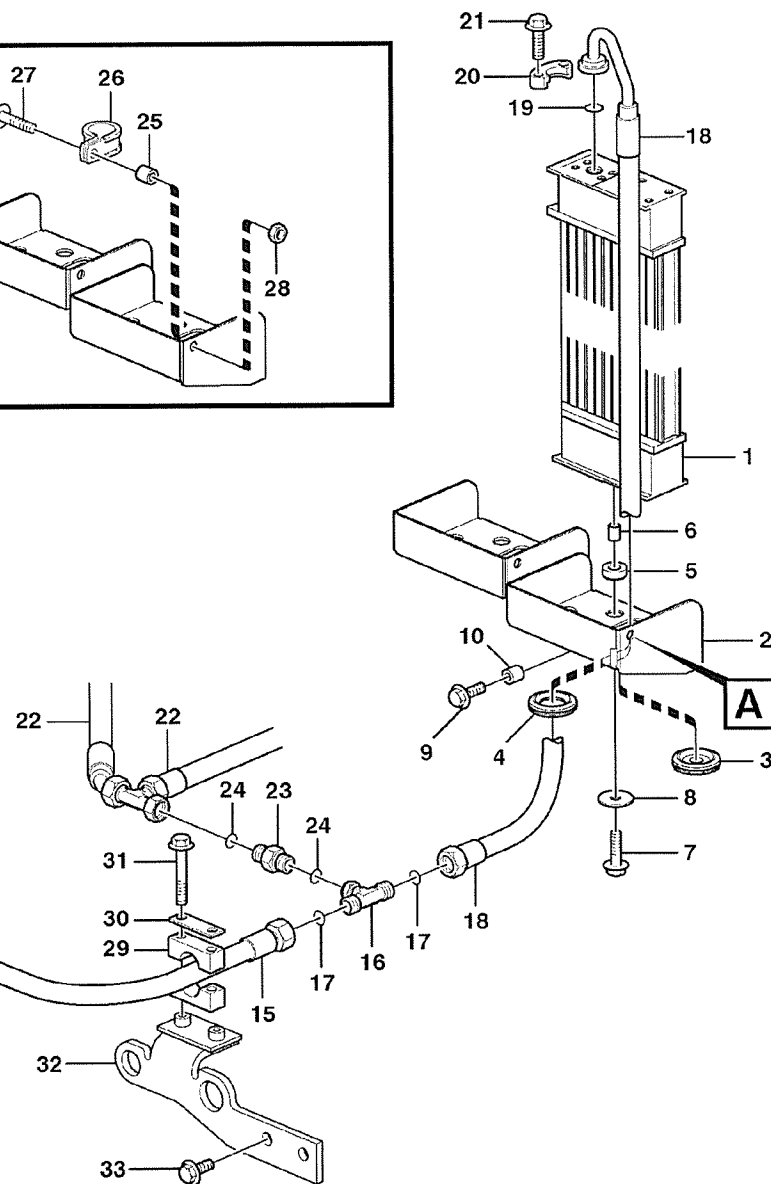
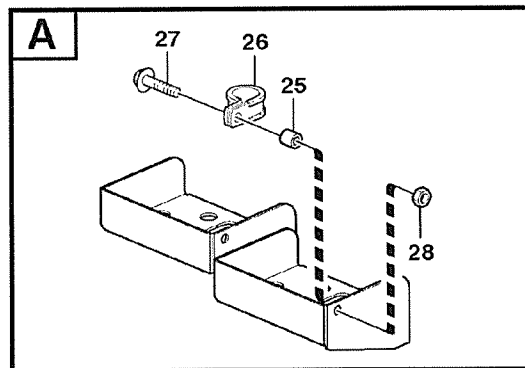
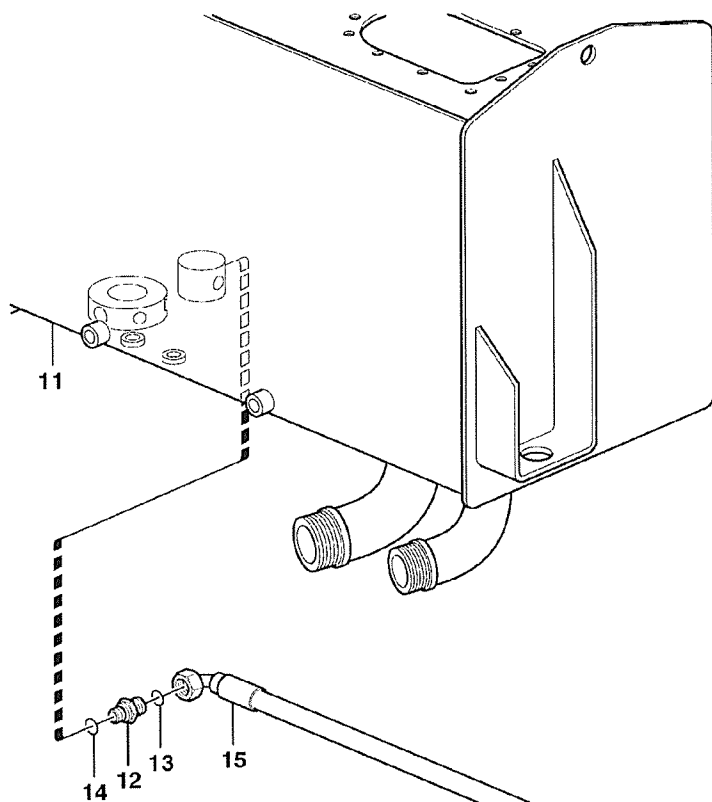

Volvo Construction
Equipment
1004004

Fig.	Part No.	Quantity			P S	K T	Description	Dénomination	Bezeichnung	Denominación	Benämning	Notes
		1	2	3								
30	VOE 11003048	1					Cover Plate	Protection en tole	Schutzblech.....	Placa Tapa	Täckplatta	
31	VOE 13965176	2					Flange screw.....	Vis à bride	Flanschschraube.....	Torn embridado.....	Flänsskruv.....	
32	VOE 11173685	1					Retainer	Retenue	Halter.....	Soporte.....	Hållare	
33	VOE 946440	2					Flange screw.....	Vis à bride	Flanschschraube.....	Torn embridado.....	Flänsskruv.....	

1		Oljekylare med slangar Enfriador de aceite con mangueras Ölkühler mit Schlauch Radiateur avec flexible Oil cooler with hoses	Catalogue id	Group
2			20008	223
3			Illustr. No	Section
4			1004004	150
5		STD, OPEN ROPS	Issue	Page
			VOE 63E9920008	83

VOLVO



L70E

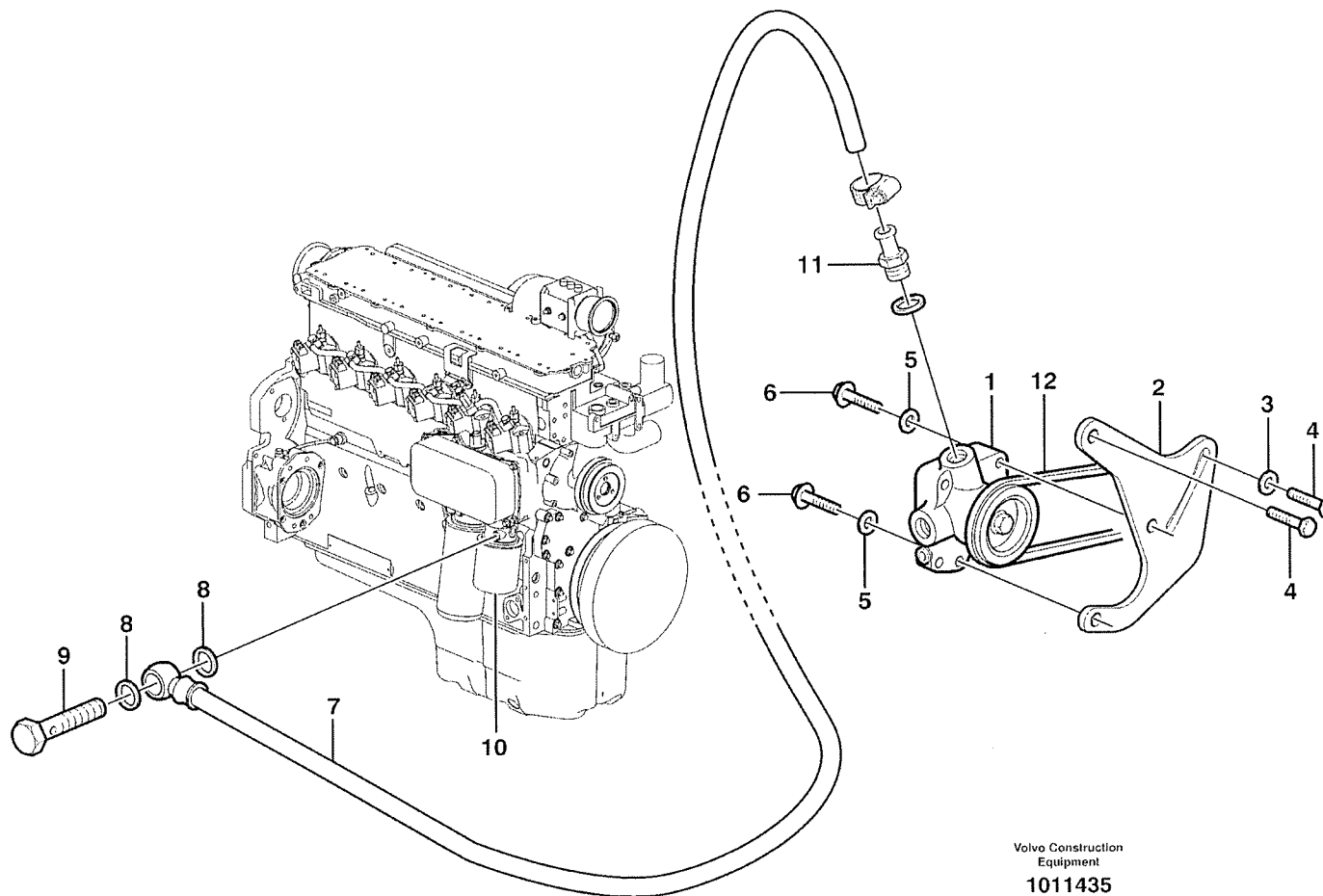

Volvo Construction
Equipment
1011435

Fig.	Part No.	Quantity			P S	K I T	Description	Dénomination	Bezeichnung	Denominación	Benämning	Notes
		1	2	3								
1	VOE 20497044	1					Fuel pump	Pompe Carburant.....	Kraftstoffpumpe	Bomba Combustib.....	Bränslepump.....	
2	VOE 20460032	1					Bracket.....	Console	Konsole	Consola	Konsol.....	
3	VOE 20405734	1					Washer.....	Rondelle	Scheibe	Arandela	Bricka.....	
4	VOE 20498595	2					Screw	Vis	Schraube.....	Tornillo	Skruv.....	
5	VOE 20460063	2					Spring washer.....	Ronde.elastique	Federscheibe	Arand elastica	Fjäderbricka.....	
6	VOE 20498538	2			SS		Screw	Vis	Schraube.....	Tornillo	Skruv.....	
7	VOE 20460044	1					Fuel pipe	Conduit carbura	Kraftstoffleitung	Tubo combustib.....	Bränslerör.....	
8	VOE 976929	2					Gasket.....	Joint	Dichtung	Junta	Packning.....	
9	VOE 7025167	1					Hollow Screw	Vis Creuse	Hohlschraube	Tornillo hueco.....	Hålskruv.....	
10	VOE 11708555	1					Fuel filter	Filtre à carburant.....	Kraftstofffilter	Filtro de combustible ..	Bränslefilter.....	
11	VOE 11702725	1					Hose Nipple	Raccor.flexible	Schlauchnippel.....	Niple Manguera.....	Slangnippel.....	
12	VOE 978710	1					V-belt.....	Courroie Trape.....	Keilriemen	Correa Trapez	Kilrem.....	

1		Bränslepump Bomba de combustible Kraftstoffpumpe Pompe carburant Fuel pump	Catalogue id	Group
2			20008	233
3			Illustr. No	Section
4			1011435	100
5		STD, OPEN ROPS	Issue	Page
			VOE 63E9920008	85

VOLVO

L70E

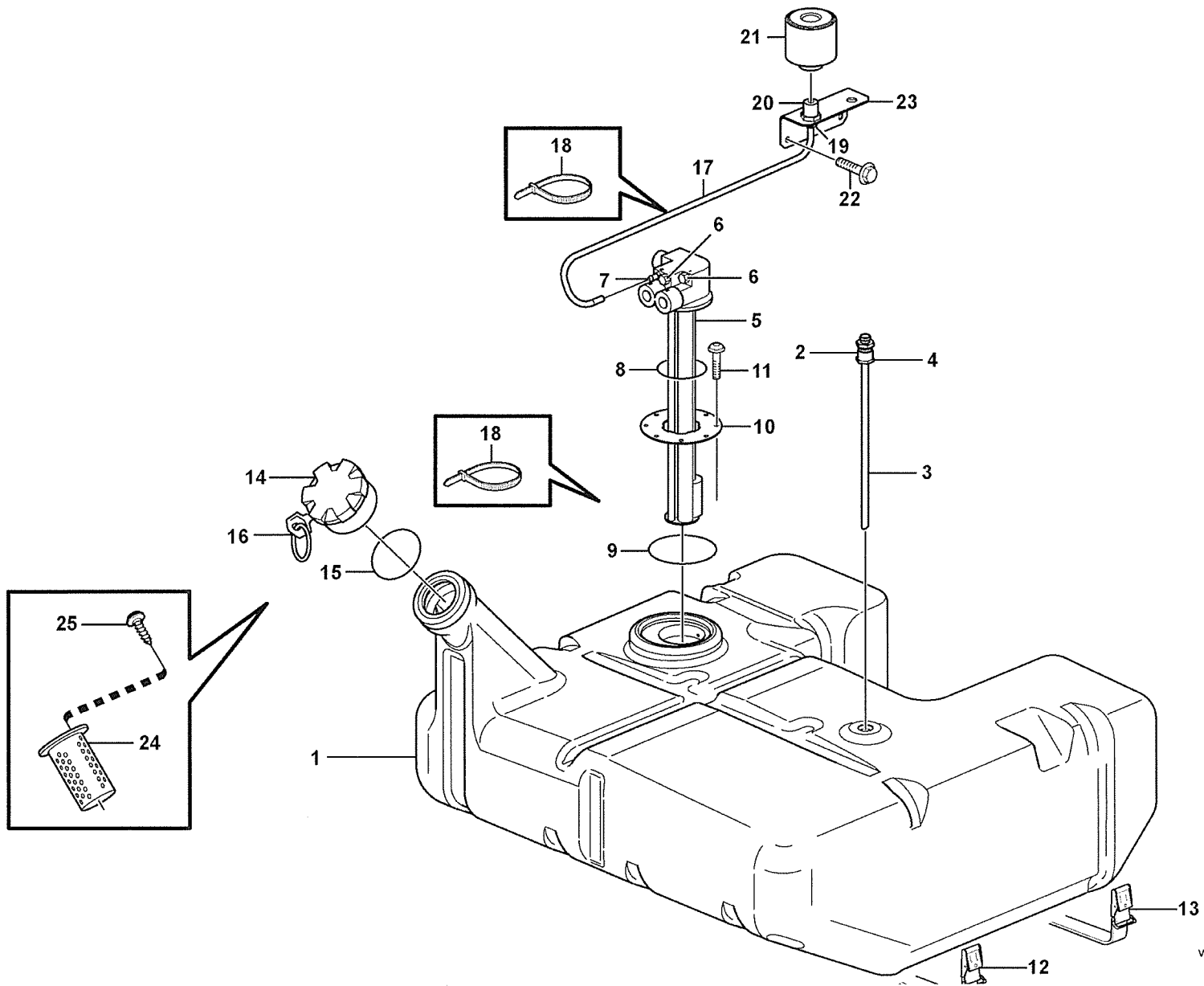

Fig.	Part No.	Quantity			P S	K I T	Description	Dénomination	Bezeichnung	Denominación	Benämning	Notes
		1	2	3								
1	VOE 11410215	1					Fuel tank	Réservoir carburant ...	Kraftstofftank	Deposit combust	Bränsletank.....	
1	VOE 11411048		1				Fuel tank	Réservoir carburant ...	Kraftstofftank	Deposit combust	Bränsletank.....	
2	VOE 11173189	1	1				•Nut	•Ecrou	•Mutter	•Tuerca.....	•Mutter.....	
3	VOE 11173226	1	1				•Return Pipe.....	•Conduit Retour.....	•Rücklaufrohr.....	•Tubo Retorno	•Returrör.....	
4	VOE 925059	1	1				•O-ring	•Joint Torique.....	•O-Ring	•Junta torica	•O-ring.....	
5	VOE 11039821	1					•Tank Unit	•Ensem.reservoir.....	•Tankaggregat.....	•Unidad Deposito	•Tankaggregat.....	
5	VOE 11170093		1				•Tank Unit	•Ensem.reservoir.....	•Tankaggregat.....	•Unidad Deposito	•Tankaggregat.....	
6	VOE 11712847		2				•Nipple	•Raccord	•Nippel	•Niple.....	•Nippel.....	
7	VOE 11712846		1				•Nipple	•Raccord	•Nippel	•Niple.....	•Nippel.....	
8	VOE 8151926	1					O-ring	Joint Torique	O-Ring	Junta torica.....	O-ring.....	
8	VOE 3987426		1				•O-ring	•Joint Torique.....	•O-Ring	•Junta torica	•O-ring.....	
9	VOE 925075	1	1				•O-ring.....	•Joint Torique.....	•O-Ring.....	•Junta torica	•O-ring.....	
10	VOE 9518442	1	1				•Plate	•Plaque.....	•Platte	•Placa	•Platta.....	
11	VOE 975378	8	8				•Screw.....	•Vis	•Schraube.....	•Tornillo	•Skruv.....	
12	VOE 11172369	1	1				Retaining Strap	Courroi.serrage	Halteriemen	Correa Tensora	Spännrem.....	L=3500 MM
13	VOE 11172369	2	2				Retaining Strap	Courroi.serrage	Halteriemen	Correa Tensora	Spännrem.....	L=1900 MM
14	VOE 1189577	1	1				Filler cap	Bouchon Remplissa ..	Tankverschluss	Tapa Llenado	Påfyllningslock.....	
15	VOE 1698164	1	1				•Gasket	•Joint	•Dichtung.....	•Junta	•Packning.....	
16	VOE 11991396	2	2				•Key	•Cle	•Schlüssel.....	•Llave	•Nyckel.....	3)
17	VOE 11024720	REQ	REQ				Plastic Hose	Tube Plastique	K-stoffschlauch.....	Mang Plastico.....	Plastslang.....	L= 800 MM
18	VOE 4881438	3	3				Strip Clamp	Ruban Serrage.....	Kabelbinder	Abraz Cinta	Bandklamma.....	
19	VOE 949221	1	1				Hose Nipple	Raccor.flexible	Schlauchnippel.....	Niple Manguera	Slangnippel.....	
20	VOE 4854955	1	1				Nipple.....	Raccord.....	Nippel	Niple	Nippel.....	
21	VOE 11172907	1	1				Air filter.....	Filtre a air	Luftfilter	Filtro de aire	Luftfilter.....	
22	VOE 13946173	2	2				Flange screw.....	Vis à bride	Flanschschraube.....	Torn embridado	Flänsskruv.....	
23	VOE 11410340	1	1				Anchorage.....	Fixation	Halterung.....	Fijacion	Fäste.....	
24	VOE 11173801	1	1				Strainer	Crépine	Seiher.....	Colador.....	Sil.....	91472
25	VOE 955127	2	2				X Rec Screw	Vis Empre Cruci	Kreuzschl.schr.....	Tornillo Cruz	Krysskruv.....	91472

3) **GB:** When ordering, the key No. should be stated. **FR:** Lors d'une commande, il faut indiquer le numéro de la clé. **DE:** Bei bestellung muss die Schlüsselnummer angegeben werden. **ES:** Al pedir debe indicarse el número de la llave. **SE:** Vid beställning måste nyckeln anges.

1	SER NO - 21614	Bränsletank med monteringsdetaljer Depósito de combustible con accesorios de montaje Kraftstofftank mit Anbauteilen Réservoir de carburant avec pièces de montage Fuel tank with fitting parts	Catalogue id	Group
2	SER BNO 21615 -		20008	234
3			Illustr. No	Section
4			1013063	100
5		STD, OPEN ROPS	Issue	Page
			VOE 63E9920008	87

VOLVO

L70E

Fig.	Part No.	Quantity			P S	K I T	Description	Dénomination	Bezeichnung	Denominación	Benämning	Notes
		1	2	3								
1		1					Fuel tank	Réservoir carburant	Kraftstofftank	Deposit combust	Bränsletank.....	See group 234, Page 87
2	VOE 11410264	1					Fuel pipe	Conduit carbura	Kraftstoffleitung	Tubo combustib.....	Bränslerör.....	SER NO - 1177 BRA SER NO - 70017
2	VOE 11410526	1					Fuel pipe	Conduit carbura	Kraftstoffleitung	Tubo combustib.....	Bränslerör.....	SER NO 1178 - 21614 BRA SER NO 70018 -
2	VOE 11411056	1					Fuel pipe	Conduit carbura	Kraftstoffleitung	Tubo combustib.....	Bränslerör.....	SE NO 21615 -
	VOE 4880492	1					•O-ring.....	•Joint Torique	•O-Ring.....	•Junta torica	•O-ring.....	
3	VOE 976929	3					Gasket.....	Joint	Dichtung	Junta	Packning.....	SER NO - 21614
3	VOE 948883	3					Plane Gasket	Joint Plan	Flachdichtung	Junta Plana	Planpackning.....	SER NO 21615 -
4	VOE 7025167	1					Hollow Screw	Vis Creuse	Hohlschraube	Tornillo hueco.....	Hålskruv.....	SER NO - 21614
4	VOE 941686	1					Hollow Screw	Vis Creuse	Hohlschraube	Tornillo hueco.....	Hålskruv.....	SER NO 21615 -
5	VOE 948883	6					Plane Gasket	Joint Plan	Flachdichtung	Junta Plana	Planpackning.....	
6	VOE 14213266	4					Fitting	Ecrou raccord.....	Verschraubung	Racor.....	Förskruvning.....	
7	VOE 11110471	1					Water Separator.....	Separateur Eau	Wasserabscheidr	Separador Agua	Vattenavskiljare.....	
	VOE 11110668	1					•Filter.....	•Filtre	•Filter	•Filtro	•Filter.....	(VOE 11110474)
7	VOE 11110670	1					Water Separator.....	Separateur Eau	Wasserabscheidr	Separador Agua	Vattenavskiljare.....	
8	VOE 946329	2					Flange screw.....	Vis à bride	Flanschschraube	Torn embridado	Flänsskruv.....	
9	VOE 11410068	1					Fuel pipe	Conduit carbura	Kraftstoffleitung	Tubo combustib.....	Bränslerör.....	
	VOE 4880492	2					•O-ring.....	•Joint Torique	•O-Ring.....	•Junta torica	•O-ring.....	
10	VOE 11173542	1					Fuel pipe	Conduit carbura	Kraftstoffleitung	Tubo combustib.....	Bränslerör.....	
	VOE 976971	1					•O-ring.....	•Joint Torique	•O-Ring.....	•Junta torica	•O-ring.....	
	VOE 4880492	1					•O-ring.....	•Joint Torique	•O-Ring.....	•Junta torica	•O-ring.....	
11	VOE 11130278	2					Spacer Sleeve.....	Doui.entretoise.....	Distanzhülse.....	Manguito Dist	Distanshylsa.....	SER NO - 21557
11	VOE 11175803	2					Spacer Sleeve.....	Doui.entretoise.....	Distanzhülse.....	Manguito Dist	Distanshylsa.....	SER NO 21558 -
12	VOE 13949747	2					Clamp.....	Pince Serrage	Klemme	Abrazadera.....	Klämma.....	
13	VOE 946671	2					Flange screw.....	Vis à bride	Flanschschraube	Torn embridado	Flänsskruv.....	SER NO - 21557
13	VOE 13948217	2					Screw.....	Vis	Schraube	Tornillo	Skruv.....	SER NO 21558 -
14		1			NS		Plate.....	Plaque	Platte	Placa	Platta.....	
15	VOE 13948871	4					Spacer Washer	Rond.entretoise.....	Abstandscheibe.....	Arandela Dist.....	Distansbricka.....	
16	VOE 13945444	4					Flange screw.....	Vis à bride	Flanschschraube	Torn embridado	Flänsskruv.....	

1		Bränsleledningar, bränsletank - insprutningspump Tubos de combustible, depósito - bombe de inyección Kraftstoffleitungen, Kraftstofftank - Einspritzpumpe Conduits de carburant, réservoir - pompe d'injection Fuel pipes, fuel tank - injection pump	Catalogue id	Group
2			20008	235
3			Illustr. No	Section
4			1013105	100
5		STD, OPEN ROPS	Issue	Page
			VOE 63E9920008	89

VOLVO

L70E

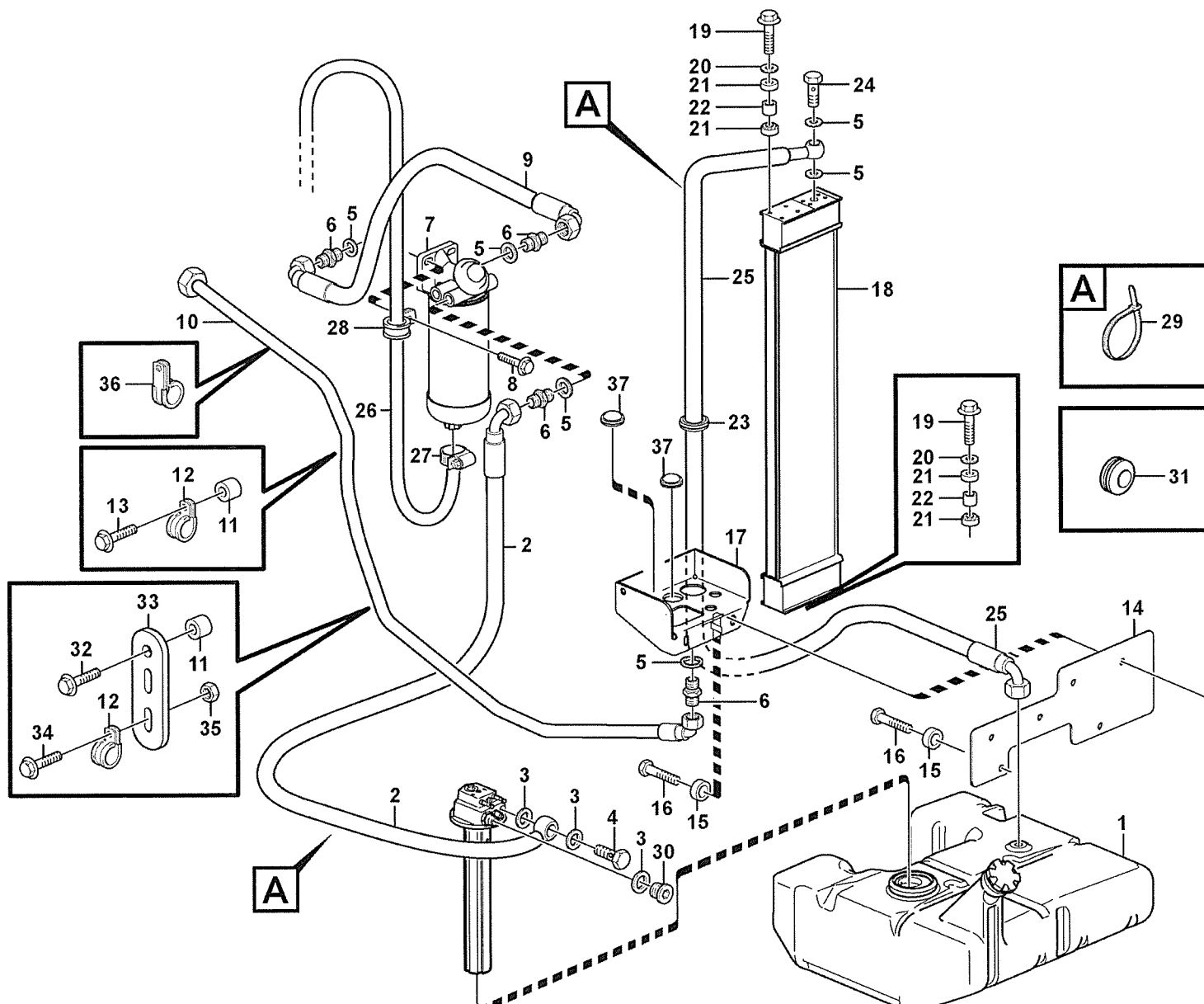

Fig.	Part No.	Quantity			P S	K T	Description	Dénomination	Bezeichnung	Denominación	Benämning	Notes
		1	2	3								
17		1			NS		Shelf.....	Planche	Ablage	Estante	Hylla	
18	VOE 11110371	1					Oil Cooler.....	Refroidisseur huile	Ölkühler	Enfriadores aceite	Oljekylare.....	
	VOE 11110389	1					Oil Cooler.....	Refroidisseur huile	Ölkühler	Enfriadores aceite	Oljekylare.....	82140 SER NO 21184 -
19	VOE 946671	4					Flange screw.....	Vis à bride	Flanschschraube.....	Torn embridado.....	Flänsskruv.....	
20	VOE 925739	4					Washer.....	Rondelle	Scheibe	Arandela	Bricka.....	
21	VOE 11024753	8					Rubber Damper	Amortis.caoutc.	Gummidämpfer	Amortig Goma	Gummidämpare.....	
22	VOE 4951048	4					Pipe.....	Canalisation	Rohrleitung	Canalización.....	Rör.....	
23	VOE 13961962	2					Ptct Bushing.....	Bague Protection	Schutzhulse.....	Buje Proteccion	Skyddsbusning.....	
24	VOE 941686	1					Hollow Screw	Vis Creuse	Hohlschraube	Tornillo hueco.....	Hålskruv.....	
25	VOE 11410158	1					Fuel pipe	Conduit carbura	Kraftstoffleitung	Tubo combustib.....	Bränslerör.....	L = 730 MM
26	VOE 949908	REQ					Hose.....	Durit	Schlauch	Tubo flexible.....	Slang.....	
27	VOE 13975269	1					Clamp.....	Pince Serrage	Klemme	Abrazadera.....	Klämman.....	
28	VOE 980614	1					Clamp.....	Pince Serrage	Klemme	Abrazadera.....	Klämman.....	
29	VOE 4881440	REQ					Strip Clamp	Ruban Serrage.....	Kabelbinder	Abraz Cinta	Bandklämman.....	
30	VOE 945065	1					Plug.....	Bouchon	Stopfen	Tapon	Plugg.....	SER NO - 21614
30	VOE 13966143	1					Plug.....	Bouchon	Stopfen	Tapon	Plugg.....	SER NO 21615 -
31	VOE 961970	1					Plug.....	Bouchon	Stopfen	Tapon	Plugg.....	
32	VOE 946671	1					Flange screw.....	Vis à bride	Flanschschraube.....	Torn embridado.....	Flänsskruv.....	SER NO - 21557
32	VOE 13948217	1					Screw.....	Vis	Schraube	Tornillo	Skruv.....	SER NO 21558 -
33	VOE 13965534	1					Bracket.....	Console.....	Konsole	Consola	Konsol.....	
34	VOE 946440	1					Flange screw.....	Vis à bride	Flanschschraube.....	Torn embridado.....	Flänsskruv.....	
35	VOE 13945408	1					Nut	Ecrou.....	Mutter	Tuerca	Mutter.....	
36	VOE 952630	1					Clamp.....	Pince Serrage	Klemme	Abrazadera.....	Klämman.....	
37	VOE 943920	2					Plug.....	Bouchon	Stopfen	Tapon	Plugg.....	

1		Bränsleledningar, bränsletank - insprutningspump	Catalogue id	Group
2		Tubos de combustible, depósito - bombe de inyección	20008	235
3		Kraftstoffleitungen, Kraftstofftank - Einspritzpumpe	Illustr. No	Section
4		Conduits de carburant, réservoir - pompe d'injection	1013105	100
5		Fuel pipes, fuel tank - injection pump	Issue	Page
		STD, OPEN ROPS	VOE 63E9920008	91

VOLVO

L70E

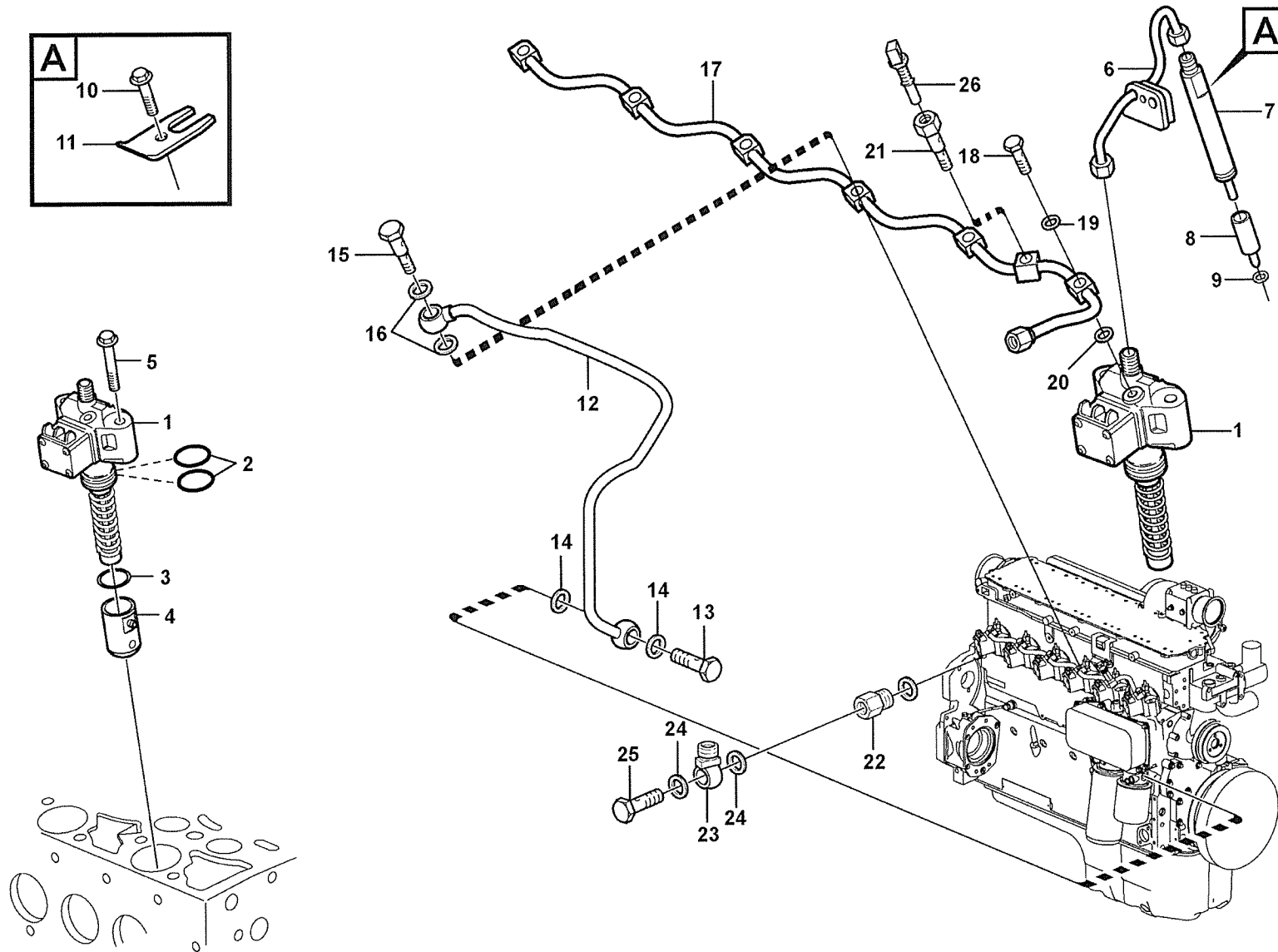
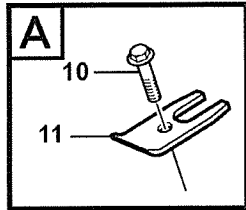

Fig.	Part No.	Quantity			P S	K T	Description	Dénomination	Bezeichnung	Denominación	Benämning	Notes
		1	2	3								
1	VOE 20460075	6					Injection Pump	Pompe Injection	Einspritzpumpe	Bomba Injeccion	Insprutn.pump	MA2301-MA2306
2	VOE 20460073	2					•O-ring	•Joint Torique	•O-Ring	•Junta torica	•O-ring	
3	VOE 11700409	6					Shim	Cale Reglage	Nachstellblech	Cuna de calzar	Justerbleck	
4	VOE 11700392	6					Roller	Galet	Rolle	Rodillo	Rulle	
5	VOE 20450667	12					Screw	Vis	Schraube	Tornillo	Skruv	
6	VOE 20460100	6					Fuel pipe	Conduit carbura	Kraftstoffleitung	Tubo combustib	Bränslerör	
7	VOE 20549383	6					Injector	Injecteur	Einspritzdüse	Inyector	Insprutare	
8	VOE 20460098	6					•Nozzle	•Nez D'injecteur	•Einspritzduse	•Tobera	•Spridare	
9	VOE 11700426	6					Seal	Joint	Dichtring	Junta	Tätning	
10	VOE 20405559	6					Screw	Vis	Schraube	Tornillo	Skruv	
11	VOE 11700424	12					Retainer	Retenue	Halter	Soporte	Hållare	
12	VOE 20517097	1					Fuel pipe	Conduit carbura	Kraftstoffleitung	Tubo combustib	Bränslerör	
13	VOE 7025167	1					•Hollow Screw	•Vis Creuse	•Hohlschraube	•Tornillo hueco	•Hålskruv	
14	VOE 976929	2					•Gasket	•Joint	•Dichtung	•Junta	•Packning	
15	VOE 20502270	1					•Hollow Screw	•Vis Creuse	•Hohlschraube	•Tornillo hueco	•Hålskruv	
16	VOE 20460061	2					•Seal	•Joint	•Dichtring	•Junta	•Tätning	
17	VOE 20551457	1					Fuel pipe	Conduit carbura	Kraftstoffleitung	Tubo combustib	Bränslerör	
18	VOE 20502267	4					•Fuel pipe	•Conduit carbura	•Kraftstoffleitung	•Tubo combustib	•Bränslerör	
19	VOE 20460061	5					•Seal	•Joint	•Dichtring	•Junta	•Tätning	
20	VOE 20504411	5					•Sealing ring	•Bague d'étanchéité	•Runddichtring	•Anillo reten	•Tätningsring	
21	VOE 20482779	1			SS		•Socket	•Socle	•Sockel	•Zocalo	•Sockel	
22	VOE 20485256	1					Screw	Vis	Schraube	Tornillo	Skruv	
	VOE 13947621	1					Plane Gasket	Joint Plan	Flachdichtung	Junta Plana	Planpackning	
23	VOE 20459905	1					Banjo Nipple	Raccord Banjo	Schwenknippel	Racor Banjo	Banjonippel	
24	VOE 976929	2					Gasket	Joint	Dichtung	Junta	Packning	
25	VOE 11704362	1					Delivery Valve	Soup.refouleme	Druckventil	Valvula Presion	Tryckventil	
26	VOE 20450685	1					Sensor	Captur	Geber	Captador	Givare	

1		Bränslerör och insprutare Tuberías de combustible, inyector Brennstoffrohre Canalisation à combustible, injecteur Fuel lines and injectors	Catalogue id	Group
2			20008	237
3			Illustr. No	Section
4			1013608	100
5			Issue	Page
			VOE 63E9920008	93

VOLVO

L70E

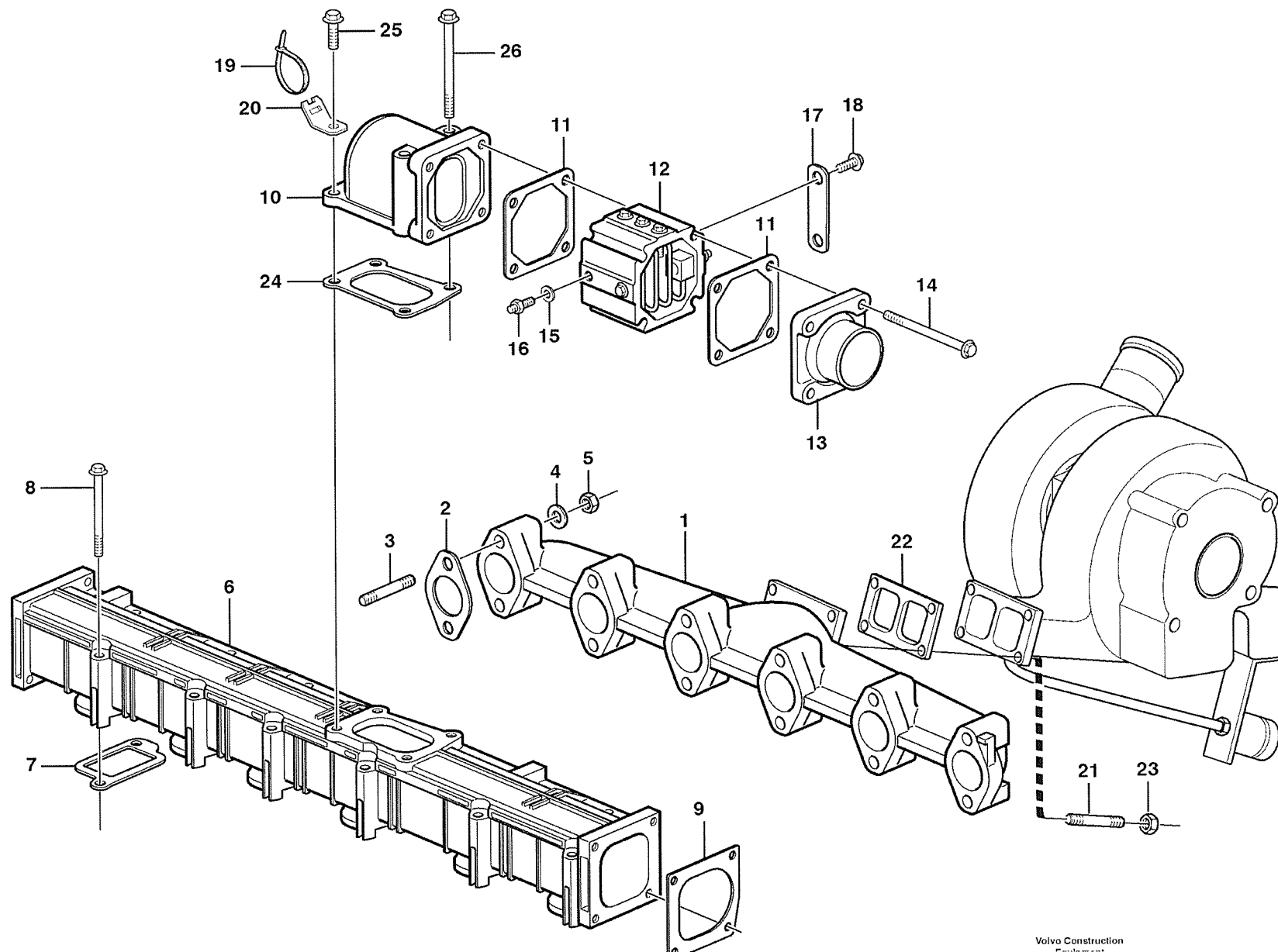

Fig.	Part No.	Quantity			P	K	Description	Dénomination	Bezeichnung	Denominación	Benämning	Notes
		1	2	3								
1	VOE 20459234	1					Exhaust Pipe.....	Tuyau d'échappemen.....	Auspuffrohr.....	Tubo Escape	Avgasrör.....	
2	VOE 20405589	6			SS		Gasket.....	Joint	Dichtung	Junta	Packning.....	
3	VOE 20575919	12					Stud.....	Goujon	Stiftschraube	Esparrago.....	Pinnskruv.....	
4	VOE 20405588	12					Washer.....	Rondelle.....	Scheibe	Arandela.....	Bricka.....	
5	VOE 20505959	12					Hexagon Nut.....	Ecrou Hexagonal	Sechskantmutter	Tuerca Hexagon.....	Sexkantsmutter.....	
6	VOE 20496558	1					Charge Air Pipe.....	Tuyau Suralimen.....	Ladeluftrohr	Tubo Admis Aire.....	Laddlufrör.....	
7	VOE 20459222	6					Gasket.....	Joint	Dichtung	Junta	Packning.....	
8	VOE 20459830	12					Screw	Vis	Schraube.....	Tornillo	Skruv.....	
9	VOE 20459226	1					Gasket.....	Joint	Dichtung	Junta	Packning.....	
10	VOE 20460126	1					Pipe elbow	Tuyau coude	Rohrbiegung.....	Acodadura tubo.....	Rörkrök.....	
11	VOE 20531832	2					Gasket.....	Joint	Dichtung	Junta	Packning.....	(VOE 20517115)
12	VOE 20498227	1					Heater	Elément de chauffag	Heizkörper.....	Calefaccion	Värmeelement.....	SER NO - 876808
	VOE 20572806	1					Heater	Elément de chauffag	Heizkörper.....	Calefaccion	Värmeelement.....	SER NO 876809 -
13		1			NS		Adapter	Raccord Reduct	Verbind Stutzen.....	Adaptador.....	Adapter.....	
14	VOE 20460123	4					Screw	Vis	Schraube.....	Tornillo	Skruv.....	
15	VOE 20498524	1					Sealing ring	Bague d'étanchéité	Runddichtring	Anillo reten	Tättningsring.....	
16	VOE 20498498	1					Connector	Raccord.....	Anschluss.....	Union	Anslutning.....	
17	VOE 20517116	1					Connector	Raccord.....	Anschluss.....	Union	Anslutning.....	
18	VOE 20405898	2					Screw	Vis	Schraube.....	Tornillo	Skruv.....	
19	VOE 4881440	1					Strip Clamp	Ruban Serrage.....	Kabelbinder	Abraz Cinta	Bandklamma.....	(VOE 948211)
20	VOE 20450997	1					Bracket.....	Console.....	Konsole	Consola	Konsol.....	
21	VOE 20412314	4					Stud.....	Goujon	Stiftschraube	Esparrago.....	Pinnskruv.....	
22	VOE 20405970	1					Gasket.....	Joint	Dichtung	Junta	Packning.....	
23	VOE 20412308	4					Hexagon Nut.....	Ecrou Hexagonal	Sechskantmutter	Tuerca Hexagon.....	Sexkantsmutter.....	
24	VOE 20460122	1			SS		Gasket.....	Joint	Dichtung	Junta	Packning.....	
25	VOE 20405504	2					Screw	Vis	Schraube.....	Tornillo	Skruv.....	
26	VOE 20460124	2					Screw	Vis	Schraube.....	Tornillo	Skruv.....	

1		Insugningsrör och avgasgrenrör Tubo admisión y múltiple escape Ansaugrohr und Auspuffkrümmer Tubulure admission et tubulure echappement Inlet manifold and exhaust manifold	Catalogue id	Group
2			20008	251
3			Illustr. No	Section
4			1003991	100
5			Issue	Page
			VOE 63E9920008	95

VOLVO

L70E

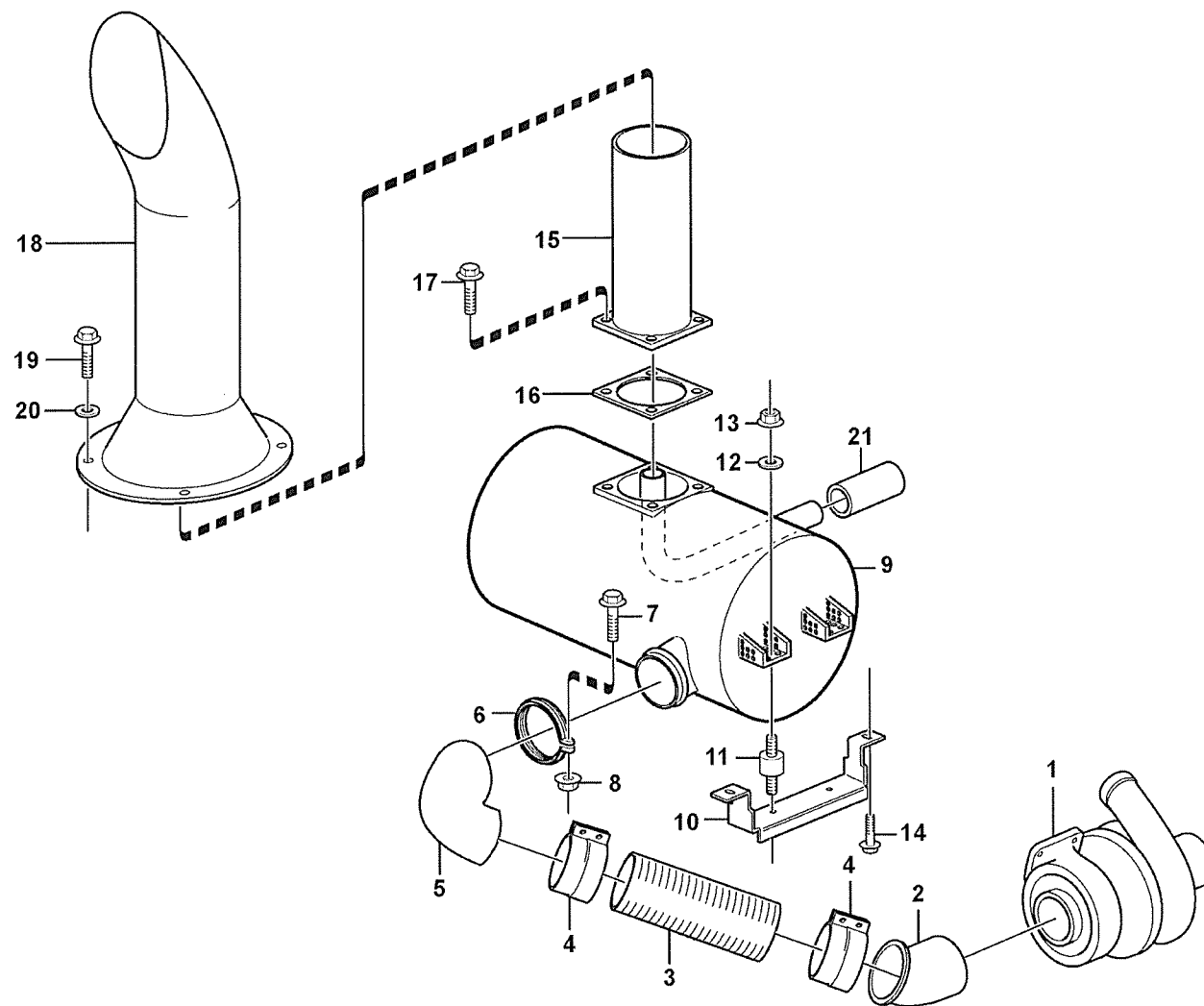
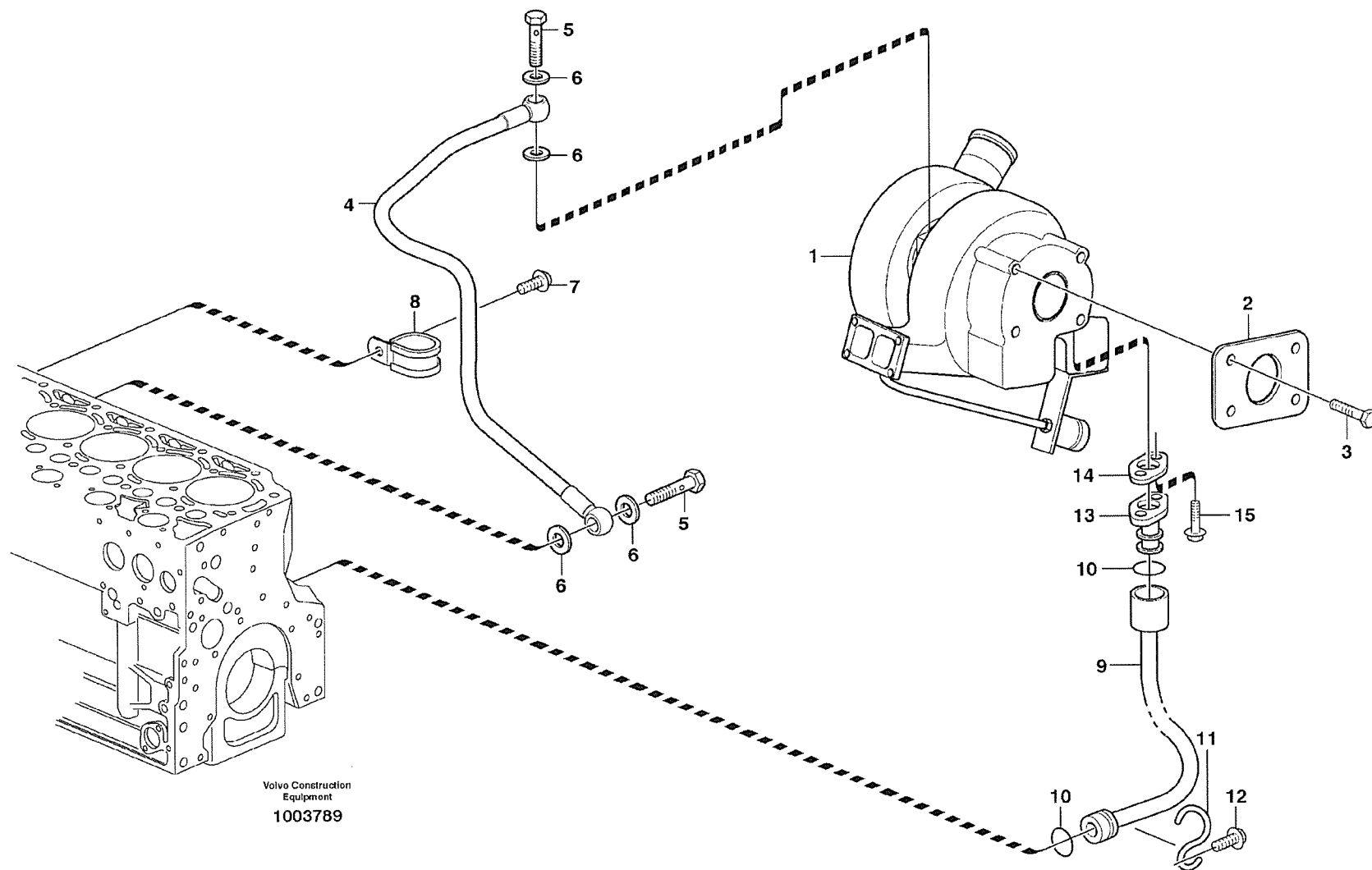

Fig.	Part No.	Quantity			P S	K I T	Description	Dénomination	Bezeichnung	Denominación	Benämning	Notes
		1	2	3								
1		1					Turbo.....	Turbo.....	Turbo.....	Turbo.....	Turbo.....	See group 255, Page 99
2	VOE 11172889	1					Exhaust Pipe.....	Tuyau d'échappemen.....	Auspuffrohr.....	Tubo Escape.....	Avgasrör.....	
3	VOE 11110351	1					Exhaust Hose.....	Flex.echappeme.....	Auspuffschauch.....	Manguera Tub Es.....	Avgasslang.....	
4	VOE 11110355	2					Clamp.....	Pince Serrage.....	Klemme.....	Abrazadera.....	Klämma.....	
5	VOE 11172244	1					Exhaust Pipe.....	Tuyau d'échappemen.....	Auspuffrohr.....	Tubo Escape.....	Avgasrör.....	
6	VOE 1624613	1					Clamp.....	Pince Serrage.....	Klemme.....	Abrazadera.....	Klämma.....	
7	VOE 13965179	1					Flange screw.....	Vis à bride.....	Flanschschrabe.....	Torn embridado.....	Flänsskruv.....	
8	VOE 13945408	1					Nut.....	Ecrou.....	Mutter.....	Tuerca.....	Mutter.....	
9	VOE 11110309	1					Muffler.....	Silencieux.....	Schalldämpfer.....	Silencioso.....	Ljuddämpare.....	
10	VOE 11174246	1					Attaching Plate.....	Fer Fixation.....	Befestigungslasche.....	Plato Fijacion.....	Fästjärn.....	
11	VOE 11110276	4					Rubber cushion.....	Coussin caoutc.....	Gummikissen.....	Cojin goma.....	Gummikudde.....	
12	VOE 13960145	4					Washer.....	Rondelle.....	Scheibe.....	Arandela.....	Bricka.....	
13	VOE 13971096	8					Flange nut.....	Ecrou accouple.....	Bundmutter.....	Tuerca embridad.....	Flänsmutter.....	
14	VOE 13946752	4					Screw.....	Vis.....	Schraube.....	Tornillo.....	Skruv.....	
15	VOE 11110273	1					Exhaust Pipe.....	Tuyau d'échappemen.....	Auspuffrohr.....	Tubo Escape.....	Avgasrör.....	
16	VOE 4773684	1					Gasket.....	Joint.....	Dichtung.....	Junta.....	Packning.....	
17	VOE 13971019	4					Screw.....	Vis.....	Schraube.....	Tornillo.....	Skruv.....	
18	VOE 11148403	1					Ejector Pipe.....	Tube Ejecteur.....	Ejektorrohr.....	Tubo Eyector.....	Ejektorrör.....	
19	VOE 946472	4					Flange screw.....	Vis à bride.....	Flanschschrabe.....	Torn embridado.....	Flänsskruv.....	
20	VOE 13960143	4					Washer.....	Rondelle.....	Scheibe.....	Arandela.....	Bricka.....	
21	VOE 4932563	1					Rubber Bushing.....	Bagu.caoutchouc.....	Gummibuchse.....	Buje Goma.....	Gummibussning.....	82281

1		Avgassystem, ljuddämpare Sistema de escape, silenciador Auspuffsystem, Schalldämpfer Système d'aspiration, silencieux Exhaust system, silencer	Catalogue id	Group
2			20008	252
3			Illustr. No	Section
4			1013148	100
5		STD, OPEN ROPS	Issue	Page
			VOE 63E9920008	97

VOLVO

L70E



Volvo Construction
Equipment
1003789

Fig.	Part No.	Quantity			P S	K I T	Description	Dénomination	Bezeichnung	Denominación	Benämning	Notes
		1	2	3								
1	VOE 20517286	1			SS		Turbocharger	Turbocompresse	Abgasturbolader	Turbocompresor	Turbokompressor	
2	VOE 20405969	1					Gasket	Joint	Dichtung	Junta	Packning	
3	VOE 20405874	4					Screw	Vis	Schraube	Tornillo	Skruv	
4	VOE 20459188	1					Oil Line	Conduit Huile	Ölleitung	Tubo Aceite	Oljeledning	
5	VOE 7025167	2					Hollow Screw	Vis Creuse	Hohlschraube	Tornillo hueco	Hålskruv	
6	VOE 13947621	4					Plane Gasket	Joint Plan	Flachdichtung	Junta Plana	Planpackning	
7	VOE 20450987	1					Clamp	Pince Serrage	Klemme	Abrazadera	Klämma	
8	VOE 20405792	1					Screw	Vis	Schraube	Tornillo	Skruv	
9	VOE 20459174	1					Return Line	Conduit Retour	Ruckaufleitung	Conduct Retorn	Returledning	
10	VOE 20405822	2					Sealing ring	Bague d'étanchéité	Runddichtring	Anillo reten	Tättningsring	
11	VOE 20405789	1					Retainer	Retenue	Halter	Soporte	Hållare	
12	VOE 20405792	1					Screw	Vis	Schraube	Tornillo	Skruv	
13	VOE 20459178	1					Flange	Flasque	Flansch	Brida	Fläns	
14	VOE 20405790	1					Gasket	Joint	Dichtung	Junta	Packning	
15	VOE 20405885	2					Screw	Vis	Schraube	Tornillo	Skruv	

1		Turbokompressor med monteringsdetaljer Turboalimentador con accesorios de montaje Torbolader mit Anbauteilen Turbocompresseur avec pièces de montage Turbocharger with fitting parts	Catalogue id	Group
2			20008	255
3			Illustr. No	Section
4			1003789	100
5			Issue	Page
			VOE 63E9920008	99

VOLVO

L70E

Fig.	Part No.	Quantity			P S	K I T	Description	Dénomination	Bezeichnung	Denominación	Benämning	Notes
		1	2	3								
1	VOE 14346120	1					Air Cleaner	Filtre Air	Luftfilter	Filtro Aire	Luftrenare	See group 256, Page 103
2	VOE 14346045	2					Tensioning Band	Ruban Serrage	Spannband	Cinta Tensora	Spännband	
3	VOE 946671	2					Flange screw	Vis à bride	Flanschschraube	Torn embridado	Flänsskruv	
4	VOE 13945408	2					Nut	Ecrou	Mutter	Tuerca	Mutter	
5	VOE 11410091	1					Hose	Durit	Schlauch	Tubo flexible	Slang	
6	VOE 1544734	1					Hose Clamp	Collier Serrage	Schlauchschele	Abraz Manguera	Slangklamma	2 X L = 80 MM
7	VOE 1544732	1					Hose Clamp	Collier Serrage	Schlauchschele	Abraz Manguera	Slangklamma	
8	VOE 11172892	1					Tube	Tube	Rohr	Tubo	Rör	
9	VOE 982444	1					Clamp	Pince Serrage	Klemme	Abrazadera	Klämma	
10	VOE 13965185	1					Flange screw	Vis à bride	Flanschschraube	Torn embridado	Flänsskruv	
11	VOE 13971095	1					Flange nut	Ecrou accouple	Bundmutter	Tuerca embridad	Flänsmutter	82281
12	VOE 11110213	1					Cover	Capot	Haube	Capo	Huv	
13	VOE 11410085	1					Hose	Durit	Schlauch	Tubo flexible	Slang	
14	VOE 943476	1					Hose Clamp	Collier Serrage	Schlauchschele	Abraz Manguera	Slangklamma	
15	VOE 943479	1					Hose Clamp	Collier Serrage	Schlauchschele	Abraz Manguera	Slangklamma	
16	VOE 11180505	1					Pipe	Canalisation	Rohrleitung	Canalización	Rör	82281
17	VOE 190993	REQ					Hose	Durit	Schlauch	Tubo flexible	Slang	
18	VOE 13943474	4					Hose Clamp	Collier Serrage	Schlauchschele	Abraz Manguera	Slangklamma	
19	VOE 11180655	1					Pre-cleaner	Prefiltre	Vorreiniger	Prefiltro	Förrenare	
20	VOE 1660378	1					Hose Clamp	Collier Serrage	Schlauchschele	Abraz Manguera	Slangklamma	
21	VOE 14342769	1					Rubber Sleeve	Douille Caoutch	Gummimanschette	Manguito Goma	Gummihylsa	82281
22	VOE 1544736	1					Hose Clamp	Collier Serrage	Schlauchschele	Abraz Manguera	Slangklamma	
23		1					Turbocharger	Turbocompresse	Turbolader	Turbocompresor	Turbokompressor	
24	VOE 20560843	1					Vacuum Switch	Contact Depres	Vakuumschalter	Contacto Vacio	Vakuumkontakt	
	VOE 20565673	1					Vacuum Switch	Contact Depres	Vakuumschalter	Contacto Vacio	Vakuumkontakt	
25	VOE 969021	REQ					Hose	Durit	Schlauch	Tubo flexible	Slang	80946
26	VOE 4881440	1					Strip Clamp	Ruban Serrage	Kabelbinder	Abraz Cinta	Bandklamma	
27	VOE 11043114	1					Pre-cleaner	Prefiltre	Vorreiniger	Prefiltro	Förrenare	
28	VOE 11410357	1					Tube	Tuyau	Rohr	Tubo	Rör	
29	VOE 14342769	1					Rubber Sleeve	Douille Caoutch	Gummimanschette	Manguito Goma	Gummihylsa	

1		Luftrenare med monteringsdetaljer Filtro de aire con accesoris de montaje Luftfilter mit Anbauteilen Filtre à air avec pièces de montage Air filter with fitting parts STD, OPEN ROPS	Catalogue id	Group
2			20008	256
3			Illustr. No	Section
4			1013147	100
5			Issue	Page
			VOE 63E9920008	101

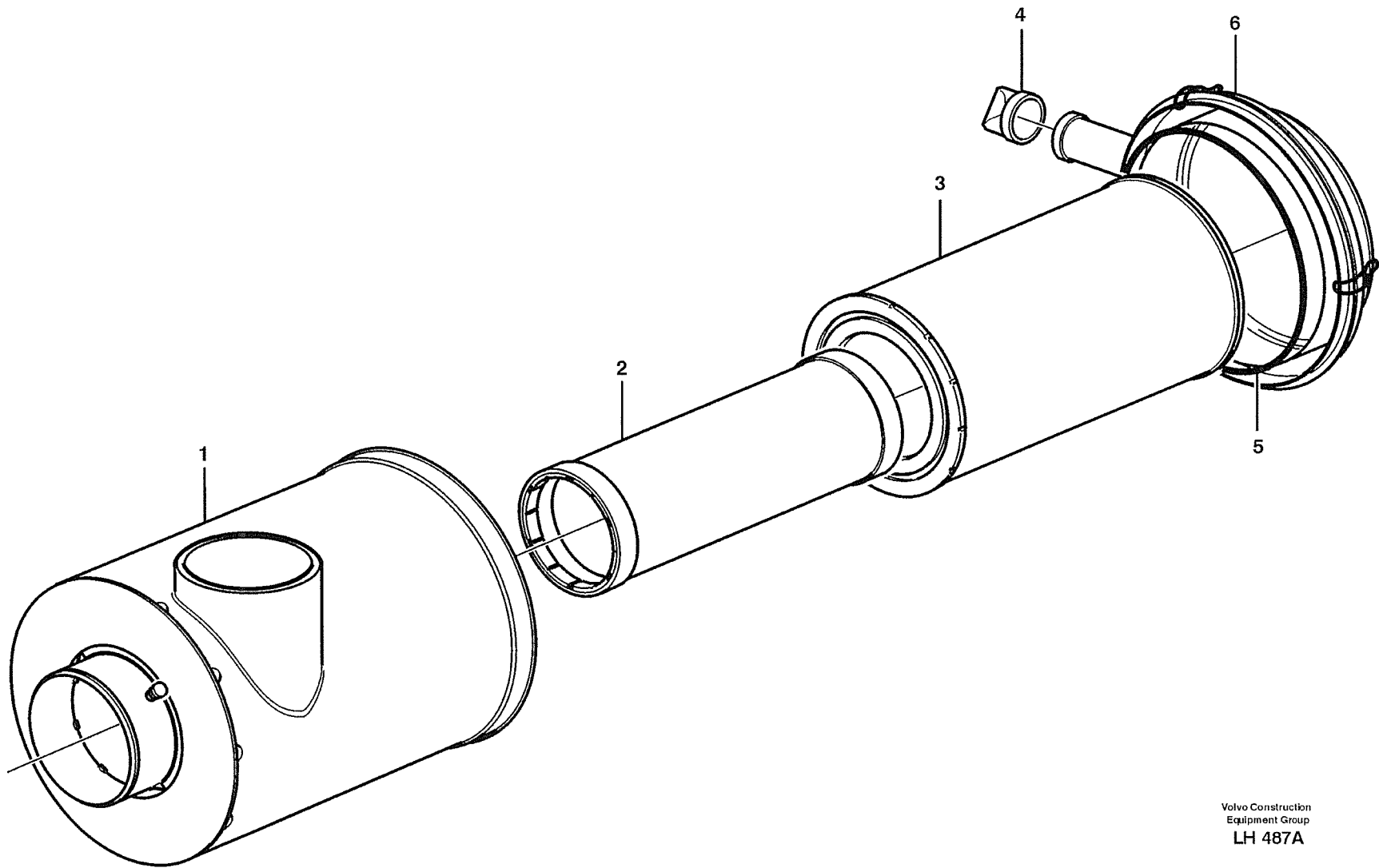

Volvo Construction
Equipment Group
LH 487A

Fig.	Part No.	Quantity			P S	K T	Description	Dénomination	Bezeichnung	Denominación	Benämning	Notes
		1	2	3								
1	VOE 14346120	1					Air Cleaner	Filtre Air	Luftfilter	Filtro Aire	Luftrenare	
2	VOE 11110176	1					•Safety filter	•Filtre de sécurité	•Sicherheitsfilter	•Filtro de seguridad	•Säkerhetsfilter	
3	VOE 11110175	1					•Filter	•Filtre	•Filter	•Filtro	•Filter	
4	VOE 11705911	1					•Valve	•Soupape	•Ventil	•Valvula	•Ventil	
5	VOE 11705910	1					•O-ring	•Joint Torique	•O-Ring	•Junta torica	•O-ring	
6	VOE 11705909	1					•Cap	•Chapeau	•Kappe	•Caperuza	•Lock	
	VOE 11708377	1					•Nipple	•Raccord	•Nippel	•Niple	•Nippel	

1		Luftrenare Filtro de aire Luftfilter Purificateur d'air Air filter	Catalogue id	Group
2			20008	256
3			Illustr. No	Section
4			LH487A	150
5		STD, OPEN ROPS	Issue	Page
			VOE 63E9920008	103

VOLVO

L70E

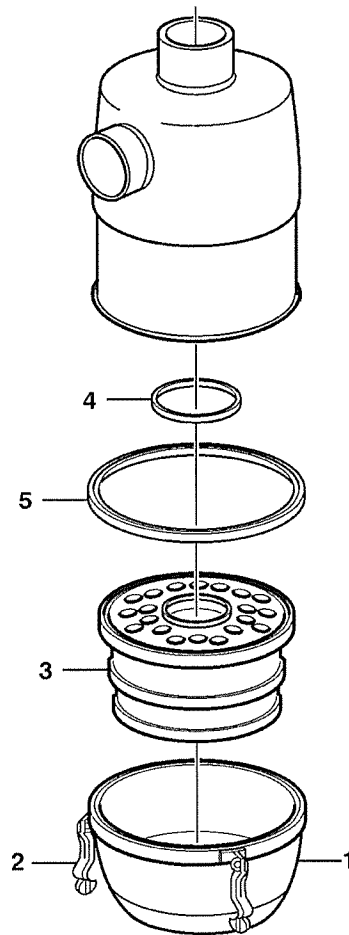

Volvo Construction
Equipment Group
EC 347

Fig.	Part No.	Quantity			P S	K I T	Description	Dénomination	Bezeichnung	Denominación	Benämning	Notes
		1	2	3								
	VOE 4880805	1					Air filter.....	Filtre a air	Luftfilter	Filtro de aire	Luftfilter.....	
1	VOE 6212135	1					•Reservoir	•Reservoir	•Behälter.....	•Deposito	•Behållare.....	
2	VOE 6634778	3					•Latch.....	•Poignee Blocage.....	•Knebel.....	•Mango Seguridad.....	•Låsvred.....	
3	VOE 6212136	1					•Insert.....	•Cartouche	•Einsatz	•Elemento.....	•Insats.....	
4	VOE 6212282	1					•Sealing ring.....	•Bague d'étanchéité ...	•Runddichtring.....	•Anillo reten	•Tättningsring.....	
5	VOE 6212283	1					•Sealing ring.....	•Bague d'étanchéité ...	•Runddichtring.....	•Anillo reten	•Tättningsring.....	

1		Luftrenare Filtro de aire Luftfilter Purificateur d'air Air filter	Catalogue id	Group
2			20008	256
3			Illustr. No	Section
4			EC347	200
5		80945	Issue	Page
			VOE 63E9920008	105

VOLVO

L70E

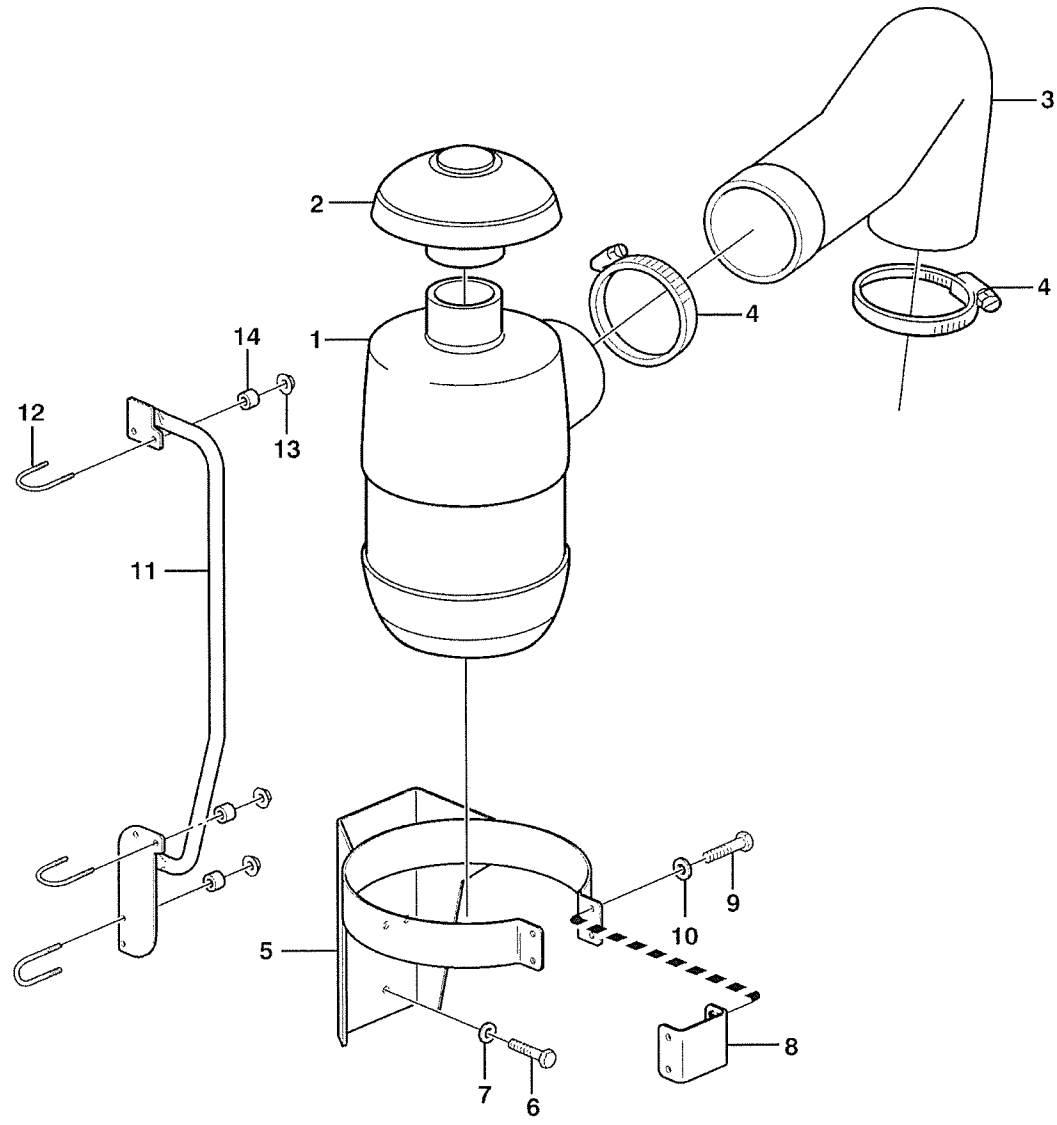

Volvo Construction
Equipment
1008257

Fig.	Part No.	Quantity			P S	K T	Description	Dénomination	Bezeichnung	Denominación	Benämning	Notes
		1	2	3								
1		1					Air filter.....	Filtre air	Luftfilter	Filtro aire	Luftfilter.....	See group 256, Page 105 (VOE 784112)
2	VOE 11707307	1					Cover	Capot	Haube.....	Capo.....	Huv.....	
3	VOE 11173903	1					Hose.....	Flexible.....	Schlauch	Manguera	Slang.....	
4	VOE 943485	2					Hose Clamp	Collier Serrage	Schlauchschelle	Abraz Manguera.....	Slangklamma.....	
5	VOE 11173901	1					Bracket.....	Console	Konsole	Consola	Konsol.....	
6	VOE 13965190	3					Screw.....	Vis	Schraube.....	Tornillo	Skruv.....	
7	VOE 13960143	3					Washer.....	Rondelle	Scheibe	Arandela	Bricka.....	
8	VOE 11410207	1					Brace.....	Etrier	Bugel	Brida.....	Bygel.....	
9	VOE 15945444	4					Screw.....	Vis	Schraube.....	Tornillo	Skruv.....	
10	VOE 13960141	4					Washer.....	Rondelle	Scheibe	Arandela	Bricka.....	
11	VOE 11180884	1					Handle.....	Poignee	Griff	Mango	Handtag.....	
12	VOE 11130269	3					Clamp.....	Pince Serrage	Klemme	Abrazadera.....	Klämma.....	
13	VOE 13945408	6					Nut	Ecrou.....	Mutter	Tuerca	Mutter.....	
14	VOE 13949873	6					Spacer Washer	Rond.entretoise.....	Abstandscheibe.....	Arandela Dist.....	Distansbricka.....	

1		Oljebadsfilter Filtro de aceite Ölbadfilter Filtre a bain Oil bath filter	Catalogue id	Group
2			20008	256
3			Illustr. No	Section
4			1008257	250
5		80945	Issue VOE 63E9920008	Page 107

VOLVO

L70E

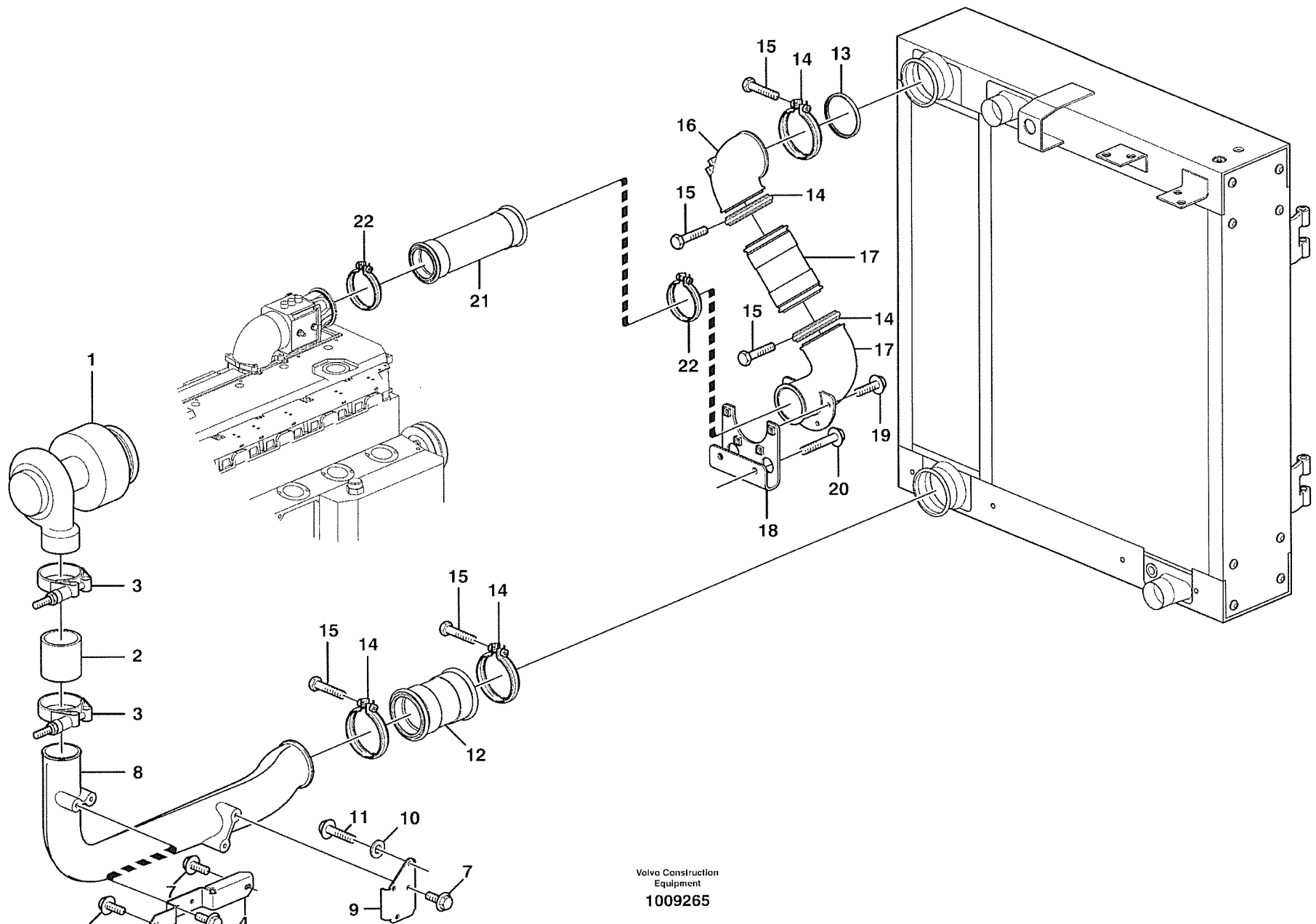

Fig.	Part No.	Quantity			P S	K T	Description	Dénomination	Bezeichnung	Denominación	Benämning	Notes
		1	2	3								
1		1					Turbo.....	Turbo.....	Turbo.....	Turbo.....	Turbo.....	See group 255, Page 99
2	VOE 11110354	1					Charge Air Hose	Flexible d'air de surali	Ladeluftschl.....	Mang Carga Aire	Laddluftslang.....	
3	VOE 1544730	2					Hose Clamp	Collier Serrage	Schlauchschelle	Abraz Manguera	Slangklamma.....	
4	VOE 11173932	1					Attachment.....	Fixation	Halterung.....	Fijacion	Fäste.....	
5	VOE 930436	1					Spacer Ring	Bagu.entretoise.....	Abstandring	Anillo Dist	Distansring.....	
6	VOE 13947760	1					Flange screw.....	Vis à bride	Flanschschrabe.....	Torn embridado.....	Flänsskruv.....	
7	VOE 13946173	5					Flange screw.....	Vis à bride	Flanschschrabe.....	Torn embridado.....	Flänsskruv.....	
8	VOE 11172879	1					Tube.....	Tube.....	Rohr	Tubo	Rör.....	
9	VOE 11410370	1					Anchorage.....	Fixation	Halterung.....	Fijacion	Fäste.....	
10	VOE 930840	2					Washer.....	Rondelle	Scheibe	Arandela	Bricka.....	
11	VOE 983245	2					Hexagon screw	Vis a tête hexagonale	Sechskantschr.....	Tornillo hexago.....	Sexkantsskruv.....	
12	VOE 11110496	2					Hose.....	Durit	Schlauch	Tubo flexible	Slang.....	(VOE 11110352)
13	VOE 1675066	1					Sealing ring	Bague d'étanchéité	Runddichtring	Anillo reten	Tätningsring.....	
14	VOE 1676424	5					Clamp.....	Pince Serrage	Klemme.....	Abrazadera.....	Klämma.....	
15	VOE 13948356	7					Flange screw.....	Vis à bride	Flanschschrabe.....	Torn embridado.....	Flänsskruv.....	
16	VOE 11172451	1					Pipe Bend	Coude	Rohrkrümmer	Acodadura	Rörböj.....	
17	VOE 11173523	1					Tube.....	Tube.....	Rohr	Tubo	Rör.....	
18	VOE 11172926	1					Anchorage.....	Fixation	Halterung.....	Fijacion	Fäste.....	
19	VOE 13945444	4					Flange screw.....	Vis à bride	Flanschschrabe.....	Torn embridado.....	Flänsskruv.....	
20	VOE 13965187	2					Flange screw.....	Vis à bride	Flanschschrabe.....	Torn embridado.....	Flänsskruv.....	
21	VOE 11110499	1					Charge Air Hose	Flexible d'air de surali	Ladeluftschl.....	Mang Carga Aire	Laddluftslang.....	
22	VOE 8149651	2					Clamp.....	Collier serrage.....	Klemme	Abrazadera.....	Klamma.....	

1		Laddluftkylare Intercooler Intercooler Refroidisseur intermédiaire Intercooler	Catalogue id 20008	Group 258
2			Illustr. No 1009265	Section 100
3			Issue VOE 63E9920008	Page 109
4				
5		STD, OPEN ROPS		

VOLVO

L70E

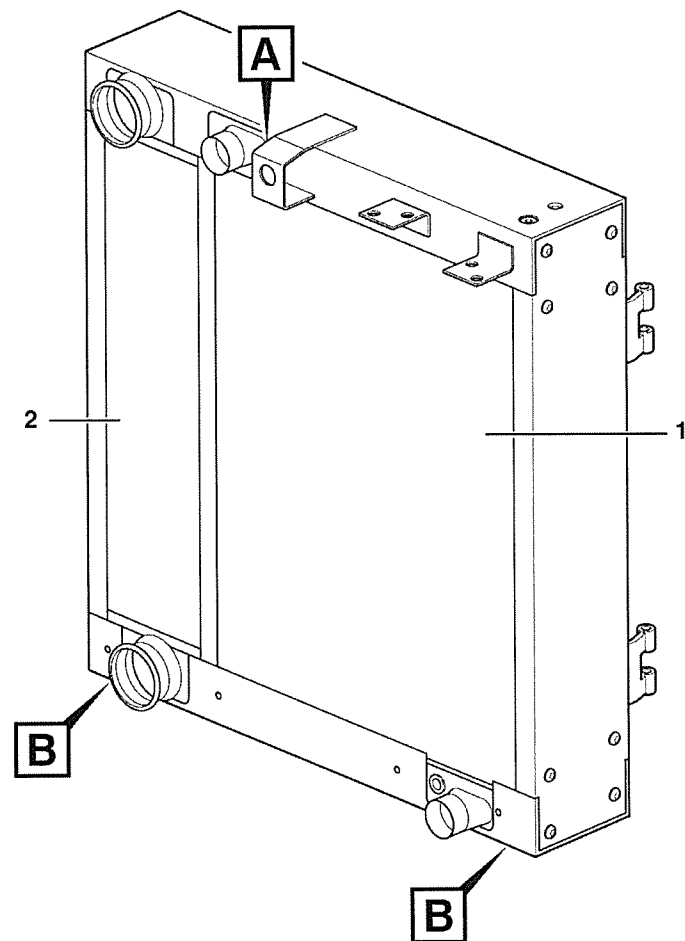
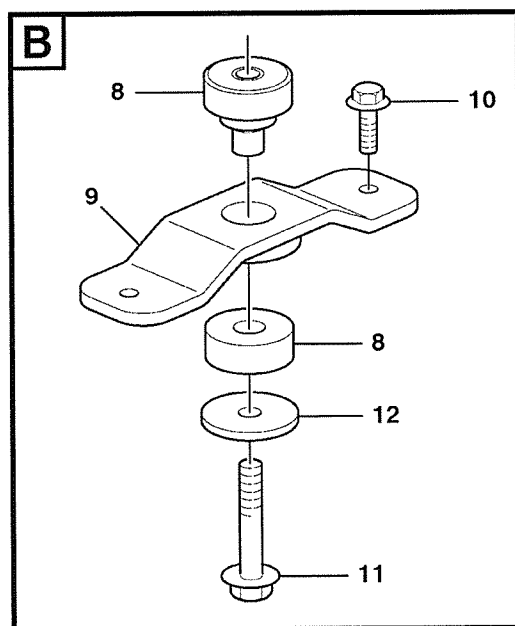
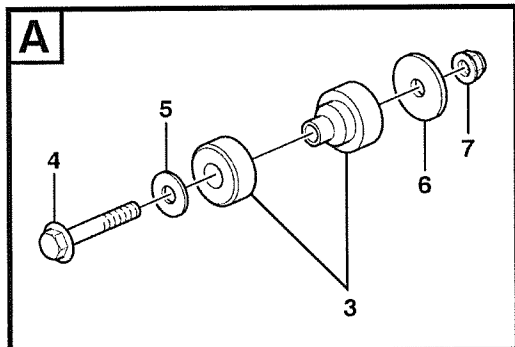

Fig.	Part No.	Quantity			P S	K T	Description	Dénomination	Bezeichnung	Denominación	Benämning	Notes
		1	2	3								
		1			NS		Radiator	Radiateur	Radiator	Radiador	Radiator	
			1		NS		Radiator	Radiateur	Radiator	Radiador	Radiator	
1	VOE 11110503	1					•Radiator	•Radiateur	•Radiator	•Radiador	•Radiator	
	VOE 11110553		1				•Radiator	•Radiateur	•Radiator	•Radiador	•Radiator	
2	VOE 11110504	1					•Chg Air Cooler	•Refoi.air Sural	•Ladeluftkuhler	•Enfriad Air Car	•Laddluftkylare	
	VOE 11110507		1				•Chg Air Cooler	•Refoi.air Sural	•Ladeluftkuhler	•Enfriad Air Car	•Laddluftkylare	
3	VOE 14264044	1					Rubber Damper	Amortis.caoutc.	Gummidämpfer	Amortig Goma	Gummidämpare	
4	VOE 13965196	1					Screw	Vis	Schraube	Tornillo	Skruv	
5	VOE 13960145	2					Washer	Rondelle	Scheibe	Arandela	Bricka	
6	VOE 11173827	1					Washer	Rondelle	Scheibe	Arandela	Bricka	
7	VOE 971099	1					Flange Lock Nut	Contre écrou bride	Flanschmutter	Contratuer Embr	Flänslåsmutter	(VOE 13971099)
8	VOE 14264045	2					Rubber Damper	Amortis.caoutc.	Gummidämpfer	Amortig Goma	Gummidämpare	
9		2			NS		Attachment	Fixation	Halterung	Fijacion	Fäste	
10	VOE 13965192	4					Flange screw	Vis à bride	Flanschschraube	Torn embridado	Flänsskruv	
11	VOE 968298	2					Flange screw	Vis à bride	Flanschschraube	Torn embridado	Flänsskruv	
12	VOE 11173827	2					Washer	Rondelle	Scheibe	Arandela	Bricka	

1	STD, OPEN ROPS	Kylare med monteringsdetaljer Radiador con accesorios de montaje Kühler mit Anbauteilen Radiateur avec pièces de montage Radiator with fitting parts	Catalogue id	Group
2	82140		20008	261
3			Illustr. No	Section
4			1001079	100
5			Issue VOE 63E9920008	Page 111

VOLVO

L70E

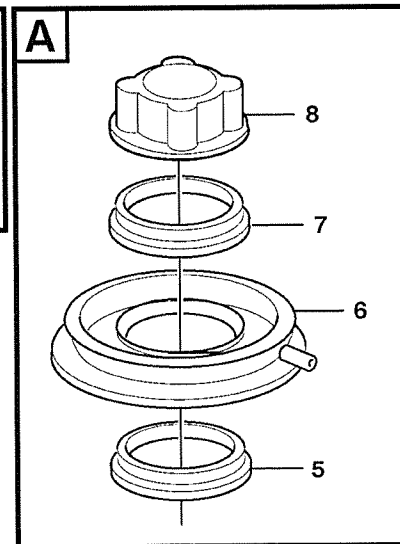
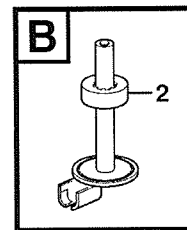
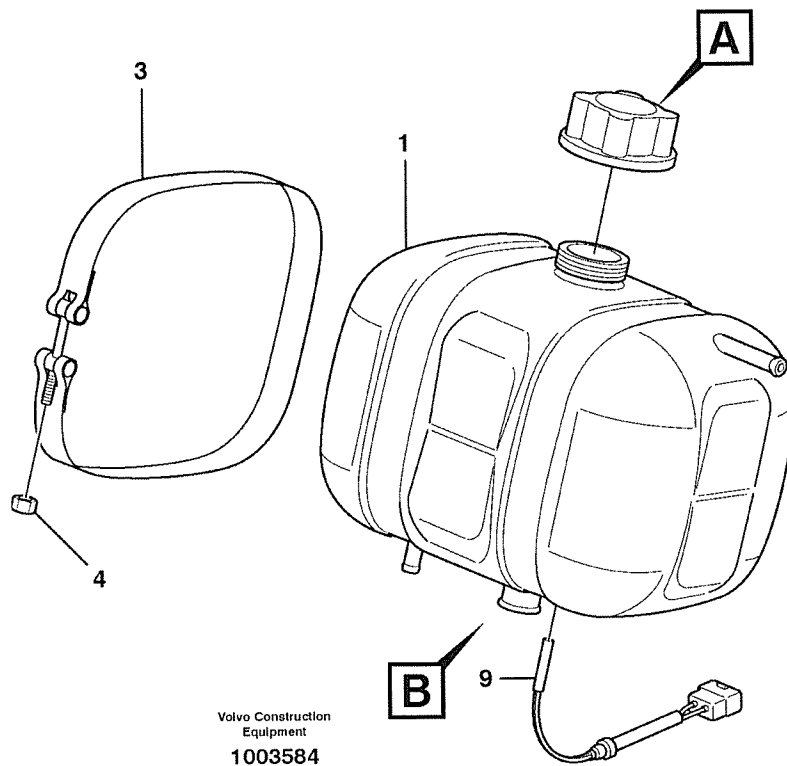
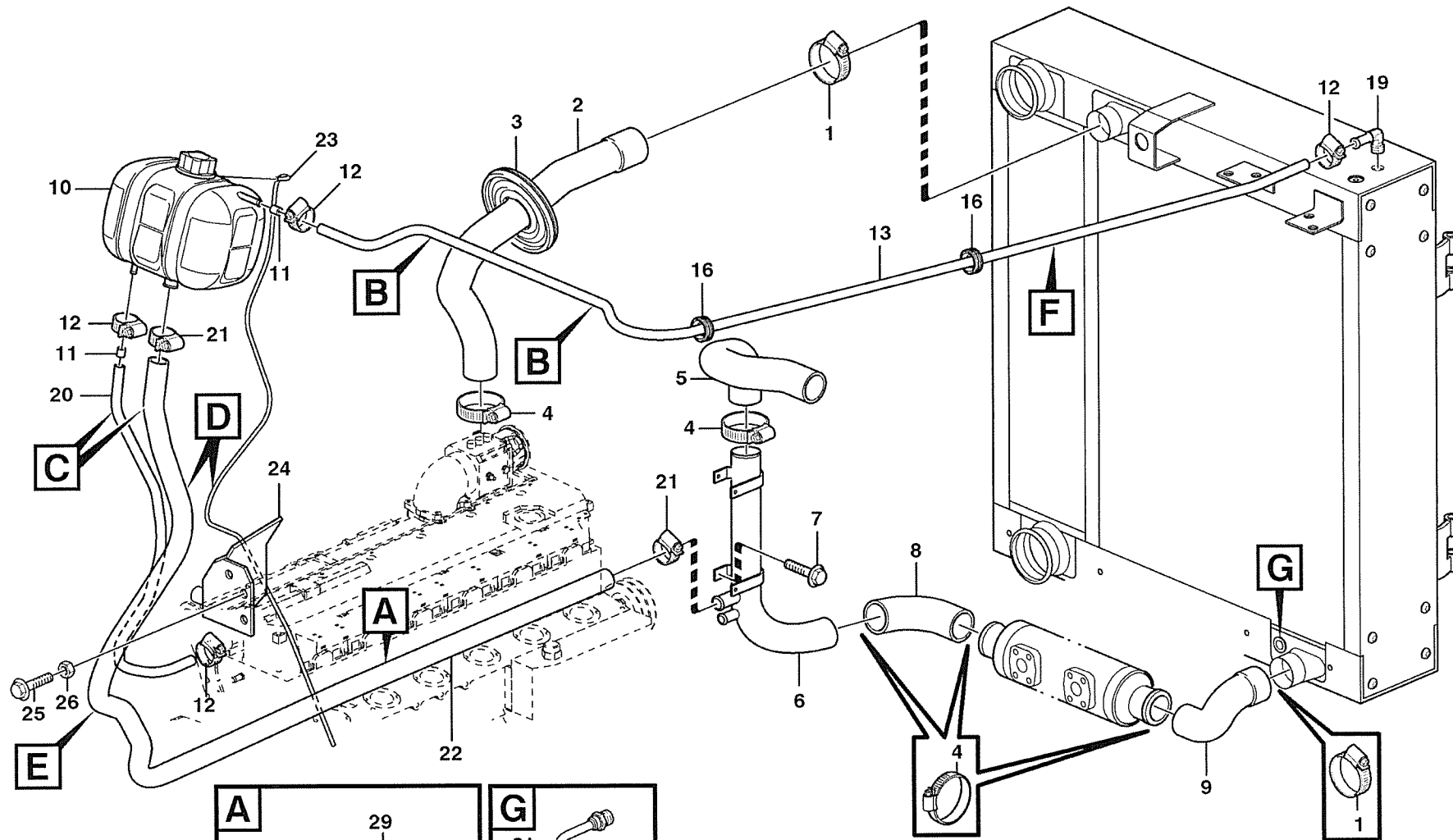

Fig.	Part No.	Quantity			P S	K T	Description	Dénomination	Bezeichnung	Denominación	Benämning	Notes
		1	2	3								
1	VOE 11110410	1					Expansion Tank	Vase Expansion	Dehngefäß	Tanque Expansio	Expansionskärl	
2	VOE 11110409	1					•Anchorage	•Fixation	•Halterung	•Fijacion	•Fäste	
3	VOE 4804563	2					Tensioning Band	Ruban Serrage	Spannband	Cinta Tensora	Spännband	
4	VOE 13949874	2					Flange Lock Nut	Contre écrou bride	Flanschmutter	Contratuer Embr	Flänslåsmutter	
5	VOE 4804409	1					Sealing ring	Bague d'étanchéité	Runddichtring	Anillo reten	Tättningsring	
6	VOE 4804414	1					Collar	Collier	Bördel	Collar	Krage	
7	VOE 4804410	1					Sealing ring	Bague d'étanchéité	Runddichtring	Anillo reten	Tättningsring	
8	VOE 1542591	1					Pressure Cap	Boucho.pression	Druckverschluss	Tapa Presion	Trycklock	
9	VOE 11170064	1					Level Guard	Temoin Niveau	Niveauwächter	Monitor Nivel	Nivåvakt	SE2603

1		Expansionstank med monteringsdetaljer Depósito de expansion con accesorios de montaje Ausgleichbehälter mit Anbauteilen Recipient d'expansion avec pièces de montage Expansion tank with fitting parts STD, OPEN ROPS	Catalogue id	Group
2			20008	261
3			Illustr. No	Section
4			1003584	150
5			Issue	Page
			VOE 63E9920008	113

VOLVO

L70E



Volvo Construction
Equipment
1004504

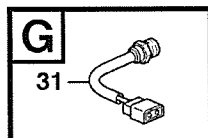
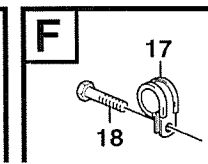
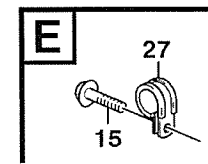
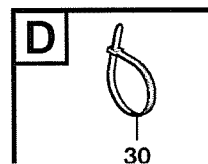
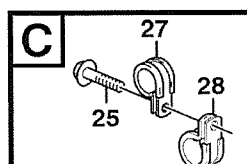
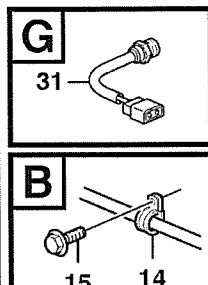
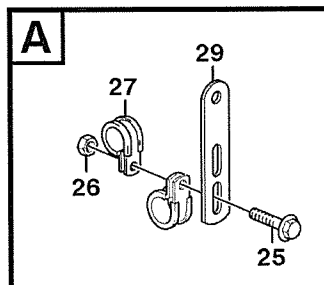
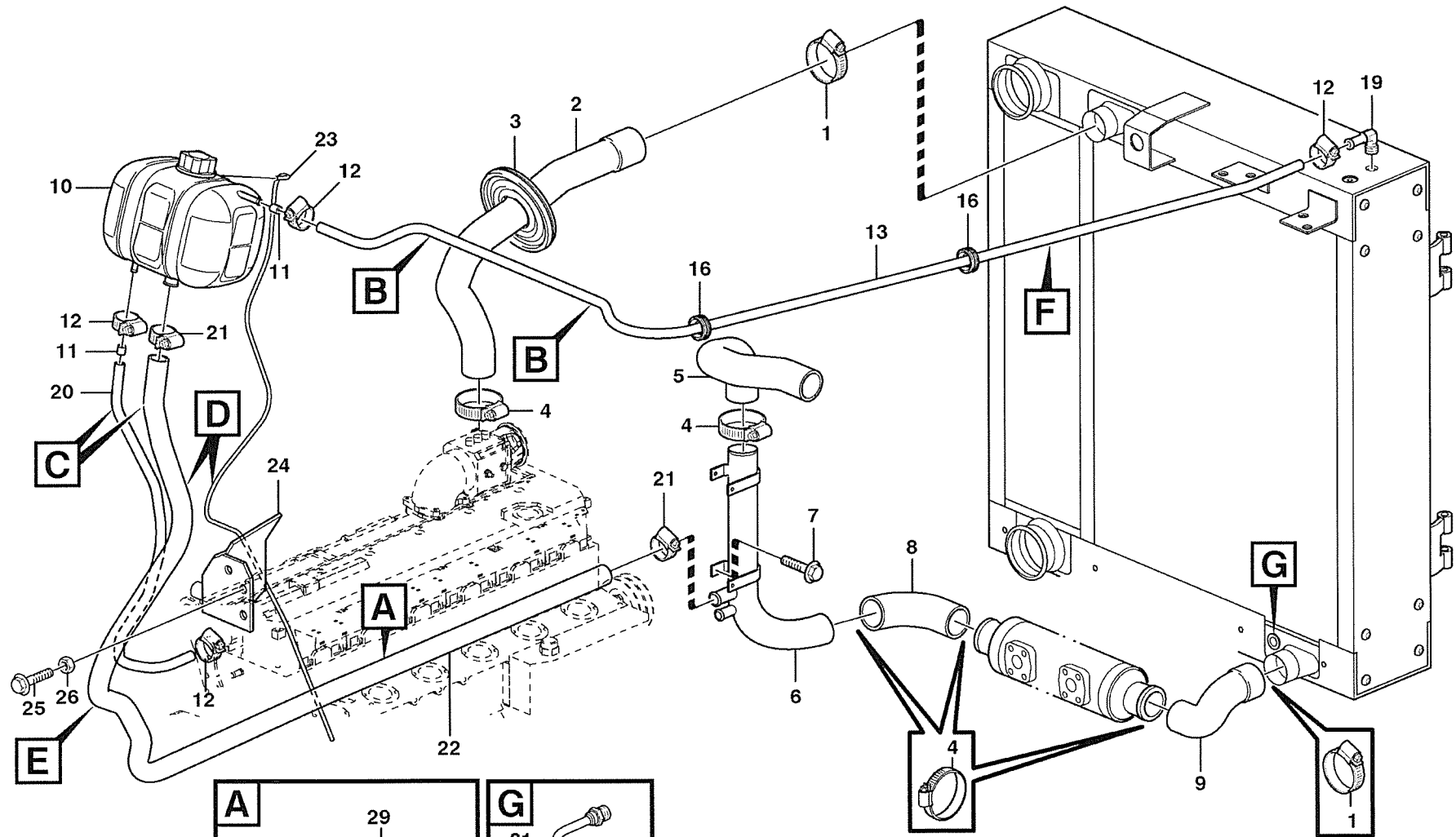

Fig.	Part No.	Quantity			P S	K T	Description	Dénomination	Bezeichnung	Denominación	Benämning	Notes
		1	2	3								
1	VOE 943480	2					Hose Clamp	Collier Serrage	Schlauchschelle	Abraz Manguera	Slangklamma	
2	VOE 11172886	1					Radiator Hose	Durit Radiateur	Kuhlerschlauch	Manguera Radiad	Kylarslang	
3	VOE 11148867	1					Grommet	Passe fil	Durchführung	Aislador pasapanel	Genomföring	
4	VOE 943479	6					Hose Clamp	Collier Serrage	Schlauchschelle	Abraz Manguera	Slangklamma	
5	VOE 11180702	1					Radiator Hose	Durit Radiateur	Kuhlerschlauch	Manguera Radiad	Kylarslang	
6	VOE 11180511	1					Tube	Tube	Rohr	Tube	Rör	
7	VOE 946470	2					Flange screw	Vis à bride	Flanschschrabe	Torn embridado	Flänsskruv	
8	VOE 11173171	1					Radiator Hose	Durit Radiateur	Kuhlerschlauch	Manguera Radiad	Kylarslang	
9	VOE 11173170	1					Radiator Hose	Durit Radiateur	Kuhlerschlauch	Manguera Radiad	Kylarslang	
10		1					Expansion Tank	Vase Expansion	Dehngefäß	Tanque Expansio	Expansionskärl	See group 261, Page 113
11	VOE 11033572	2					Restrictor	Etrangleur	Drosselung	Estrangulacion	Strypning	
12	VOE 943471	4					Hose Clamp	Collier Serrage	Schlauchschelle	Abraz Manguera	Slangklamma	
13	VOE 943367	REQ					Hose	Durit	Schlauch	Tube flexible	Slang	L = 1700 MM
14	VOE 977742	2					Clamp	Pince Serrage	Klemme	Abrazadera	Klämma	
15	VOE 946440	3					Flange screw	Vis à bride	Flanschschrabe	Torn embridado	Flänsskruv	
16	VOE 961960	2					Grommet	Passe fil	Durchführung	Aislador pasapanel	Genomföring	
17	VOE 952630	1					Clamp	Pince Serrage	Klemme	Abrazadera	Klämma	
18	VOE 13965175	1					Screw	Vis	Schraube	Tornillo	Skruv	
19	VOE 942758	1					Nipple	Raccord	Nippel	Niple	Nippel	
20	VOE 943367	REQ					Hose	Durit	Schlauch	Tube flexible	Slang	L = 820 MM
21	VOE 943475	2					Hose Clamp	Collier Serrage	Schlauchschelle	Abraz Manguera	Slangklamma	
22	VOE 4856263	REQ					Radiator Hose	Durit Radiateur	Kuhlerschlauch	Manguera Radiad	Kylarslang	L = 1600 MM
23	VOE 941363	REQ					Hose	Durit	Schlauch	Tube flexible	Slang	L = 1500 MM
24	VOE 11410057	1					Heat Shield	Pare-chaleur	Wärmeschild	Defensa Termica	Värmesköld	
25	VOE 13946173	4					Flange screw	Vis à bride	Flanschschrabe	Torn embridado	Flänsskruv	
26	VOE 13945408	2					Nut	Ecrou	Mutter	Tuerca	Mutter	
27	VOE 949850	3					Clamp	Pince Serrage	Klemme	Abrazadera	Klämma	
28	VOE 942810	1					Clamp	Pince Serrage	Klemme	Abrazadera	Klämma	
29	VOE 13965540	1					Bracket	Console	Konsole	Ménsula	Konsol	
30	VOE 4881440	REQ					Strip Clamp	Ruban Serrage	Kabelbinder	Abraz Cinta	Bandklamma	

1		Kylsystem Sistema de refrigeración Kühlanlage Système de refroidissement Cooling system STD, OPEN ROPS	Catalogue id	Group
2			20008	261
3			Illustr. No	Section
4			1004504	200
5			Issue	Page
			VOE 63E9920008	115

VOLVO

L70E



Volvo Construction
Equipment
1004504

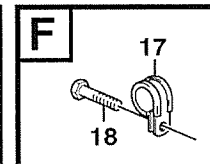
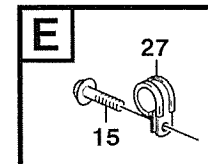
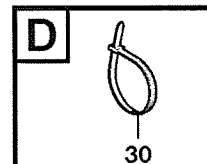
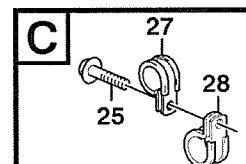
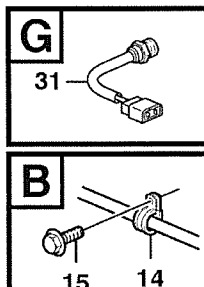
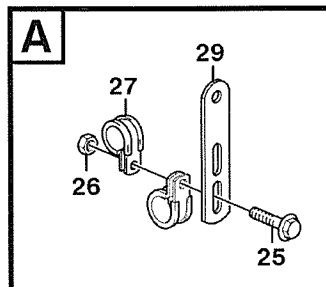

Fig.	Part No.	Quantity			P S	K T	Description	Dénomination	Bezeichnung	Denominación	Benämning	Notes
		1	2	3								
31	VOE 11039193	1					Temp Sensor	Detecteur Temp.	Temperaturgeber	Sensor Temperat	Temp Givare.....	SE210

1		Kylsystem Sistema de refrigeración Kühlanlage Système de refroidissement Cooling system STD, OPEN ROPS	Catalogue id	Group
2			20008	261
3			Illustr. No	Section
4			1004504	200
5			Issue	Page
			VOE 63E9920008	117

VOLVO



L70E

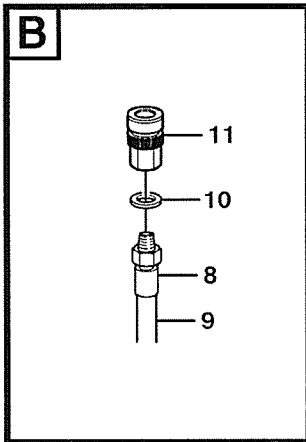
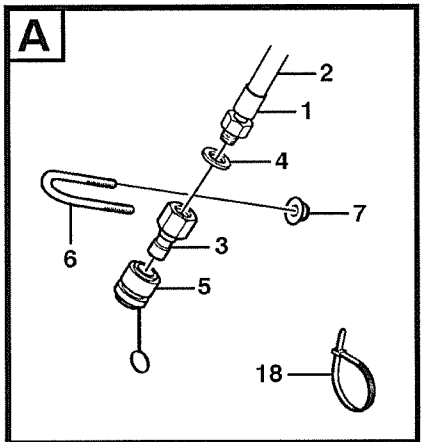
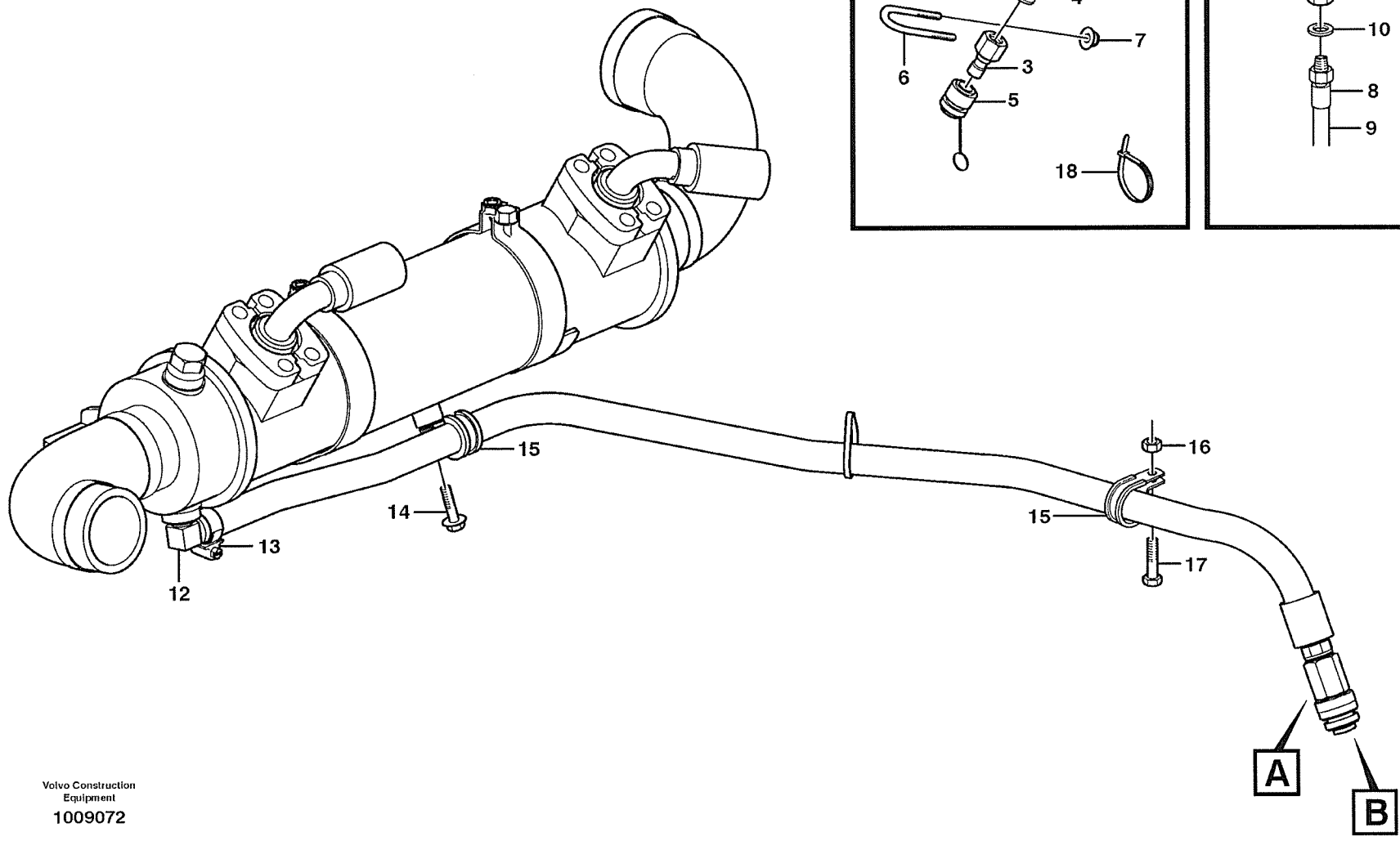

Fig.	Part No.	Quantity			P S	K T	Description	Dénomination	Bezeichnung	Denominación	Benämning	Notes
		1	2	3								
	VOE 11410446	1					Draining Hose	Durit Drainage	Abflussschlauch	Manguera Drenaj	Dräneringsslang.....	
1	VOE 11410442	1					•Hose	•Durit	•Schlauch	•Tubo flexible.....	•Slang.....	
2	VOE 13946652	REQ					•Hose	•Durit	•Schlauch	•Tubo flexible.....	•Slang.....	
3	VOE 4786585	1					•Insert Nipple	•Raccord Plonge.....	•Einstecknippel.....	•Niple Insercion	•Insticksnippel.....	
4	VOE 14042936	1					•Sealing washer	•Rond.etancheite.....	•Dichtscheibe	•Arandela reten	•Tätningsbricka.....	
5	VOE 4881340	1					•Protecting Sleeve	•Manchon Protection..	•Schutzhülle	•Manguito Protec.....	•Skyddshylsa.....	
6	VOE 11130271	1					Clamp.....	Pince Serrage	Klemme	Abrazadera.....	Klämma.....	
7	VOE 13949278	2					Flange Lock Nut.....	Contre écrou bride	Flanschmutter	Contratuer Embr.....	Flänslåsmutter.....	
	VOE 11410426	1					Draining Hose	Durit Drainage	Abflussschlauch	Manguera Drenaj	Dräneringsslang.....	
8	VOE 11410428	1					•Hose	•Durit	•Schlauch	•Tubo flexible.....	•Slang.....	
9	VOE 13946652	REQ					•Hose	•Durit	•Schlauch	•Tubo flexible.....	•Slang.....	
10	VOE 14042936	1					•Sealing washer	•Rond.etancheite.....	•Dichtscheibe	•Arandela reten	•Tätningsbricka.....	
11	VOE 4880194	1					•Quick Coupling	•Accouple.rapide	•Schnellkupplung.....	•Acoplam Rapido.....	•Snabbkoppling.....	
12	VOE 13961604	1					Nipple.....	Raccord.....	Nippel.....	Niple	Nippel.....	
13	VOE 13943472	2					Clamp.....	Pince Serrage	Klemme	Abrazadera.....	Klämma.....	
14	VOE 947107	1					Flange screw.....	Vis à bride	Flanschschraube	Torn embridado	Flänsskruv.....	
15	VOE 13977599	2					Clamp.....	Pince Serrage	Klemme	Abrazadera.....	Klämma.....	
16	VOE 13945408	1					Nut	Ecrou.....	Mutter	Tuerca	Mutter.....	
17	VOE 13945444	1					Flange screw.....	Vis à bride	Flanschschraube	Torn embridado	Flänsskruv.....	
18	VOE 4881440	REQ					Strip Clamp	Ruban Serrage.....	Kabelbinder	Abraz Cinta	Bandklämma.....	

1		Kylvätskeavtappning Vaciado de refrigerante Ablassen von Kühlmittel Vidange du liquide de refroidissement Coolant drainage	Catalogue id	Group
2			20008	261
3			Illustr. No	Section
4			1009072	250
5		STD, OPEN ROPS	Issue	Page
			VOE 63E9920008	119

VOLVO

L70E

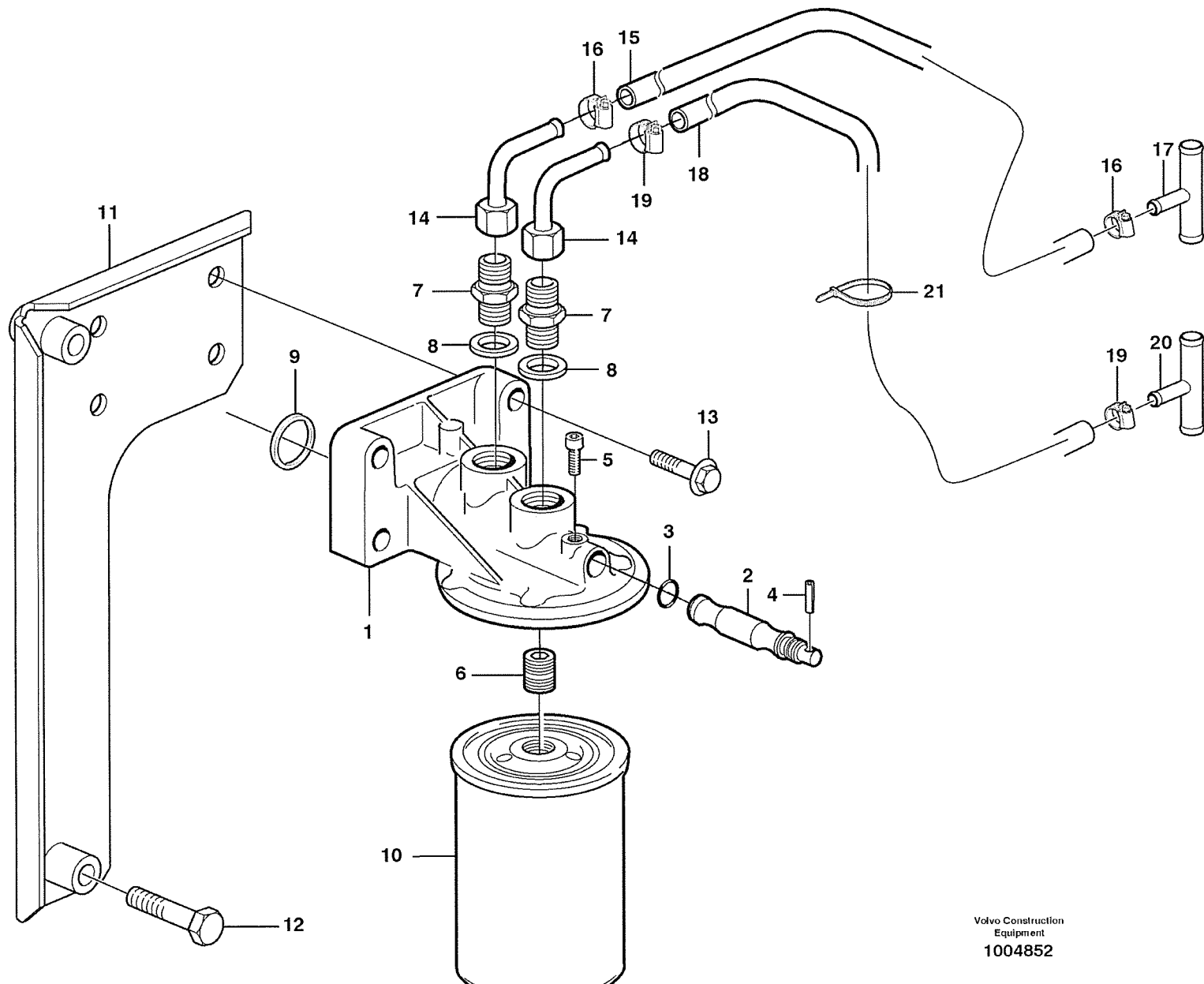
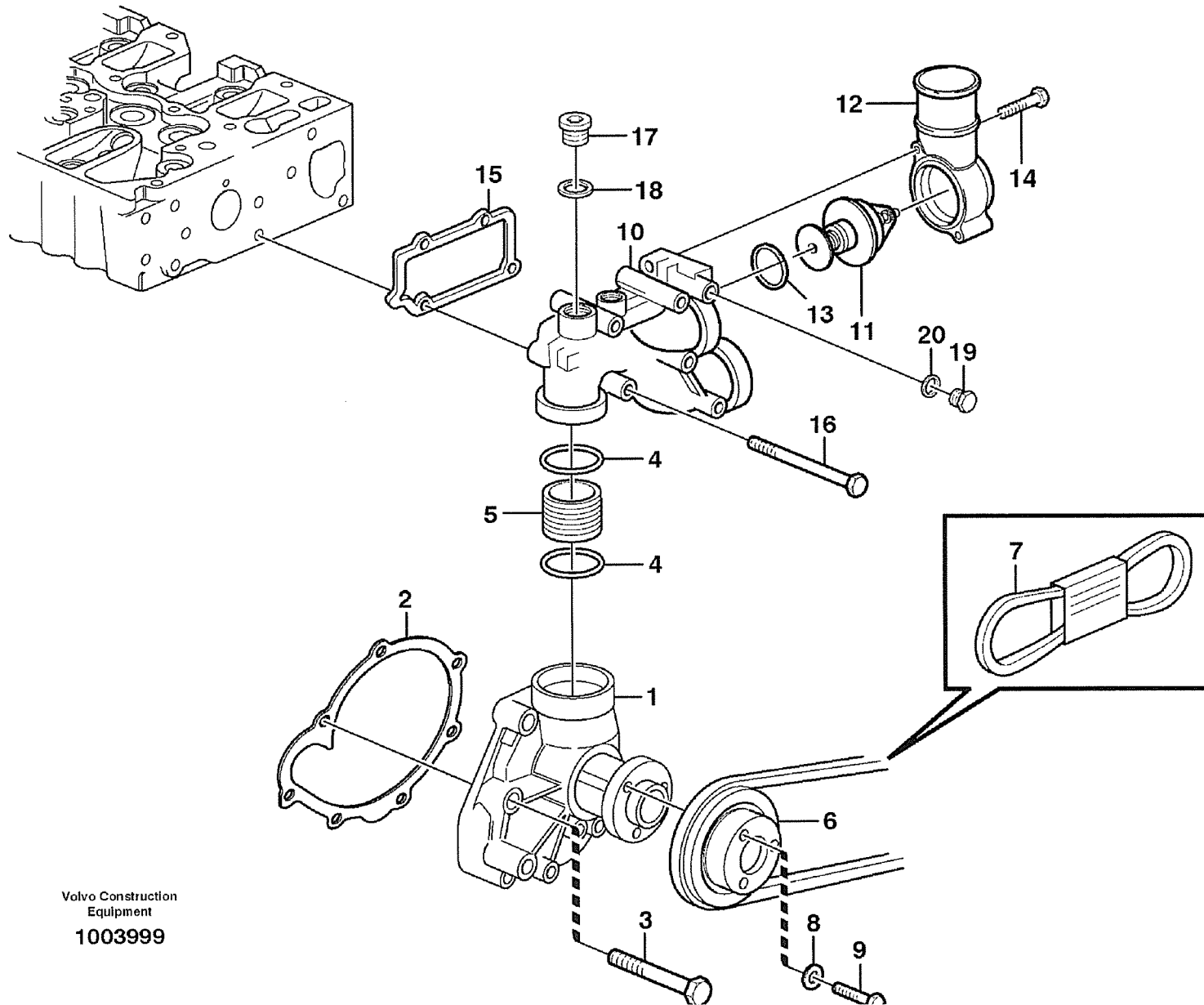

Fig.	Part No.	Quantity			P S	K T	Description	Dénomination	Bezeichnung	Denominación	Benämning	Notes
		1	2	3								
	VOE 11993236	1					Bracket.....	Console.....	Konsole.....	Consola.....	Konsol.....	
1	VOE 1661683	1					•Bracket.....	•Console.....	•Konsole.....	•Consola.....	•Konsol.....	
2	VOE 1661686	1					•Spindle.....	•Fusee.....	•Spindel.....	•Mangueta.....	•Spindel.....	
3	VOE 968725	1					•O-ring.....	•Joint Torique.....	•O-Ring.....	•Junta torica.....	•O-ring.....	
4	VOE 951968	1					•Spring Pin.....	•Axe de ressort.....	•Federstift.....	•Pasador Resorte.....	•Fjäderpinne.....	
5	VOE 961236	1					•Allen Hd Screw.....	•Vis A 6 Pans Cr.....	•Inbusschraube.....	•Torn Hex Embut.....	•Insexskruv.....	
6	VOE 1676554	1					•Nipple.....	•Raccord.....	•Nippel.....	•Niple.....	•Nippel.....	
7	VOE 941754	2					•Nipple.....	•Raccord.....	•Nippel.....	•Niple.....	•Nippel.....	
8	VOE 976929	2					•Gasket.....	•Joint.....	•Dichtung.....	•Junta.....	•Packning.....	
9	VOE 469846	1					•Sealing ring.....	•Bague d'étanchéité ..	•Runddichtring.....	•Anillo reten.....	•Tättningsring.....	
10	VOE 20532237	1					Coolant Filter.....	Filtre Eau.....	Kuhlmittelfilter.....	Filtro Refrigerante	Kylvattenfilter.....	(VOE 1699830)
11	VOE 11173738	1					Bracket.....	Console.....	Konsole.....	Ménsula.....	Konsol.....	
12	VOE 13965180	2					Flange screw.....	Vis à bride.....	Flanschschraube.....	Torn embridado.....	Flänsskruv.....	
13	VOE 946671	4					Flange screw.....	Vis à bride.....	Flanschschraube.....	Torn embridado.....	Flänsskruv.....	
14	VOE 11033093	2					Pipe elbow.....	Tuyau coude.....	Rohrbiegung.....	Acodadura tubo.....	Rörkrök.....	
15	VOE 943367	REQ					Hose.....	Durit.....	Schlauch.....	Tubo flexible.....	Slang.....	L = 2250 MM
16	VOE 943470	2					Hose Clamp.....	Collier Serrage.....	Schlauchschelle.....	Abraz Manguera.....	Slangklamma.....	
17	VOE 11173737	1					T-pipe.....	Tuyau-t.....	T-stück.....	Tubo-t.....	T-rör.....	OD = 20 MM See group 873, Page 741
18	VOE 943367	REQ					Hose.....	Durit.....	Schlauch.....	Tubo flexible.....	Slang.....	L = 2250 MM
19	VOE 943471	2					Hose Clamp.....	Collier Serrage.....	Schlauchschelle.....	Abraz Manguera.....	Slangklamma.....	
20	VOE 11173736	1					T-pipe.....	Tuyau-t.....	T-stück.....	Tubo-t.....	T-rör.....	OD = 16 MM See group 873, Page 741
21	VOE 949902	3					Strip Clamp.....	Ruban Serrage.....	Kabelbinder.....	Abraz Cinta.....	Bandklamma.....	(VOE 14215726)

1		Kylvattenfilter Filtro refrigerante Kühlflüssigkeitsfilter Filtre eau Coolant filter 82123	Catalogue id 20008	Group 261
2			Illustr. No 1004852	Section 500
3			Issue VOE 63E9920008	Page 121
4				
5				

VOLVO

L70E



Volvo Construction
Equipment
1003999

Fig.	Part No.	Quantity			P S	K T	Description	Dénomination	Bezeichnung	Denominación	Benämning	Notes
		1	2	3								
1	VOE 20464429	1					Water Pump	Pompe a eau	Wasserpumpe	Bomba de agua	Vattenpump	
2	VOE 20459948	1					Gasket	Joint	Dichtung	Junta	Packning	
3	VOE 20412324	6					Screw	Vis	Schraube	Tornillo	Skruv	
4	VOE 11700522	2			SS		O-ring	Joint Torique	O-Ring	Junta torica	O-ring	
5	VOE 11700521	1					Sleeve	Manchon	Muffe	Manguito	Muff	
6	VOE 20496587	1					Pulley	Poulie	Z-riemenscheibe	Polea Corr Dent	Kuggremhjul	
7	VOE 978710	1					V-belt	Courroie Trape	Keilriemen	Correa Trapez	Kilrem	
8	VOE 20450745	3					Washer	Rondelle	Scheibe	Arandela	Bricka	
9	VOE 20405792	3					Screw	Vis	Schraube	Tornillo	Skruv	
10	VOE 20518299	1					Housing	Carter	Gehäuse	Carter	Hus	
11	VOE 20450736	1					Thermostat	Thermostat	Thermostat	Termostato	Termostat	
12	VOE 20450735	1					Outlet	Sortie	Auslass	Salida	Utlopp	
13	VOE 20459961	2					Sealing ring	Bague d'étanchéité	Runddichtring	Anillo reten	Tättningsring	
14	VOE 20405672	2					Screw	Vis	Schraube	Tornillo	Skruv	
15	VOE 20459958	1					Gasket	Joint	Dichtung	Junta	Packning	
16	VOE 20459956	4					Screw	Vis	Schraube	Tornillo	Skruv	
17	VOE 20459195	1					Plug	Bouchon	Stopfen	Tapon	Plugg	
18	VOE 13947628	1					Plane Gasket	Joint Plan	Flachdichtung	Junta Plana	Planpackning	
19	VOE 20517103	1					Plug	Bouchon	Stopfen	Tapon	Plugg	
20	VOE 20459942	1					Sealing ring	Bague d'étanchéité	Runddichtring	Anillo reten	Tättningsring	

1		Vattenpump och termostathus Bomba de agua y caja de termostato Wasserpumpe und Thermostatgehäuse Pompe à eau et boîtier thermostat Water pump and thermostat housing	Catalogue id	Group
2			20008	262
3			Illustr. No	Section
4			1003999	100
5			Issue	Page
			VOE 63E9920008	123

VOLVO

L70E

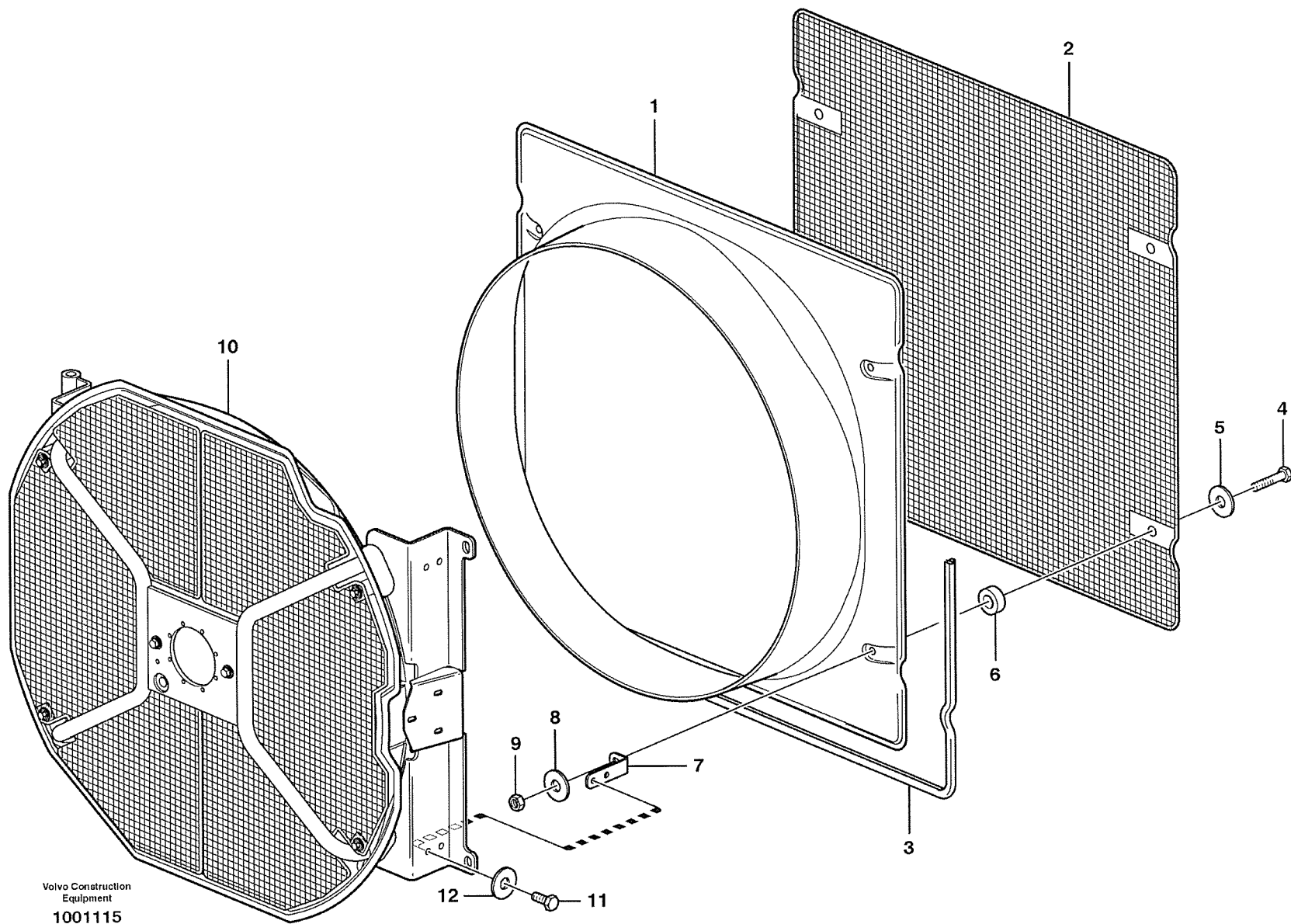

Volvo Construction
Equipment
1001115

Fig.	Part No.	Quantity			P S	K I T	Description	Dénomination	Bezeichnung	Denominación	Benämning	Notes
		1	2	3								
1	VOE 11413819	1					Fan Shroud	Boitier Ventilateur.....	Lüfterhaube	Cubierta Ventilador	Fläktkåpa.....	(VOE 11175774)
2	VOE 11175956	1					Fan Protector	Protege-ventilateur.....	Lüfterverkleidung.....	Proteccion Ventilador ..	Fläktskydd.....	
3	VOE 4766526	REQ					Sealing strip	Lisse etancheite	Dichtleiste.....	Moldura reten	Tätningslist.....	L = 3365 MM
4	VOE 13947760	4					Flange screw.....	Vis à bride	Flanschschrabe.....	Torn embridado.....	Flänsskruv.....	
5	VOE 13960141	4					Washer.....	Rondelle	Scheibe	Arandela	Bricka.....	
6	VOE 11175960	4					Spacer.....	Partie Intermédiaire....	Zwischenstück.....	Espaciador	Mellandel.....	
7	VOE 11175961	4					Attachment.....	Fixation	Halterung.....	Fijacion	Fäste.....	
8	VOE 13960141	4					Washer.....	Rondelle	Scheibe	Arandela	Bricka.....	
9	VOE 13945408	4					Nut	Ecrou.....	Mutter	Tuerca	Mutter.....	
10		1					Fan Housing.....	Boit.ventilate.	Gebläseschacht	Caja Ventil.....	Fläkthus.....	See group 263, Page 135
11	VOE 13946173	8					Flange screw.....	Vis à bride	Flanschschrabe.....	Torn embridado.....	Flänsskruv.....	
12	VOE 13960141	7					Washer.....	Rondelle	Scheibe	Arandela	Bricka.....	

1		Fläkt och fläktkåpa Ventilador con cubierta ventiladora Gebläse und Lüfterhaube Ventilateur avec carter ventilateur Fan and fan shroud STD, OPEN ROPS	Catalogue id 20008	Group 263
2			Illustr. No 1001115	Section 100
3			Issue VOE 63E9920008	Page 125
4				
5				

VOLVO

L70E

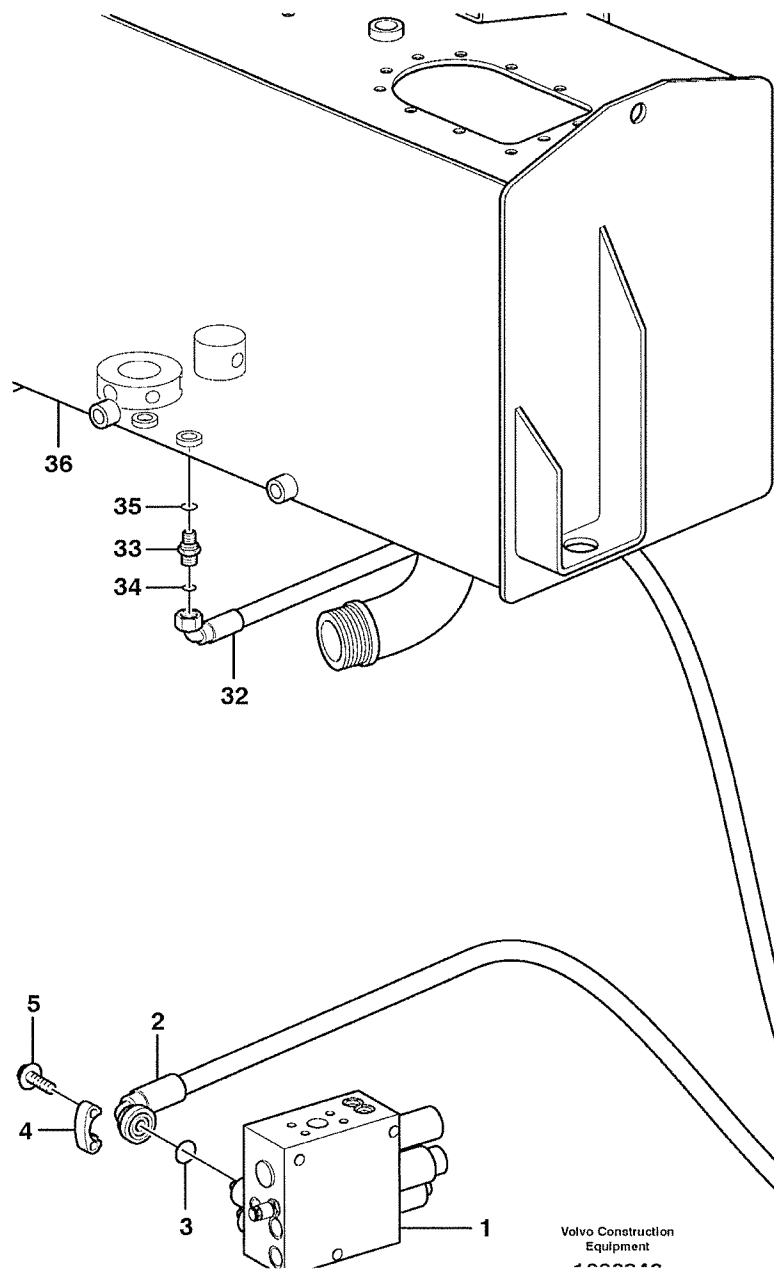

Volvo Construction
Equipment

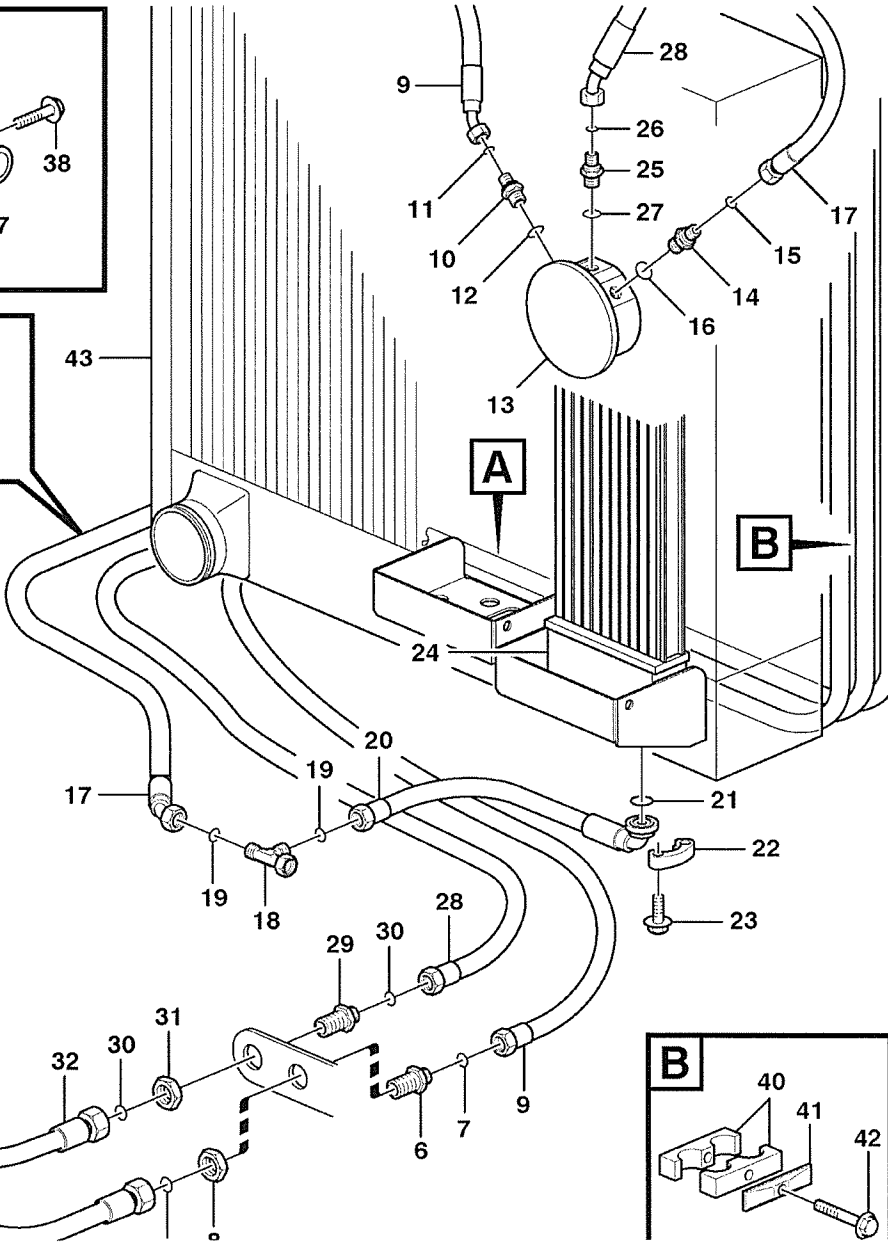
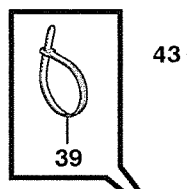
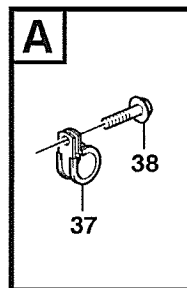
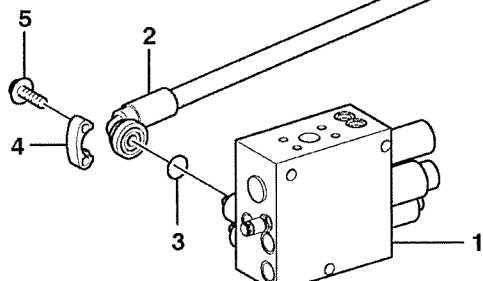
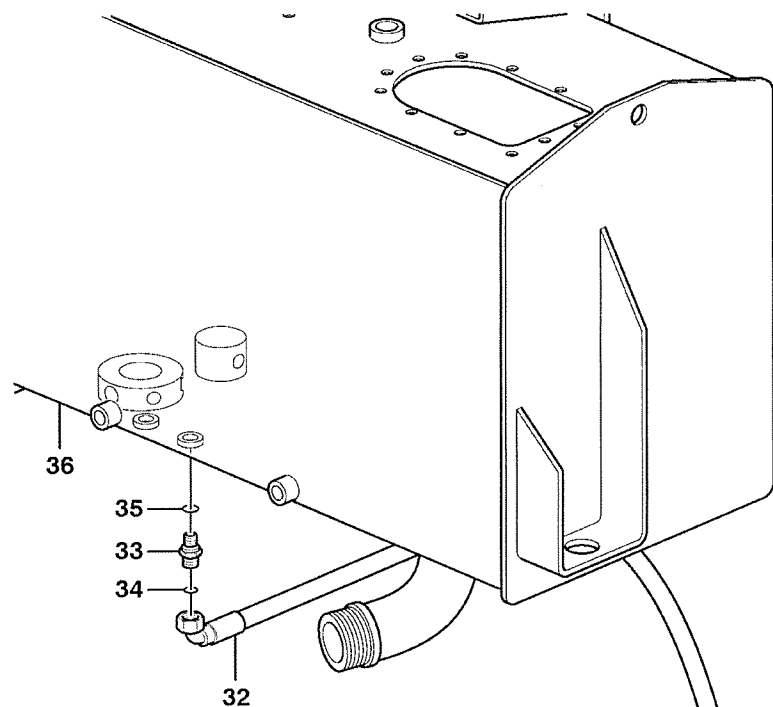

Fig.	Part No.	Quantity			P S	K T	Description	Dénomination	Bezeichnung	Denominación	Benämning	Notes
		1	2	3								
1		1					Valve block.....	Bloc-soupape	Ventilblock	Bloque de valvula	Ventilblock	See group 911, Page 825
2	VOE 11173670	1					Hose assembly	Conduit flexible	Schlauchleitung	Conducto	Slangledning	
3	VOE 13948699	1					O-ring	Joint Torique	O-Ring	Junta torica	O-ring	
4	VOE 11015454	2					Flange Half.....	Demi-bride	Flanschhälfte	Media brida	Flänshalva	
5	VOE 946472	4					Flange screw.....	Vis à bride	Flanschschrabe	Torn embridado	Flänsskruv	
6	VOE 13933922	1					Nipple.....	Raccord.....	Nippel	Niple	Nippel	
7	VOE 4880493	2					•O-ring.....	•Joint Torique	•O-Ring	•Junta torica	•O-ring	
8	VOE 13933867	1					Lock nut	Contre-ecrou	Sicherungsmutter	Contratuerca	Låsmutter	
9	VOE 11172932	1					Hose assembly	Conduit flexible	Schlauchleitung	Conducto	Slangledning	
10	VOE 13933853	1					Nipple.....	Raccord.....	Nippel	Niple	Nippel	
11	VOE 4880493	1					•O-ring.....	•Joint Torique	•O-Ring	•Junta torica	•O-ring	
12	VOE 14211863	1					•Sealing ring	•Bague d'étanchéité	•Runddichtring	•Anillo reten	•Tätningsring	
13		1					Hydraulic motor	Moteur hydraulique	Hydromotor	Motor hidraulic	Hydraulmotor	See group 263, Page 139
14	VOE 13933853	1					Nipple.....	Raccord.....	Nippel	Niple	Nippel	
15	VOE 4880493	1					•O-ring.....	•Joint Torique	•O-Ring	•Junta torica	•O-ring	
16	VOE 14211863	1					•Sealing ring	•Bague d'étanchéité	•Runddichtring	•Anillo reten	•Tätningsring	
17	VOE 11410240	1					Hose assembly	Conduit flexible	Schlauchleitung	Conducto	Slangledning	
18	VOE 13933878	1					Nipple.....	Raccord.....	Nippel	Niple	Nippel	
19	VOE 4880493	2					•O-ring.....	•Joint Torique	•O-Ring	•Junta torica	•O-ring	
20	VOE 11410031	1					Hose assembly	Conduit flexible	Schlauchleitung	Conducto	Slangledning	
21	VOE 948698	1					O-ring	Joint Torique	O-Ring	Junta torica	O-ring	
22	VOE 11015453	2					Flange Half.....	Demi-bride	Flanschhälfte	Media brida	Flänshalva	
23	VOE 13945444	4					Flange screw.....	Vis à bride	Flanschschrabe	Torn embridado	Flänsskruv	
24		1					Oil cooler.....	Radiateur huile	Ölkühler	Enfriador aceite	Oljekylare	
25	VOE 14345423	1					Nipple.....	Raccord.....	Nippel	Niple	Nippel	See group 223, Page 81
26	VOE 4880492	1					•O-ring.....	•Joint Torique	•O-Ring	•Junta torica	•O-ring	
27	VOE 14211856	1					•Sealing ring	•Bague d'étanchéité	•Runddichtring	•Anillo reten	•Tätningsring	
28	VOE 11410241	1					Hose assembly	Conduit flexible	Schlauchleitung	Conducto	Slangledning	
29	VOE 935425	1					Nipple.....	Raccord.....	Nippel	Niple	Nippel	
30	VOE 4880492	1					•O-ring.....	•Joint Torique	•O-Ring	•Junta torica	•O-ring	

1		Slangar till fläktdrivning Manguera, accionamiento del ventilador Schlauch, Lüfterantrieb Commande ventilateur Hoses to fan drive STD, OPEN ROPS	Catalogue id 20008	Group 263
2			Illustr. No 1003943	Section 125
3			Issue VOE 63E9920008	Page 127
4				
5				

VOLVO

L70E



Volvo Construction
Equipment

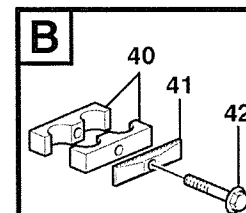
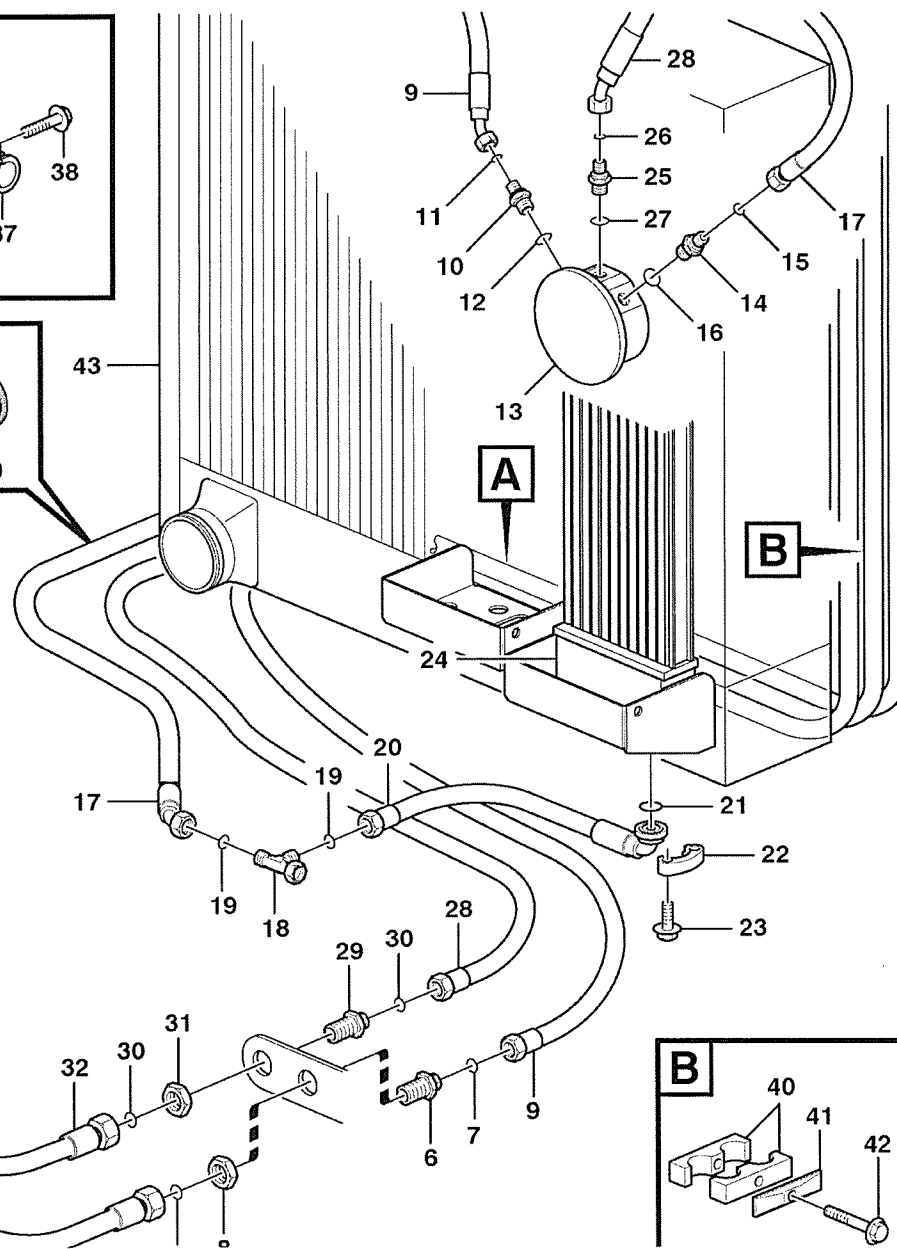
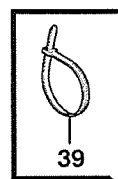
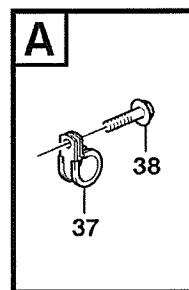

Fig.	Part No.	Quantity			P	K	Description	Dénomination	Bezeichnung	Denominación	Benämning	Notes
		1	2	3								
31	VOE 935429	1					Lock nut	Contre-ecrou	Sicherungsmutter	Contratuerca	Låsmutter.....	
32	VOE 11173308	1					Hose assembly	Conduit flexible	Schlauchleitung	Conducto	Slangledning.....	
33	VOE 13933855	1					Nipple	Raccord	Nippel	Niple	Nippel.....	
34	VOE 4880492	1					•O-ring.....	•Joint Torique	•O-Ring.....	•Junta torica	•O-ring.....	
35	VOE 14213676	1					•Sealing ring	•Bague d'étanchéité	•Runddichtring	•Anillo reten	•Tättningsring.....	
36		1					Hydr fluid tank	Reser.fluid.hy.	Druckölbehälter	Dep aceite hidr	Hydrauloljetank.....	See group 911, Page 813
37	VOE 968136	4					Clamp.....	Pince Serrage	Klemme	Abrazadera.....	Klämman.....	
	VOE 973944	2					Clamp.....	Pince Serrage	Klemme	Abrazadera.....	Klämman.....	
38	VOE 13946173	3					Flange screw.....	Vis à bride	Flanschschraube.....	Torn embridado.....	Flänsskruv.....	
39	VOE 4881440	REQ					Strip Clamp	Ruban Serrage.....	Kabelbinder	Abraz Cinta	Bandklamma.....	
40	VOE 4881125	2					Clamp.....	Pince Serrage	Klemme	Abrazadera.....	Klämman.....	
41	VOE 4880578	2					Cover Plate	Protection en tole	Schutzblech.....	Placa Tapa	Täckplatta.....	
42	VOE 13948217	2					Screw	Vis	Schraube	Tornillo	Skruv.....	
43		1					Radiator	Radiateur	Kühler	Radiador.....	Kylare.....	See group 261, Page 111

1		Slangar till fläktdrivning	Catalogue id	Group
2		Manguera, accionamiento del ventilador	20008	263
3		Schlauch, Lüfterantrieb	Illustr. No	Section
4		Commande ventilateur	1003943	125
5		Hoses to fan drive	Issue	Page
		STD, OPEN ROPS	VOE 63E9920008	129

VOLVO

L70E

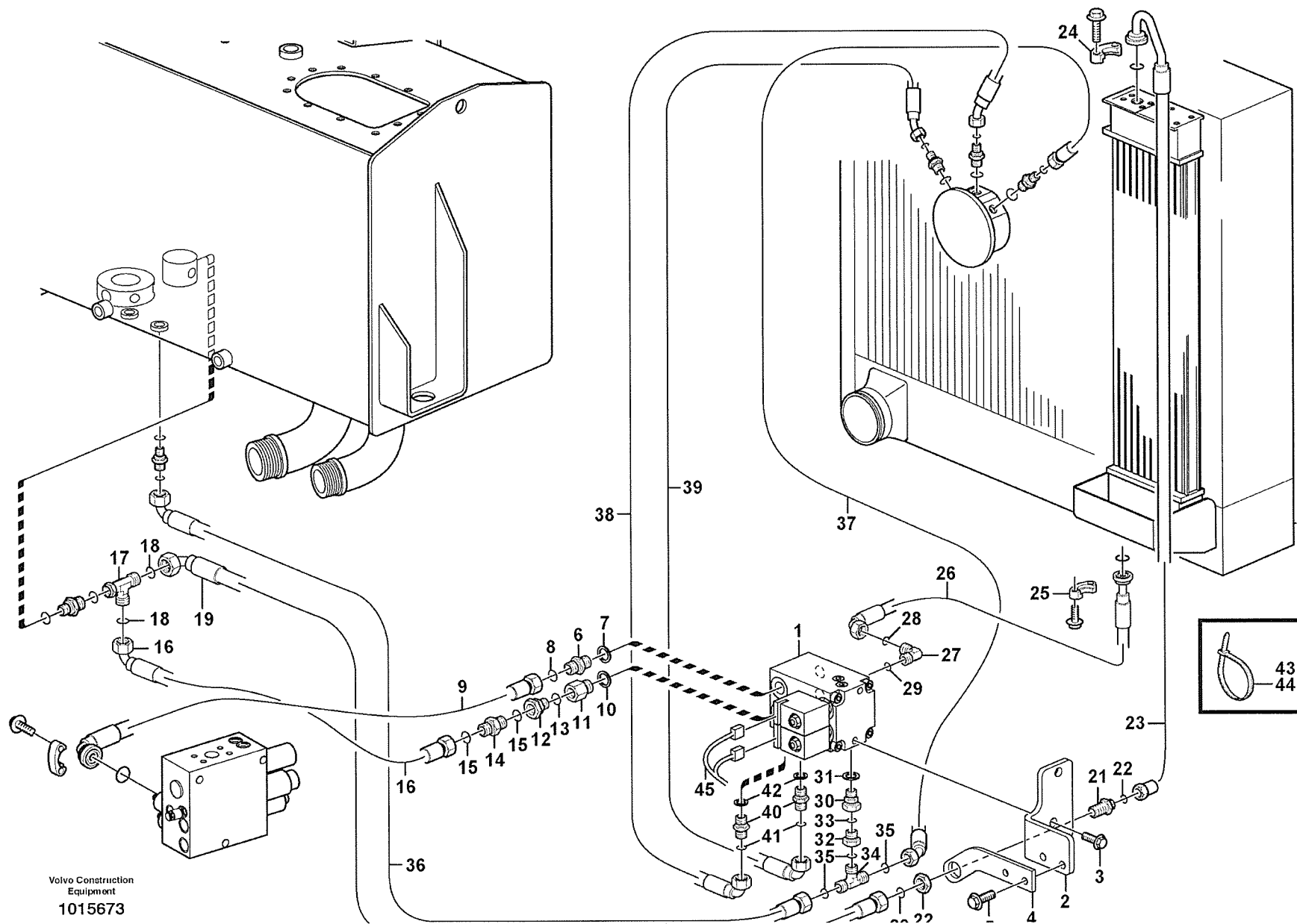

Fig.	Part No.	Quantity			P S	K I T	Description	Dénomination	Bezeichnung	Denominación	Benämning	Notes
		1	2	3								
1	VOE 11173941	1					Valve	Soupape	Ventil	Valvula	Ventil	
	VOE 11709804	1					•Solenoid valve	•Vanne electrom	•Magnetventil	•Electrovalvula	•Magnetventil	MA204
	VOE 11709806	1					•Coil	•Spirale	•Spirale	•Espiral	•Spiral	
	VOE 11709807	1					•Sealing Kit	•Jeu Joints	•Dichtungssatz	•Juego Retenes	•Tätningssats	
	VOE 11709805	1					•Solenoid valve	•Vanne electrom	•Magnetventil	•Electrovalvula	•Magnetventil	MA205
	VOE 11709806	1					•Coil	•Spirale	•Spirale	•Espiral	•Spiral	
	VOE 11709808	1					•Sealing Kit	•Jeu Joints	•Dichtungssatz	•Juego Retenes	•Tätningssats	
	VOE 11714323	1					•Sealing Kit	•Jeu Joints	•Dichtungssatz	•Juego Retenes	•Tätningssats	
2	VOE 11410415	1					Attachment	Fixation	Halterung	Fijacion	Fäste	
3	VOE 946441	2					Flange screw	Vis à bride	Flanschschraube	Torn embridado	Flänsskruv	
4	VOE 11410515	1					Attachment	Fixation	Halterung	Fijacion	Fäste	
5	VOE 946671	2					Flange screw	Vis à bride	Flanschschraube	Torn embridado	Flänsskruv	
6	VOE 13933853	1					Nipple	Raccord	Nippel	Niple	Nippel	
7	VOE 4880493	1					•O-ring	•Joint Torique	•O-Ring	•Junta torica	•O-ring	
8	VOE 14211863	1					•Sealing ring	•Bague d'étanchéité	•Runddichtring	•Anillo reten	•Tätningssring	
9		1					Hose assembly	Conduit flexible	Schlauchleitung	Conducto	Slangledning	See group 263, Page 127
10	VOE 948884	1					Plane Gasket	Joint Plan	Flachdichtung	Junta Plana	Planpackning	
11	VOE 11410059	1					Rdcn nipple	Raccord reduct	Reduziernippel	Niple reductor	Reducernippel	
12	VOE 935452	1					Adapter	Raccord Reduct	Verbind Stutzen	Adaptador	Adapter	
13	VOE 14213676	1					•Sealing ring	•Bague d'étanchéité	•Runddichtring	•Anillo reten	•Tätningssring	
14	VOE 11172946	1					Check valve	Valve antiretour	Rückschlagventil	Válvula de retención	Backventil	
15	VOE 982962	1					•O-ring	•Joint Torique	•O-Ring	•Junta torica	•O-ring	
16	VOE 11173309	1					Hose assembly	Conduit flexible	Schlauchleitung	Conducto	Slangledning	
17	VOE 13933878	1					Nipple	Raccord	Nippel	Niple	Nippel	
18	VOE 4880663	2					•O-ring	•Joint Torique	•O-Ring	•Junta torica	•O-ring	
19		1					•Hose assembly	•Conduit flexible	•Schlauchleitung	•Conducto	•Slangledning	See group 223, Page 81
20	VOE 13933867	1					Lock nut	Contre-ecrou	Sicherungsmutter	Contratuerca	Låsmutter	
21	VOE 13933922	1					Nipple	Raccord	Nippel	Niple	Nippel	
22	VOE 4880493	2					•O-ring	•Joint Torique	•O-Ring	•Junta torica	•O-ring	
23	VOE 11173712	1					Hose assembly	Conduit flexible	Schlauchleitung	Conducto	Slangledning	

1		Slangar till reverserande fläktdrivning	Catalogue id	Group
2			20008	263
3			Illustr. No	Section
4			1015673	135
5		82646	Issue	Page
			VOE 63E9920008	131

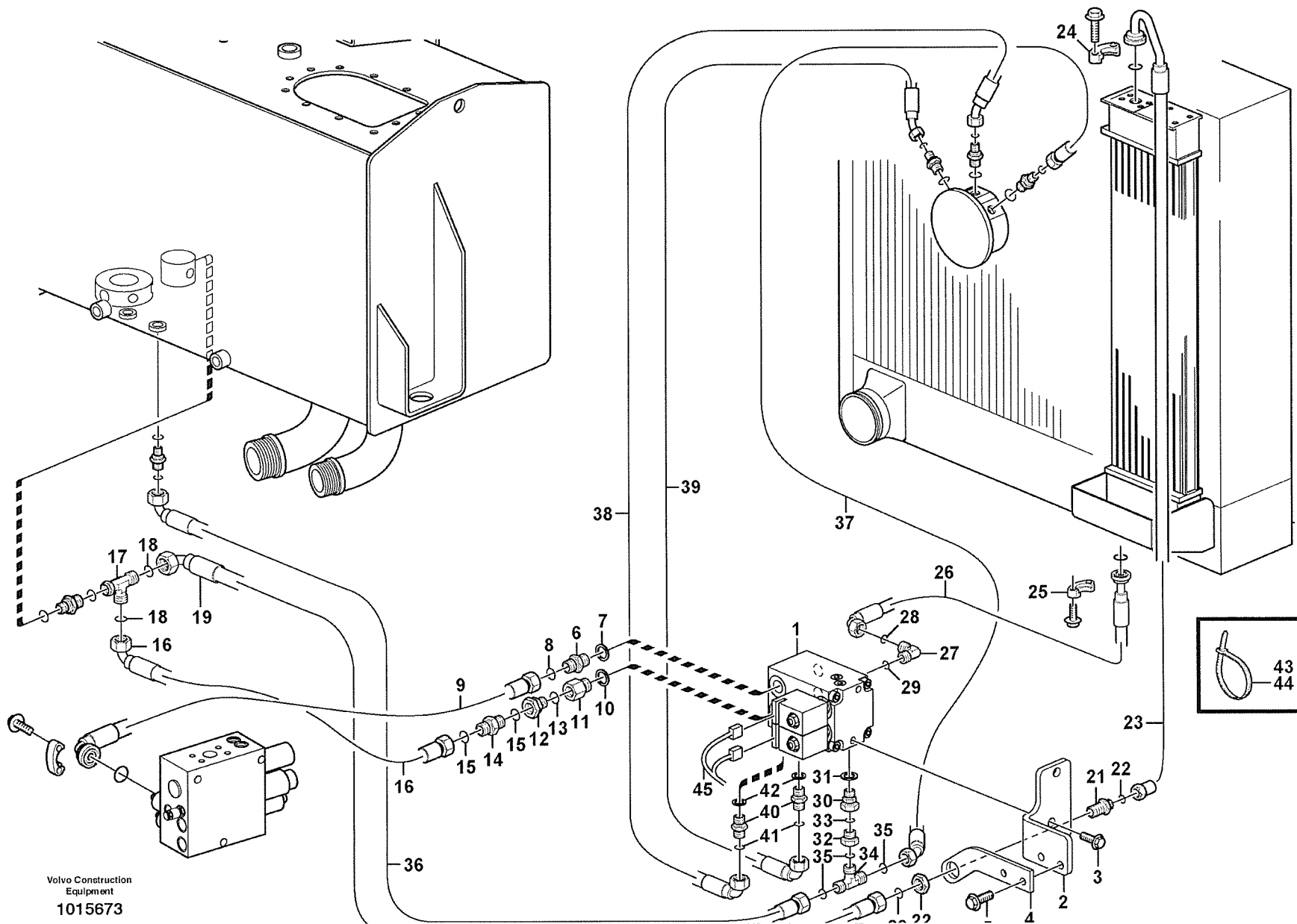

Fig.	Part No.	Quantity			P S	K T	Description	Dénomination	Bezeichnung	Denominación	Benämning	Notes
		1	2	3								
24		2					Flange Half.....	Demi-bride	Flanschhälfte	Media brida	Flänshalva	See group 223, Page 81
25		2					Flange Half.....	Demi-bride	Flanschhälfte	Media brida	Flänshalva	See group 263, Page 127
26	VOE 11410518	1					Hose assembly	Conduit flexible	Schlauchleitung.....	Conducto	Slangledning.....	
27	VOE 13933869	1					Elbow Nipple	Raccord angulaire.....	Winkelnippel.....	Niple Angular.....	V-nippel.....	
28	VOE 4880493	1					•O-ring.....	•Joint Torique	•O-Ring.....	•Junta torica	•O-ring.....	
29	VOE 967750	1					•O-ring.....	•Joint torique	•O-Ring.....	•Anillo torico	•O-ring.....	
30	VOE 936166	1					Adapter	Raccord Reduct.	Verbind Stutzen.....	Adaptador.....	Adapter.....	
31	VOE 14213674	1					•Sealing ring.....	•Bague d'étanchéité ...	•Runddichtring.....	•Anillo reten	•Tättningsring.....	
32	VOE 935282	1					Rdcn Nipple	Raccord Reduct.	Reduziernippel	Niple Reductor	Reducernippel.....	
33	VOE 4881722	1					•O-ring.....	•Joint Torique	•O-Ring.....	•Junta torica	•O-ring.....	
34	VOE 935540	1					T-nipple	Raccord-t	T-Nippel.....	Niple T	T-nippel.....	
35	VOE 4880492	3					•O-ring.....	•Joint Torique	•O-Ring.....	•Junta torica	•O-ring.....	
36		1					Hose assembly	Conduit flexible	Schlauchleitung.....	Conducto	Slangledning.....	See group 263, Page 127
37		1					Hose assembly	Conduit flexible	Schlauchleitung.....	Conducto	Slangledning.....	See group 263, Page 127
38	VOE 11410517	1					Hose assembly	Conduit flexible	Schlauchleitung.....	Conducto	Slangledning.....	
39	VOE 11410516	1					Hose assembly	Conduit flexible	Schlauchleitung.....	Conducto	Slangledning.....	
40	VOE 13933853	2					Nipple.....	Raccord.....	Nippel	Niple	Nippel.....	
41	VOE 4880493	2					•O-ring.....	•Joint Torique	•O-Ring.....	•Junta torica	•O-ring.....	
42	VOE 14211863	2					•Sealing ring.....	•Bague d'étanchéité ...	•Runddichtring.....	•Anillo reten	•Tättningsring.....	
43	VOE 14016673 REQ						Strip Clamp	Ruban Serrage.....	Kabelbinder	Abraz Cinta	Bandklamma.....	
44	VOE 4881440 RQE						Strip Clamp	Ruban Serrage.....	Kabelbinder	Abraz Cinta	Bandklamma.....	
45		1					Cable harness.....	Faisceau cables	Kabelbaum	Manojo cables	Ledningsmatta.....	See group 371, Page 319

1		Slangar till reverserande fläktdrivning	Catalogue id	Group
2			20008	263
3			Illustr. No	Section
4			1015673	135
5		82646	Issue	Page
			VOE 63E9920008	133

VOLVO

L70E

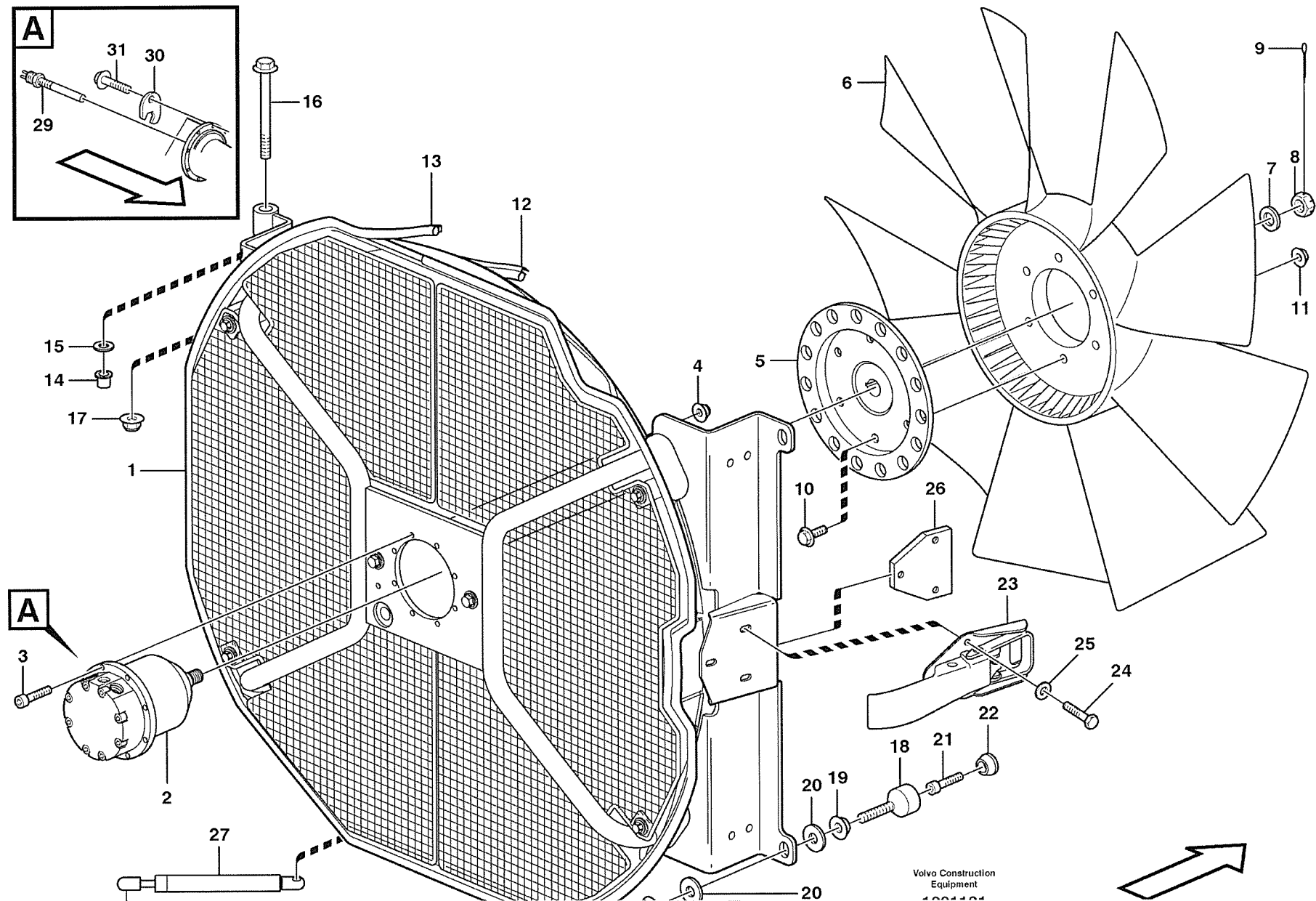
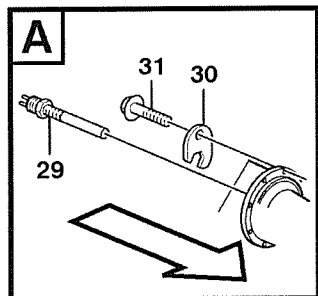

Fig.	Part No.	Quantity			P S	K I T	Description	Dénomination	Bezeichnung	Denominación	Benämning	Notes
		1	2	3								
1		1					Fan Housing.....	Boît.ventilate.	Gebläseschacht	Caja Ventil	Fläkthus.....	See group 263, Page 143
2		1					Hydraulic motor.....	Moteur hydraulique	Hydraulischer Motor...	Motor hidraulic.....	Hydraulmotor.....	See group 263, Page 139
3	VOE 959207	8					Allen Hd Screw	Vis A 6 Pans Cr.....	Inbusschraube.....	Torn Hex Embrut	Insexskruv.....	
4	VOE 13949278	8					Flange Lock Nut.....	Contre écrou bride	Flanschmutter	Contratuer Embr.....	Flänslåsmutter.....	
5	VOE 11175764	1					Fan Hub	Moyeu Ventilât.	Lufternabe	Cubo Ventilador	Fläktnav.....	
6	VOE 3827491	1					Fan.....	Ventilateur.....	Ventilator	Ventilador	Fläkt	
7	VOE 13955900	1					Washer.....	Rondelle	Scheibe	Arandela	Bricka.....	
8	VOE 11174158	1					Castle Nut	Ecrou a creneau.....	Kronenmutter	Tuerca entallada	Kronmutter.....	
9	VOE 13907851	1					Cotter Pin	Goupille Fendue.....	Splint	Pasador Hendido	Saxpinne.....	
10	VOE 946329	6					Flange screw.....	Vis à bride	Flanschschrabe.....	Torn embridado.....	Flänsskruv.....	
11	VOE 13971098	6					Flange nut.....	Ecrou accouple.	Bundmutter.....	Tuerca embridad	Flänsmutter.....	
12		REQ					Clamping Strip	Lisse Serrage.....	Klemmleiste.....	Liston Sujecion.....	Klämlist.....	See group 263, Page 143
13		REQ					Sealing strip	Lisse etancheite	Dichtleiste.....	Moldura reten	Tättningslist.....	See group 263, Page 143
14	VOE 1588548	4					Bushing	Bague.....	Buchse	Casquillo	Bussning.....	
15	VOE 13955897	2					Washer.....	Rondelle	Scheibe	Arandela	Bricka.....	
16	VOE 13946474	2					Flange screw.....	Vis à bride	Flanschschrabe.....	Torn embridado.....	Flänsskruv.....	
17	VOE 971099	2					Flange Lock Nut.....	Contre écrou bride	Flanschmutter	Contratuer Embr.....	Flänslåsmutter.....	(VOE 13971099)
18	VOE 11400658	2					Guide	Rail	Führung.....	Guia.....	Gejd.....	
19	VOE 13971096	4					Flange nut.....	Ecrou accouple.	Bundmutter.....	Tuerca embridad	Flänsmutter.....	
20	VOE 13960145	4					Washer.....	Rondelle	Scheibe	Arandela	Bricka.....	
21	VOE 959220	2					Allen Hd Screw	Vis A 6 Pans Cr.....	Inbusschraube.....	Torn Hex Embrut	Insexskruv.....	
22	VOE 11174484	2					Set Ring	Butee.....	Halbscheibe	Anillo Montaje.....	Kuts.....	
23	VOE 11147562	1					Platform Catch	Ver.plate-forme	Pritschenschlos	Seguro Platafor	Flaklås.....	
24	VOE 13946934	3					Screw	Vis	Schraube.....	Tornillo	Skruv.....	
25	VOE 960139	3					Washer.....	Rondelle	Scheibe	Arandela	Bricka.....	
26	VOE 11400632	1					Nut Plate	Plaque Filetee	Gewindeplatte	Placa Tuerca	Mutterplatta.....	
27	VOE 11174619	1					Gas Spring	Ressort Gaz	Gasfeder	Resorte A Gas.....	Gasfjäder.....	
28	VOE 11174821	2					Ball Stud.....	Axe Bille	Kugelzapfen	Gorron De Bola	Kultapp.....	
29	VOE 11039557	1					Ind Sensor.....	Emett.induction	Induktionsgeber.....	Sensor Inducc	Indukt.givare.....	SE211
30	VOE 11108557	1					Lock Plate	Plaque Verroui.	Verschl Platte	Placa Seguridad.....	Låsplatta.....	SE211

1		Fläkt och fläkthus Ventilador y caja Gebläse und Gebläseschacht Ventilateur et carter ventilateur Fan and fan housing STD, OPEN ROPS	Catalogue id	Group
2			20008	263
3			Illustr. No	Section
4			1001121	150
5			Issue	Page
			VOE 63E9920008	135

VOLVO

L70E

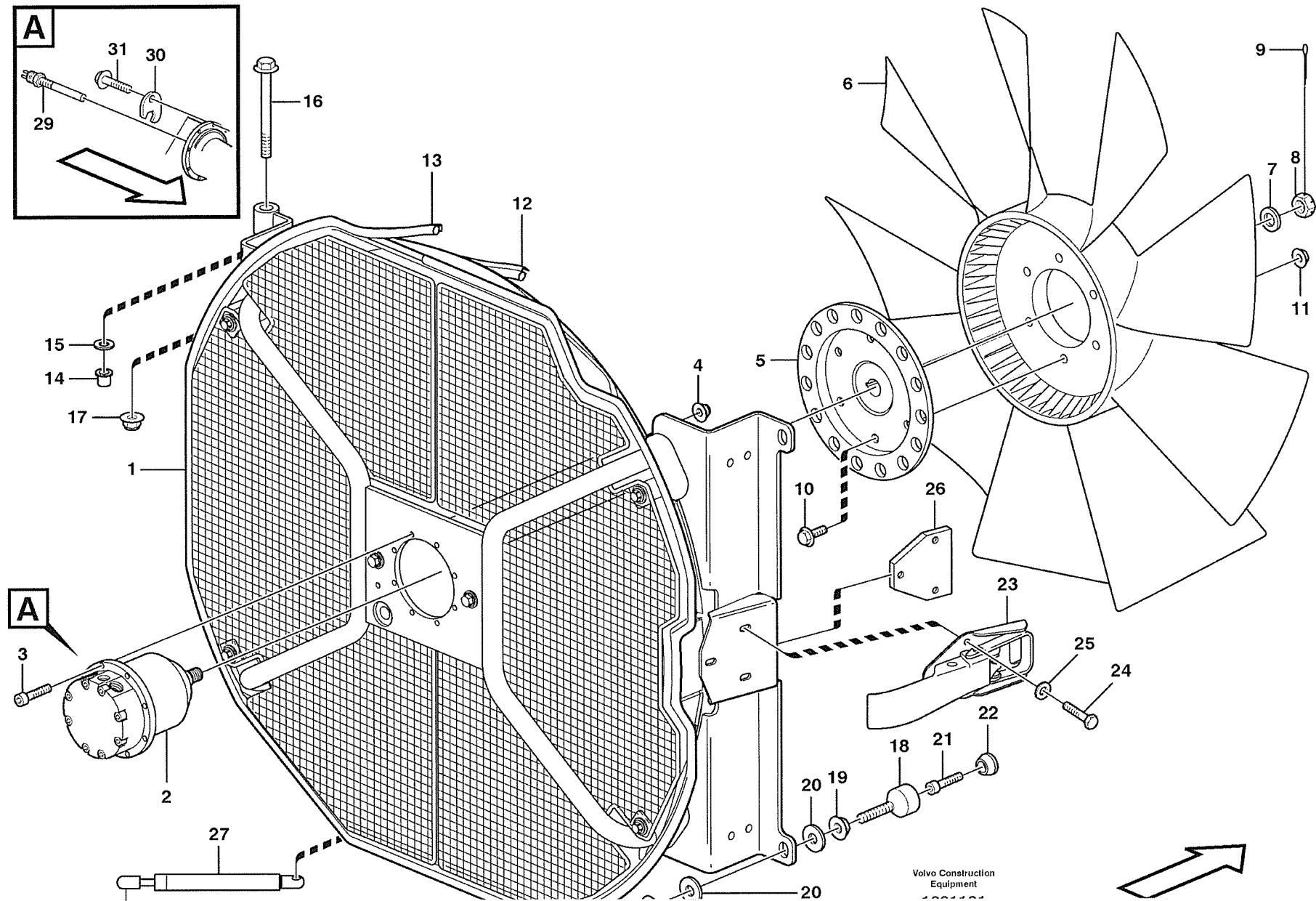
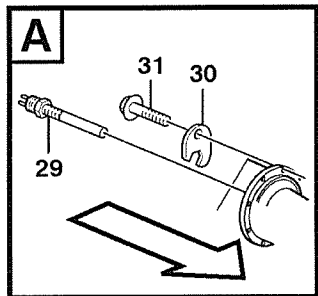
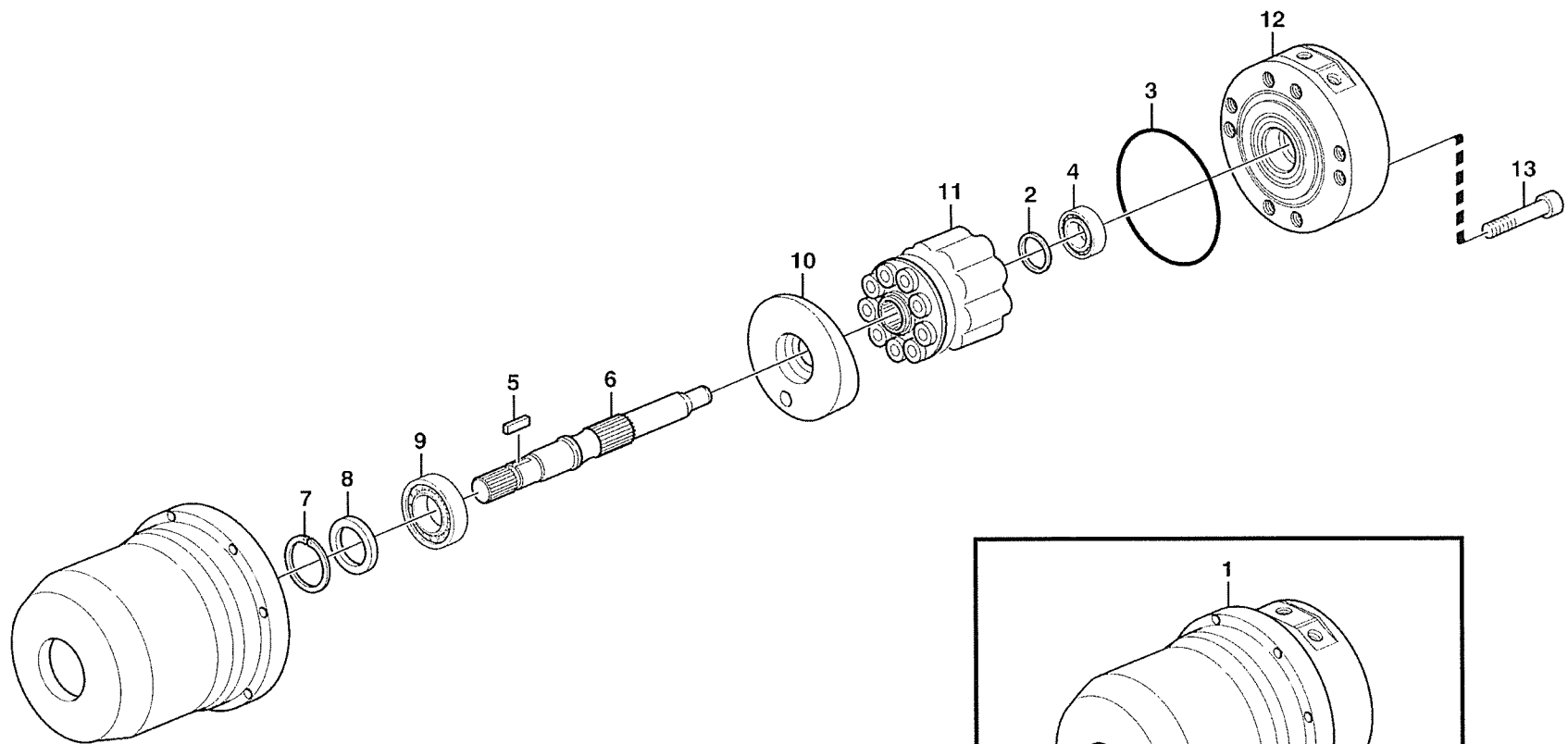

Fig.	Part No.	Quantity			P S	K I T	Description	Dénomination	Bezeichnung	Denominación	Benämning	Notes
		1	2	3								
31	VOE 13946173	1					Flange screw.....	Vis à bride	Flanschschraube	Torn embridado	Flänsskruv.....	SE211

1		Fläkt och fläkthus Ventilador y caja Gebläse und Gebläseschacht Ventilateur et carter ventilateur Fan and fan housing	Catalogue id	Group
2			20008	263
3			Illustr. No	Section
4			1001121	150
5		STD, OPEN ROPS	Issue	Page
			VOE 63E9920008	137

VOLVO

L70E



Volvo Construction
Equipment
1000251

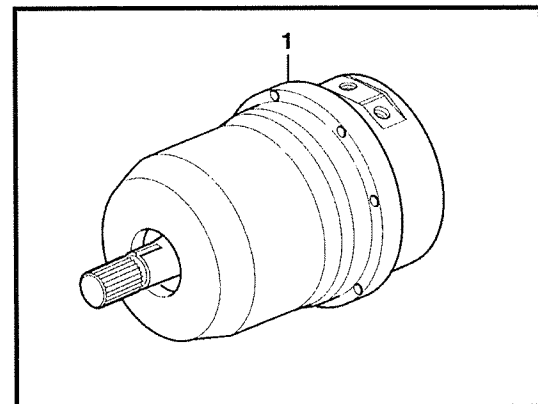

Fig.	Part No.	Quantity			P S	K I T	Description	Dénomination	Bezeichnung	Denominación	Benämning	Notes
		1	2	3								
1	VOE 11147935	1					Hydraulic motor.....	Moteur hydraulique	Hydraulischer Motor ...	Motor hidraulic.....	Hydraulmotor.....	
2	VOE 11707893	1					•Shim	•Cale Reglage	•Nachstellblech.....	•Cuna de calzar.....	•Justerbleck.....	
3	VOE 11707896	1					•O-ring.....	•Joint Torique.....	•O-Ring.....	•Junta torica	•O-ring.....	
4	VOE 11707578	1					•Roller Bearing.....	•Roulement rouleaux..	•Rollenlager.....	•Cojinet Rodillo.....	•Rullager.....	(VOE 11707894)
5	VOE 11707892	1					•Key	•Clavette.....	•Keil.....	•Llave (cuna)	•Kil.....	
6	VOE 11707891	1					•Shaft	•Arbre	•Welle.....	•Arbol.....	•Axel.....	
7	VOE 11707897	1					•Snap Ring.....	•Circlip.....	•Nutring	•Circlip	•Spårring.....	
8	VOE 11707895	1					•Seal	•Joint	•Dichtring.....	•Junta	•Tätning.....	
9	VOE 11992817	1					•Roller Bearing.....	•Roulement rouleaux..	•Rollenlager.....	•Cojinet Rodillo.....	•Rullager.....	
10	VOE 11707890	1					•Control Plate.....	•Tole Commande	•Reglerblech.....	•Placa Mandos	•Reglageplåt.....	
11	VOE 11707888	1					•Pump element	•Element Pompe	•Pumpenelement.....	•Elemento Bomba	•Pumpelement.....	
12	VOE 11707889	1					•End plate	•Flasque	•Stirnwand.....	•Extremo.....	•Gavel.....	
13	VOE 974081	8					•Allen Hd Screw.....	•Vis A 6 Pans Cr	•Inbusschraube	•Torn Hex Embut.....	•Insexskruv.....	

1		Hydraulmotor Motor hidráulico Hydraulischer Motor Moteur hydraulique Hydraulic motor	Catalogue id	Group
2			20008	263
3			Illustr. No	Section
4			1000251	200
5		STD, OPEN ROPS	Issue	Page
			VOE 63E9920008	139

VOLVO

L70E

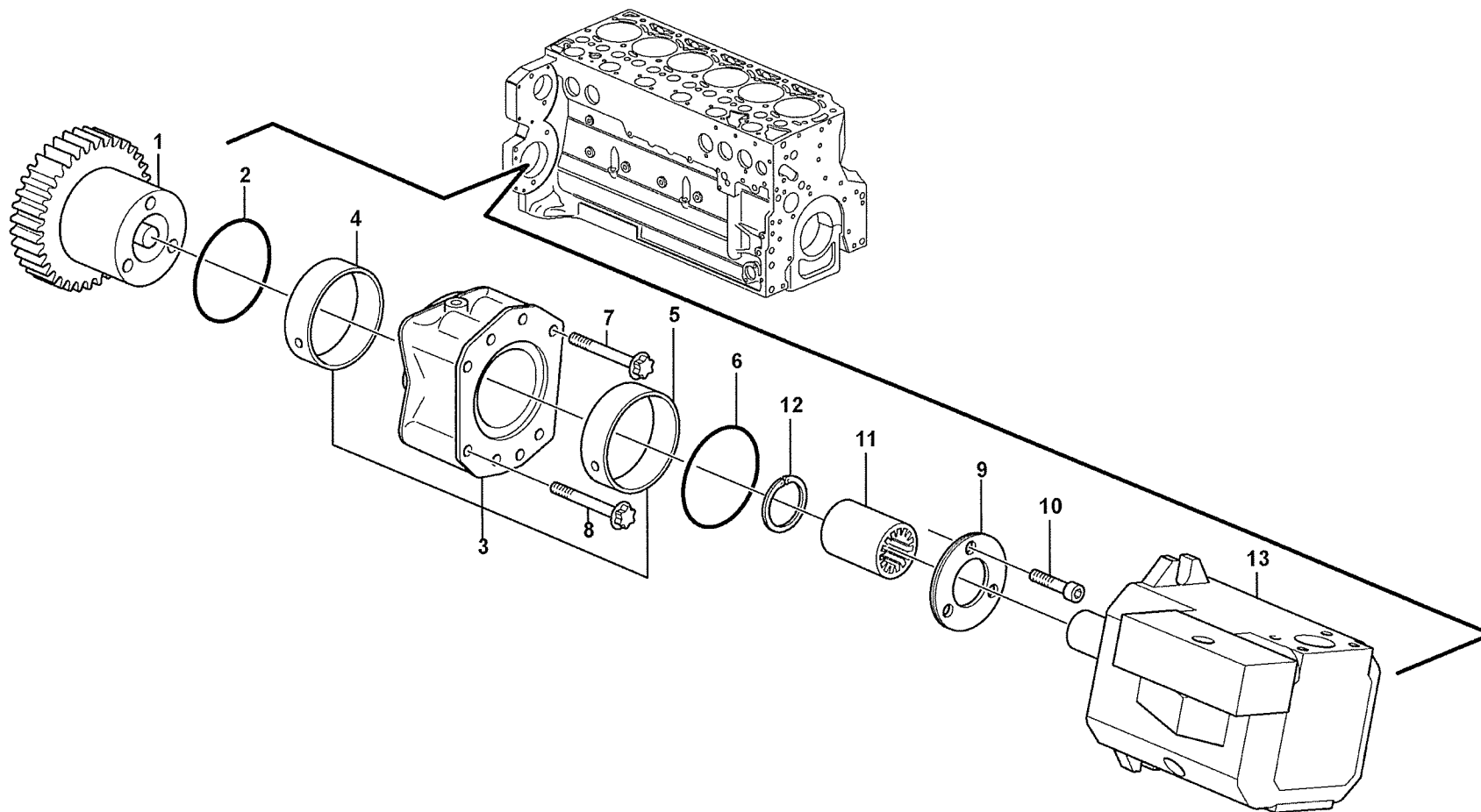
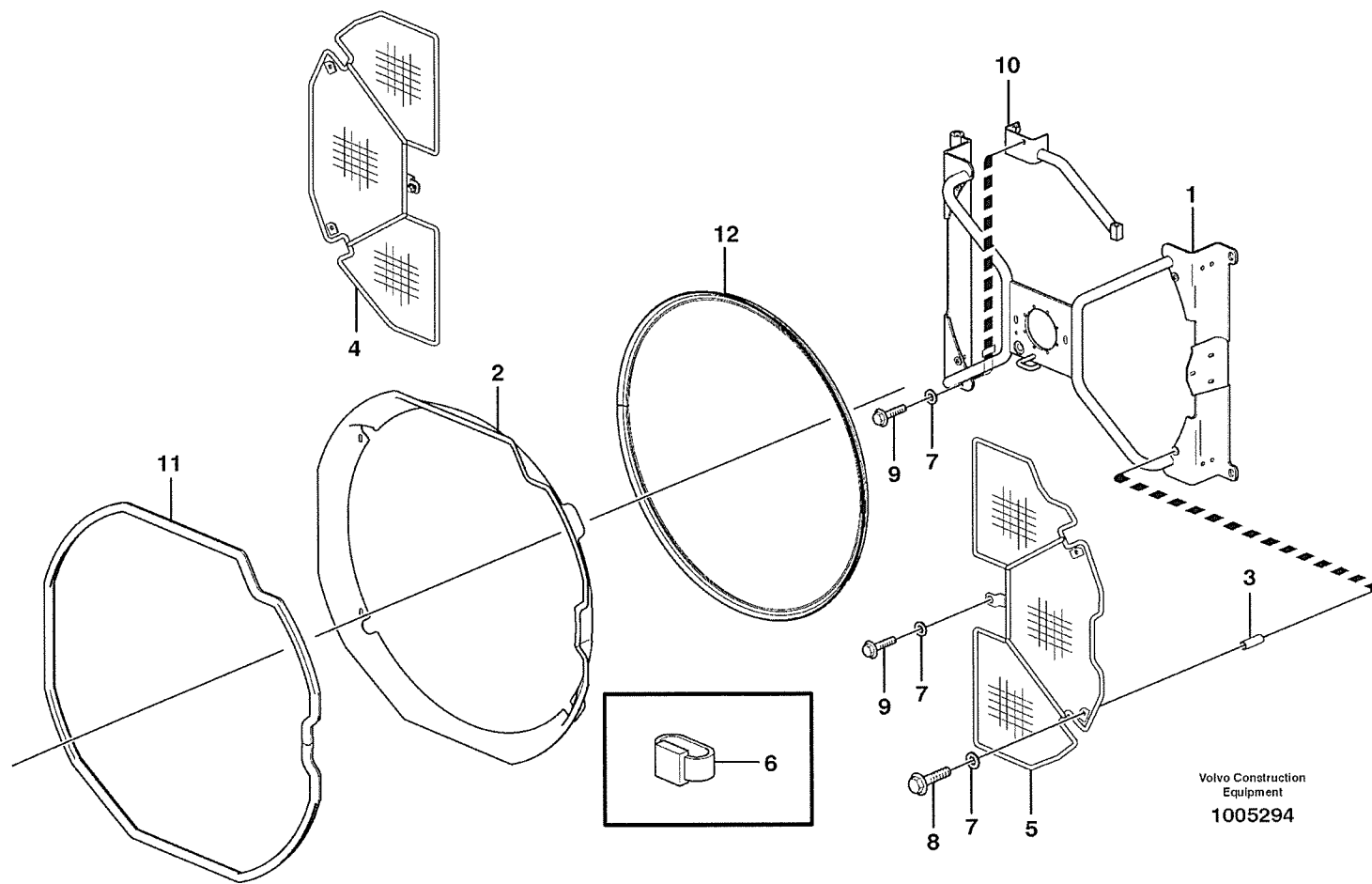

Fig.	Part No.	Quantity			P S	K T	Description	Dénomination	Bezeichnung	Denominación	Benämning	Notes
		1	2	3								
1	VOE 20512957	1					Gear.....	Pignon.....	Zahnrad.....	Engranaje.....	Kugghjul.....	
2	VOE 20450818	1					O-ring.....	Joint Torique.....	O-Ring.....	Junta torica.....	O-ring.....	
3	VOE 20450805	1					Flange.....	Flasque.....	Flansch.....	Brida.....	Fläns.....	
4	VOE 20450807	1					•Bushing.....	•Bague.....	•Buchse.....	•Casquillo.....	•Bussning.....	
5	VOE 20450809	1					•Bushing.....	•Bague.....	•Buchse.....	•Casquillo.....	•Bussning.....	
6	VOE 11173158	1					Seal.....	Joint.....	Dichtring.....	Junta.....	Tätning.....	
7	VOE 20450821	1					Screw.....	Vis.....	Schraube.....	Tornillo.....	Skruv.....	
8	VOE 20516716	2			SS		Bolt.....	Boulon.....	Bolzen.....	Perno.....	Bult.....	
9	VOE 20450811	1					Thrust Washer.....	Rondelle Butee.....	Druckscheibe.....	Arandela Presio.....	Tryckbricka.....	
10	VOE 20450822	3					Screw.....	Vis.....	Schraube.....	Tornillo.....	Skruv.....	
11	VOE 20459123	1					Sleeve.....	Douille.....	Kupplungsmuffe.....	Manguito de acoplam.....	Hylsa.....	
12		1			NS		•Lock ring.....	•Anneau verrouillage.....	•Schlossring.....	•Anillo seguridad.....	•Låsring.....	
13		1					Hydraulic Pump.....	Pompe Hydraulique.....	Hydraulikpumpe.....	Bomba Hidraulica.....	Hydraulpump.....	See group 913, Page 851

1		Pumpdrivning, kraftuttag Toma de fuerza para accionamiento de bomba Pumpennebenantrieb Prise de force pour l'entraînement de la pompe Pump drive power take-off	Catalogue id	Group
2			20008	263
3			Illustr. No	Section
4			1015168	250
5			Issue	Page
			VOE 63E9920008	141

VOLVO

L70E



Volvo Construction
Equipment
1005294

Fig.	Part No.	Quantity			P S	K I T	Description	Dénomination	Bezeichnung	Denominación	Benämning	Notes
		1	2	3								
16	VOE 13977599	1					Clamp.....	Pince Serrage	Klemme	Abrazadera	Klämma.....	
17	VOE 4881440	1					Strip Clamp	Ruban Serrage.....	Kabelbinder	Abraz Cinta	Bandklamma.....	

1		Spänningsomvandlare och ledningsmatta för radio. Transformador y manojos de cables para radio. Transformator und Kabelbäume für radio. Transformateur et faisceau de câbles pour radio. Voltage converter and cable harness for radio.	Catalogue id	Group
2			20008	393
3			Illustr. No	Section
4			1015864	100
5		80518, 82975 RH, 82976 LH	Issue	Page
			VOE 63E9920008	413

VOLVO

L70E

VOLVO

Construction Equipment

GROUP	Section	Page	GROUP	Section	Page
414	Torque converter 22530.....	100	421		
420	Hydraulic transmission with fitting parts.....	100	423		
420	Oil filler and dipstick STD, OPEN ROPS	150	425		
420	Ventilation for transmission. 22530, OPEN ROPS	300	427		
421	Converter housing with fitting parts 22530.....	100	429		
421	Clutch housing. 4 - speed. 22530	200	433		
421	Range selector valve, pressure limiting valve and pump. 22530.....	250	437		
421	Range selector valve	400	439		
421	Pressure limiting valve 22530	450	443		
421	Pump drive 22530.....	500	447		
421	Hydraulic clutch forward/3:rd speeds 22530.....	600	449		
421	Hydraulic clutch rear/4:th speeds 22530.....	700	453		
421	Hydraulic clutch 1:st and 2:nd speeds 22530	750	457		
421	Oil reservoir and strainer 22530.....	960	461		
436	Gear box housing with fitting parts 22530, OPEN ROPS	100	463		
451	Propeller shafts with fitting parts STD, OPEN ROPS	100	465		
451	Propellershaft rear STD, OPEN ROPS.....	150	467		
451	Propeller shaft middle STD, OPEN ROPS.....	200	469		
451	Power shaft front STD, OPEN ROPS	250	471		
460	Planet axles with fitting parts	100	473		
460	Venting, planetary gear STD, OPEN ROPS	150	475		
461	Planetary axle, front 23915.....	100	477		
461	Final drive, front 23915	150	479		
461	Planetary axle, Front 23915.....	200	483		
463	Planet shaft, rear.....	100	485		
463	Final drive, rear 23916	150	489		
463	Planetary axle, rear 23916, 23918.....	200	493		
463	Final drive, rear 23918	250	495		
468	Differential lock 23915	100	499		
468	Differential lock, hydraulic line 82823	150	501		
491	Oil cooler STD, OPEN ROPS	100	505		

INDEX OF CONTENTS	Catalogue id 20008	Group 400
	Issue VOE 63E9920008	Page 415

VOLVO

L70E

TABLE DES MATIÈRES			Catalogue id 20008	Group 400
			Issue VOE 63E9920008	Page 416
GROUPE	Section	Page	GROUPE	Section Page

414	Convertisseur de couple 22530	100	421
420	Transmission avec pièces de montage.....	100	423
420	Remplissage d'huile et indicateur de niveau STD, OPEN ROPS	150	425
420	Aération de transmission. 22530, OPEN ROPS	300	427
421	Carter du convertisseur avec pièces de montage 22530.....	100	429
421	Carter d'embrayage, 4-rapports. 22530	200	433
421	Valve sélecteur de vitesse , valve limiteur pression et pompe. 22530250		437
421	Soupape sélectrice vitesse	400	439
421	Limiteur de pression 22530.....	450	443
421	Entrainement pompe 22530.....	500	447
421	Hydraulic clutch forward/3:rd speeds 22530.....	600	449
421	Hydraulic clutch rear/4:th speeds 22530.....	700	453
421	Hydraulic clutch 1:st and 2:nd speeds 22530	750	457
421	Reservoir huile et crepine 22530	960	461
436	Suspension boîte vitesses 22530, OPEN ROPS	100	463
451	Arbres de transmission avec pieces de montage STD, OPEN ROPS	100	465
451	Arbre à cardans, arrière STD, OPEN ROPS	150	467
451	Arbre à cardans, médian STD, OPEN ROPS	200	469
451	Arbre à cardans, antérieur STD, OPEN ROPS.....	250	471
460	Train planétaire avec pièces de montage	100	473
460	Aération, train planétaire STD, OPEN ROPS	150	475
461	Axe satellite, AV 23915	100	477
461	Commandes finales, AV 23915	150	479
461	Pont moteur, Av 23915	200	483
463	Essieu moteur, arrière.....	100	485
463	Commandes finales, AR 23916	150	489
463	Pont moteur, ar. 23916, 23918	200	493
463	Commandes finales, AR 23918	250	495
468	Blocage différentiel 23915	100	499
468	Blocage de différentieltuyau, hydraulique 82823	150	501

GRUPPE	Abschnitt	Seite	GRUPPE	Abschnitt	Seite
414	Drehmomentwandler 22530.....	100			421
420	Transmission mit Anbauteilen.....	100			423
420	Öleinfüllung und Ölmeßtab STD, OPEN ROPS.....	150			425
420	Entlüftung für Transmission. 22530, OPEN ROPS.....	300			427
421	Wandlergehäuse mit Anbauteilen 22530.....	100			429
421	Kupplungsgehäuse für Vierganggetriebe. 22530.....	200			433
421	Wählerventil, Druckbegrenzungsventil und Pumpe. 22530.....	250			437
421	Getriebewählerventil.....	400			439
421	Druckbegrenzungsventil 22530.....	450			443
421	Pumpenantrieb 22530.....	500			447
421	Hydraulic clutch forward/3:rd speeds 22530.....	600			449
421	Hydraulic clutch rear/4:th speeds 22530.....	700			453
421	Hydraulic clutch 1:st and 2:nd speeds 22530.....	750			457
421	ölvorratsbehälter und Sieb 22530.....	960			461
436	Getriebeaufhängung 22530, OPEN ROPS.....	100			463
451	Gelenkwelle mit Anbauteilen STD, OPEN ROPS.....	100			465
451	Gelenkwelle, hintere STD, OPEN ROPS.....	150			467
451	Gelenkwelle, mittlere STD, OPEN ROPS.....	200			469
451	Gelenkwelle, vordere STD, OPEN ROPS.....	250			471
460	Planetenwellen mit Anbauteilen.....	100			473
460	Lüftung, Planetenachsen STD, OPEN ROPS.....	150			475
461	Planetenwelle, vorne 23915.....	100			477
461	Ausgangsgetriebe, vorwärts 23915.....	150			479
461	Planetengetriebe, Vordere 23915.....	200			483
463	Planetenwelle, hintere.....	100			485
463	Ausgangsgetriebe, rückwärts 23916.....	150			489
463	Planetengetriebe, hinten 23916, 23918.....	200			493
463	Ausgangsgetriebe, rückwärts 23918.....	250			495
468	Ausgleichsperre 23915.....	100			499
468	Differentialsperre, Hydraulikleitung 82823.....	150			501
491	Ölkühler STD, OPEN ROPS.....	100			505

INHALTSVERZEICHNIS	Catalogue id 20008	Group 400
	Issue VOE 63E9920008	Page 417

INDICE		Catalogue id 20008	Group 400
		Issue VOE 63E9920008	Page 418
GRUPO	Sección Página	GRUPO	Sección Página

414	Convertidor de par 22530	100	421	491	Enfriador de aceite STD, OPEN ROPS	100	505
420	Transmisión con accesorios de montaje	100	423				
420	Boca de llenado de aceite y varilla de nivel STD, OPEN ROPS	150	425				
420	Ventilación de transmisión. 22530, OPEN ROPS	300	427				
421	Caja del convertidor con accesorios de montaje 22530	100	429				
421	Caja del embrague, 4-marchas. 22530	200	433				
421	Válvula - selectivo de cambio de velocidades y limitadora de presión. 22530	250	437				
421	Válvula selectora de gama	400	439				
421	Válvula limitadora de presión 22530	450	443				
421	Accionamiento de bomba 22530	500	447				
421	Hydraulic clutch forward/3:rd speeds 22530	600	449				
421	Hydraulic clutch rear/4:th speeds 22530	700	453				
421	Hydraulic clutch 1:st and 2:nd speeds 22530	750	457				
421	Deposito de aceite y colador 22530	960	461				
436	Suspensión de la caja de cambios 22530, OPEN ROPS	100	463				
451	Ejes cardán con accesorios de montaje STD, OPEN ROPS	100	465				
451	Eje cardán, trasero STD, OPEN ROPS	150	467				
451	Eje cardán, medio STD, OPEN ROPS	200	469				
451	Eje cardán, delantero STD, OPEN ROPS	250	471				
460	Ejes planetarios con accesorios de montaje	100	473				
460	Ventilación, ejes planetarios STD, OPEN ROPS	150	475				
461	Eje planeta, delantera 23915	100	477				
461	Engranaje cambio central, delantero 23915	150	479				
461	Puente motor, delantero 23915	200	483				
463	Eje propulsor, trasero	100	485				
463	Engranaje cambio central, trasero 23916	150	489				
463	Puente motor, trasero 23916, 23918	200	493				
463	Engranaje cambio central, trasero 23918	250	495				
468	Bloqueo del diferencial 23915	100	499				

GRUPP	Avsnitt	Sida	GRUPP	Avsnitt	Sida
414	Momentomvandlare 22530	100			421
420	Transmission med monteringsdetaljer	100			423
420	Oljepåfyllning och mätsticka STD, OPEN ROPS	150			425
420	Ventilation för transmission. 22530, OPEN ROPS	300			427
421	Momentomvandlarhus med mont.detaljer 22530.....	100			429
421	Kopplingshus, 4 - växlad. 22530	200			433
421	Växelväljarventil, tryckbegränsningsventil och pump. 22530.....	250			437
421	Växelväljarventil	400			439
421	Tryckbegränsningsventil 22530	450			443
421	Pumpdrivning 22530	500			447
421	Hydraulkoppling fram/3:an 22530	600			449
421	Hydraulkoppling back/4:an 22530.....	700			453
421	Hydraulkoppling 1:an och 2:an 22530	750			457
421	Oljebehållare och sil 22530.....	960			461
436	Växellådsupphängning 22530, OPEN ROPS	100			463
451	Kardanaxlar med monteringsdetaljer STD, OPEN ROPS	100			465
451	Kardanaxel bakre STD, OPEN ROPS	150			467
451	Kardanaxel mittersta STD, OPEN ROPS	200			469
451	Kardanaxel främre STD, OPEN ROPS	250			471
460	Planetaxlar med monteringsdetaljer	100			473
460	Avluftning, planetaxlar STD, OPEN ROPS	150			475
461	Planetaxel, fram 23915	100			477
461	Centrumväxel, fram 23915.....	150			479
461	Planethållare, främre. 23915.....	200			483
463	Planetaxel, bak	100			485
463	Centrumväxel, bak 23916	150			489
463	Planethållare, bakre 23916, 23918	200			493
463	Centrumväxel, bak 23918	250			495
468	Differentialspärr 23915.....	100			499
468	Differentialspärr, hydraulledning 82823	150			501
491	Oljekylare STD, OPEN ROPS	100			505

INNEHÅLLSFÖRTECKNING	Catalogue id 20008	Group 400
	Issue VOE 63E9920008	Page 419

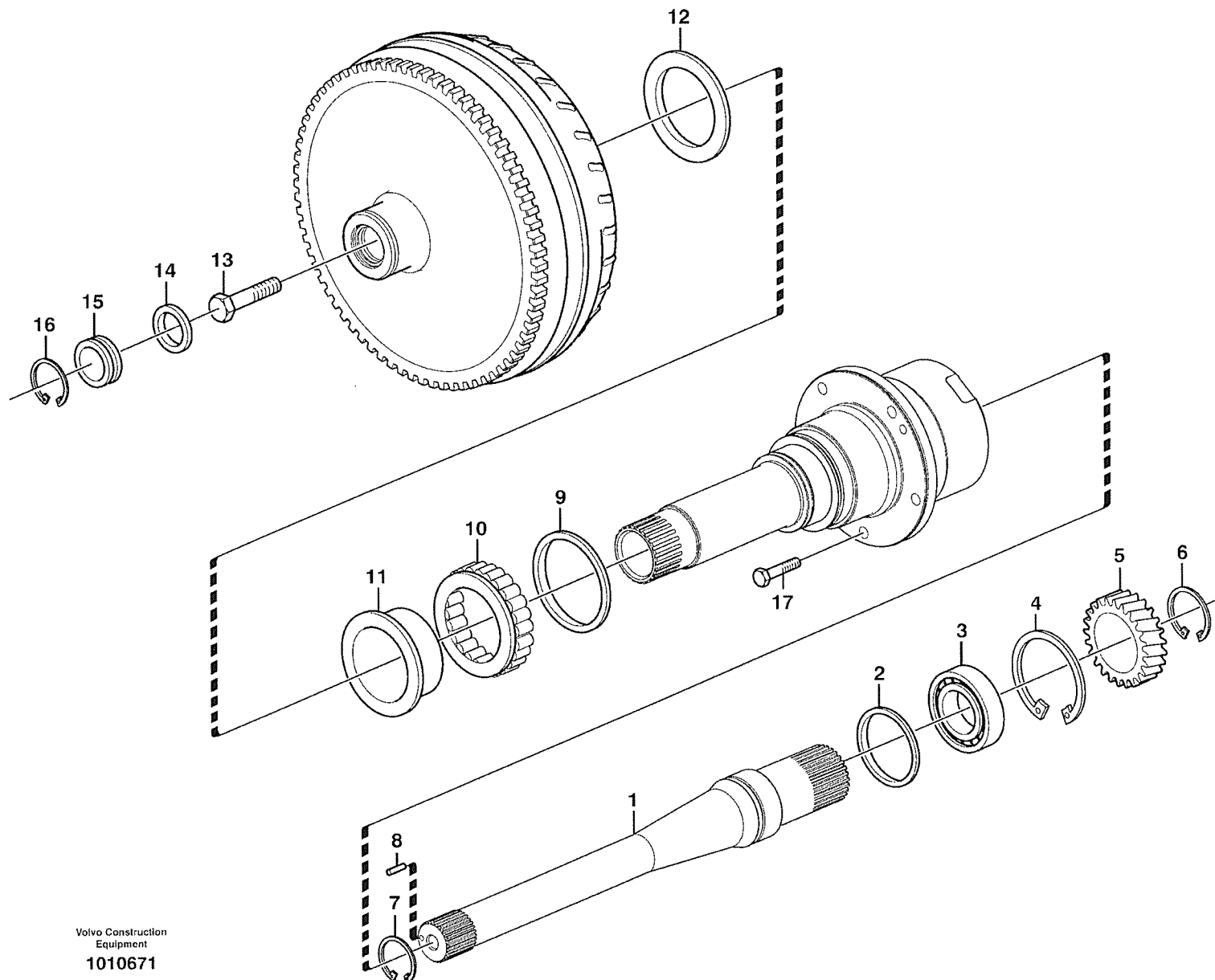

Fig.	Part No.	Quantity			P S	K T	Description	Dénomination	Bezeichnung	Denominación	Benämning	Notes
		1	2	3								
	VOE 11145220	1					Trq Converter.....	Converti.couple	Drehm Wandler	Convertidor Par	Momentomvandl.....	SER NO - 10567
	VOE 11038448		1				Trq Converter.....	Converti.couple	Drehm Wandler	Convertidor Par	Momentomvandl.....	SER NO 10568 -
1	VOE 11709863	1	1				•Shaft	•Arbre	•Welle	•Arbol.....	•Axel.....	
2	VOE 6213601	1	1				•Sealing ring.....	•Bague d'étanchéité	•Runddichtring.....	•Anillo reten	•Tätningsring.....	
3	VOE 11709862	1	1				•Bearing	•Palier.....	•Lager.....	•Cojinete	•Lager.....	
4	VOE 914548	1	1				•Snap Ring.....	•Circlip.....	•Nutring	•Circlip	•Spårring.....	
5	VOE 6212817	1					•Gear.....	•Pignon.....	•Zahnrad.....	•Engranaje.....	•Kugghjul.....	
	VOE 11711934		1				•Gear.....	•Pignon.....	•Zahnradgetriebe.....	•Engranaje.....	•Kuggdrev.....	
6	VOE 914474	1	1				•Snap Ring.....	•Circlip.....	•Nutring	•Circlip	•Spårring.....	
7	VOE 13914468	1	1				•Snap Ring.....	•Circlip.....	•Nutring	•Circlip	•Spårring.....	
8	VOE 13951961	1	1				•Spring Pin	•Axe de ressort.....	•Federstift.....	•Pasador Resorte	•Fjäderpinne.....	
9	VOE 6212718	1	1				•Sealing ring.....	•Bague d'étanchéité	•Runddichtring.....	•Anillo reten	•Tätningsring.....	
10	VOE 6212716	1	1				•Needle Bearing	•Roule.aiguilles	•Nadellager.....	•Cojinete Agujas	•Nållager.....	
11	VOE 6212717	1	1				•Retainer	•Retenue	•Halter	•Soporte	•Hållare.....	
12	VOE 6212715	1	1				•Lock Ring.....	•Anneau Verrouillage	•Schlossring	•Anillo Segurid	•Låsring.....	
13	VOE 6212720	1	1				•Screw.....	•Vis.....	•Schraube.....	•Tornillo	•Skruv.....	
14	VOE 11999328	1	1				•O-ring.....	•Joint Torique	•O-Ring.....	•Junta torica	•O-ring.....	
15	VOE 11999327	1	1				•Cap	•Chapeau	•Kappe	•Caperuza	•Lock.....	
16	VOE 914523	1	1				•Snap Ring.....	•Circlip.....	•Nutring	•Circlip	•Spårring.....	
17	VOE 13965185	5	5				Flange screw.....	Vis à bride	Flanschschraube	Torn embridado	Flänsskruv.....	

1	11145220	Momentomvandlare Convertidor de par Drehmomentwandler Convertisseur de couple Torque converter	Catalogue id	Group
2	11038448		20008	414
3			Illustr. No	Section
4			1010671	100
5		22530	Issue	Page
			VOE 63E9920008	421

VOLVO

L70E

Fig.	Part No.	Quantity			P S	K T	Description	Dénomination	Bezeichnung	Denominación	Benämning	Notes
		1	2	3								
	VOE 22530	1					Hydr Xmsn	Trans.hydrauli.	Hydr Antrieb	Transm Hidraul.....	Hydraultransm.....	22530 HT95
1		1					•Trq Converter	•Converti.couple	•Drehm Wandler	•Convertidor Par	•Momentomvandl.....	See group 414, Page 421
2		1					•Oil reservoir and str ..	•Reservoir huile et c ..	•Ölvarratsbeh. und si ..	•Deposito de aceite y ..	•Oljebhållare och sil ..	See group 421, Page 461
3	VOE 11144843	1					•Converter Shell	•Boit.convertis.	•Wandlerglocke	•Caja Convertid	•Momentomv.hus.....	See group 421, Page 429
4		1					•Pump drive	•Commande de la po ..	•Pumpenantrieb.....	•Accionamiento bom ..	•Pumpdrivning.....	See group 421, Page 447
5		1					•Oildistributor, tubes...	•Distributeur, Tuyau ...	•Ölverteiler, Rohr und ..	•Distribuidor, tubos	•Oljefördelare, rör,.....	See group 421, Page 429
6		1					•Clutch, forward,3:rd ..	•Embrayages, Av,3è ..	•Kupplungen, Vorw,3..	•Embragues, adel,3a ..	•Koppling, fram,3-an..	See group 421, Page 449
		1					•Clutch, reverse,4th s ..	•Embrayages,ar,4èm ..	•Kupplungen, R~ckw, ..	•Embragues,atras,4a ..	•Koppling, back, 4-an.	See group 421, Page 453
		1					•Clutch, 1st and 2nd...	•Embrayages, 1-2 vite ..	•Kupplungen, 1. 2.ga..	•Embragues, 1-2 velo ..	•Koppling, 1 - 2:an....	See group 421, Page 457
7		1					•Pr. limiting valve	•Valve limiteur press. ..	•Druckbegrenzungs v ..	•Valvula limitadora pr ..	•Tr.begränsningsvent.	See group 421, Page 443
8		1					•Fuel filling pump	•Pompe carburant	•Betankungspumpe	•Bomba combustible ..	•Tankningspump.....	See group 421, Page 437
9		1					•Gear selector valve...	•Valve selectr.vitesse ..	•Umsteurventil	•valvula select.veloci ..	•Växelväljarventil.....	See group 421, Page 439
10		1					•Transfer case,.....	•Boite transf.....	•Verteilerget.....	•Caja reenvio,.....	•Fördelningsväx.....	See group 421, Page 433
11		1					•Wire harness	•Faisceau cables	•Kabelbaum.....	•Manejo cables	•Ledningsmatta.....	See group 371, Page 257
12		1					Gearbox mounting	Suspension de boite ..	Getreibeaufhängung ..	Suspension de la caj ..	Växellådsupphängnin	See group 436, Page 463
13		1					Oil filler, oil dipst.....	Remplissage d'huile, ..	Öleinfüllung, Ölmes....	Relleno de aceite y	Oljepåfyllning, måtst..	See group 420, Page 425
14		1					Ventilation for hydr.....	Aération de transm.....	Entlüftung für Tr	Ventilación del tra.....	Ventilation för trans....	See group 420, Page 427
15	VOE 926101	1	1	1			O-ring	Joint Torique	O-Ring	Junta torica.....	O-ring.....	
16	VOE 13970879	12	12	12			Hexagon screw	Vis tête hexagonale ...	Sechskantschraube....	Tornillo hexago.....	Sexkantsskruv.....	
17	VOE 941908	12	12	12			Spring Washer	Rondelle élastique	Federscheibe	Arandela flexible.....	Fjäderbricka.....	
18	VOE 11145363	1					Check valve	Valve antiretour.....	Rückschlagventil	Válvula de retención...	Backventil.....	
19	VOE 936157	1					Elbow nipple.....	Raccord angulaire	Winkelnippel.....	Niple angular	Vinkelnippel.....	
20	VOE 936156	1					Elbow nipple.....	Raccord angulaire	Winkelnippel.....	Niple angular	Vinkelnippel.....	
21	VOE 935576	2					Plug.....	Bouchon	Stopfen	Tapon	Plugg.....	

1	22530 HT95	Transmission med monteringsdetaljer Transmisión con accesorios de montaje Transmission mit Anbauteilen Transmission avec pièces de montage Hydraulic transmission with fitting parts	Catalogue id	Group
2	STD		20008	420
3	OPEN ROPS		Illustr. No	Section
4			1009613	100
5			Issue	Page
			VOE 63E9920008	423

VOLVO

L70E

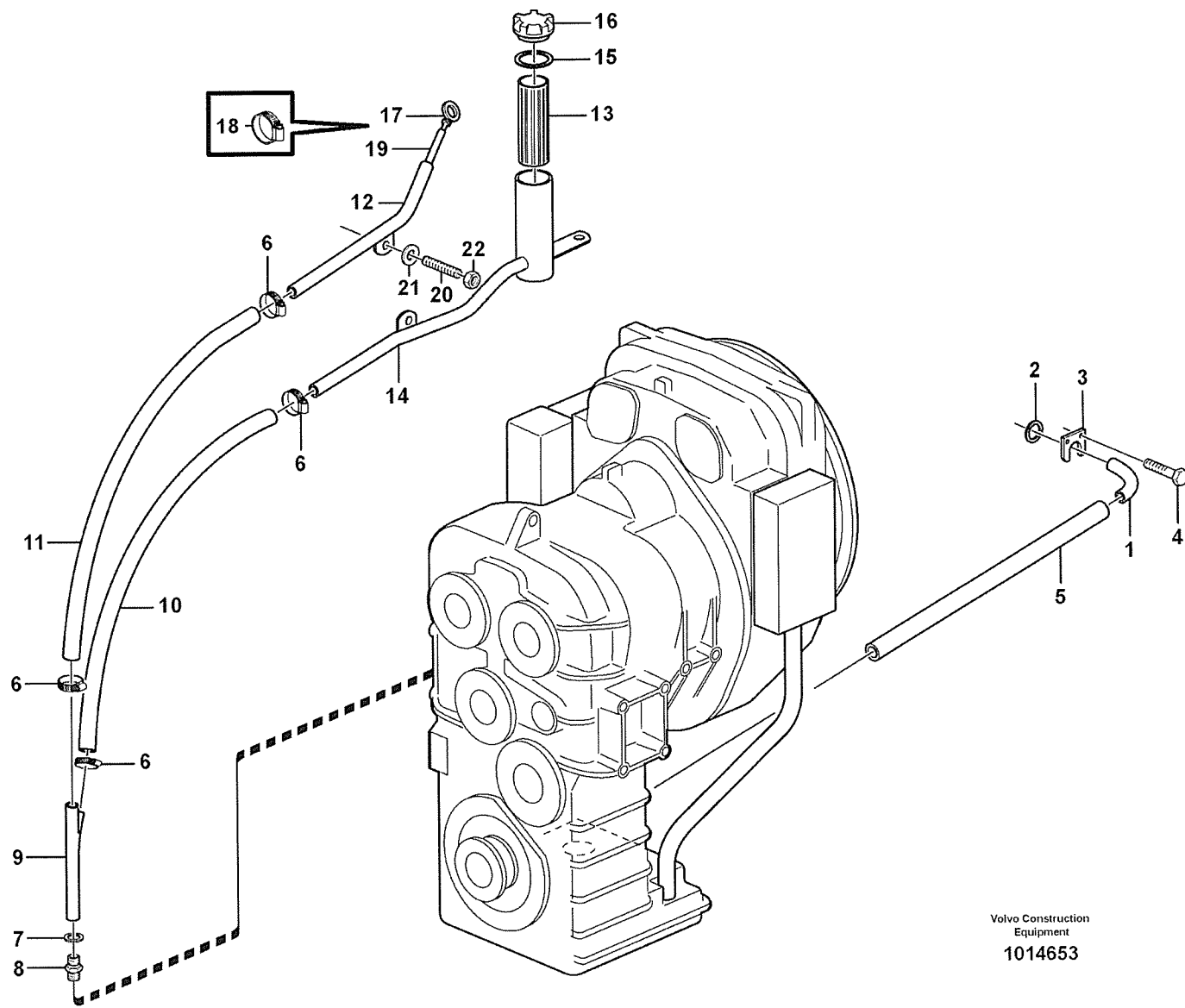

Volvo Construction
Equipment
1014653

Fig.	Part No.	Quantity			P S	K T	Description	Dénomination	Bezeichnung	Denominación	Benämning	Notes
		1	2	3								
1	VOE 11173175	1					Pipe.....	Canalisation	Rohrleitung.....	Canalización.....	Rör.....	L = 850 MM
2	VOE 421158	1					Sealing ring.....	Bague d'étanchéité	Runddichtring	Anillo reten	Tättningsring.....	
3	VOE 11031769	1					Lock Washer.....	Rondel.verroui.....	Sicher Scheibe	Arandel Segurid	Låsbricka.....	
4	VOE 946440	2					Flange screw.....	Vis à bride	Flanschschraube.....	Torn embridado	Flänsskruv.....	
5	VOE 13942707	1					Hose.....	Durit	Schlauch	Tubo flexible	Slang.....	
6	VOE 943476	4					Hose Clamp	Collier Serrage	Schlauchschelle	Abraz Manguera.....	Slangklamma.....	
7	VOE 14013071	1					Sealing washer	Rond.etancheite	Dichtscheibe.....	Arandela reten.....	Tättningsbricka.....	
8	VOE 11014972	1					Nipple.....	Raccord.....	Nippel.....	Niple	Nippel.....	
9	VOE 11410279	1					Tube.....	Tube.....	Rohr	Tubo	Rör.....	
10	VOE 941799	REQ					Hose.....	Durit	Schlauch	Tubo flexible	Slang.....	(VOE 940096) L = 800MM
11	VOE 941799	REQ					Hose.....	Durit	Schlauch	Tubo flexible	Slang.....	L = 800MM
12	VOE 11411133	1					Tube.....	Tube.....	Rohr	Tubo	Rör.....	
	VOE 11411136	1					Filler pipe	Tube remplissa.....	Fullrohr	Tubo Llenado	Påfyllningsrör.....	
13	VOE 11018236	1					•Strainer	•Crépine	•Seiher.....	•Colador	•Sil.....	
14		1			NS		•Filler pipe	•Tube remplissa.....	•Fullrohr	•Tubo Llenado	•Påfyllningsrör.....	
15	VOE 1275379	1					•Gasket	•Joint	•Dichtung.....	•Junta	•Packning.....	
16	VOE 421753	1					•Filler cap	•Bouchon Remplissa.....	•Tankverschluss	•Tapa Llenado	•Påfyllningslock.....	
17	VOE 11410865	1					Oil dipstick.....	Jauge de huile.....	Ölmesstab	Varill medic.....	Öljemätsticka.....	(VOE 11410491)
18	VOE 942928	1					•Hose Clamp	•Collier Serrage.....	•Schlauchschelle.....	•Abraz Manguera	•Slangklamma.....	
19	VOE 983342	1					•Hose	•Durit	•Schlauch	•Tubo flexible.....	•Slang.....	
20	VOE 980157	1					Stud.....	Goujon	Stiftschraube	Esparrago.....	Pinnskruv.....	
21	VOE 13960141	1					Washer.....	Rondelle.....	Scheibe	Arandela	Bricka.....	
22	VOE 13945408	1					Nut	Ecrou.....	Mutter	Tuerca	Mutter.....	

1		Oljepåfyllning och mätsticka Boca de llenado de aceitey varilla de nivel Öleinfüllung und Ölmeßtab Remplissage d'huile et indicateur de niveau Oil filler and dipstick	Catalogue id	Group
2			20008	420
3			Illustr. No	Section
4			1014653	150
5		STD, OPEN ROPS	Issue	Page
			VOE 63E9920008	425

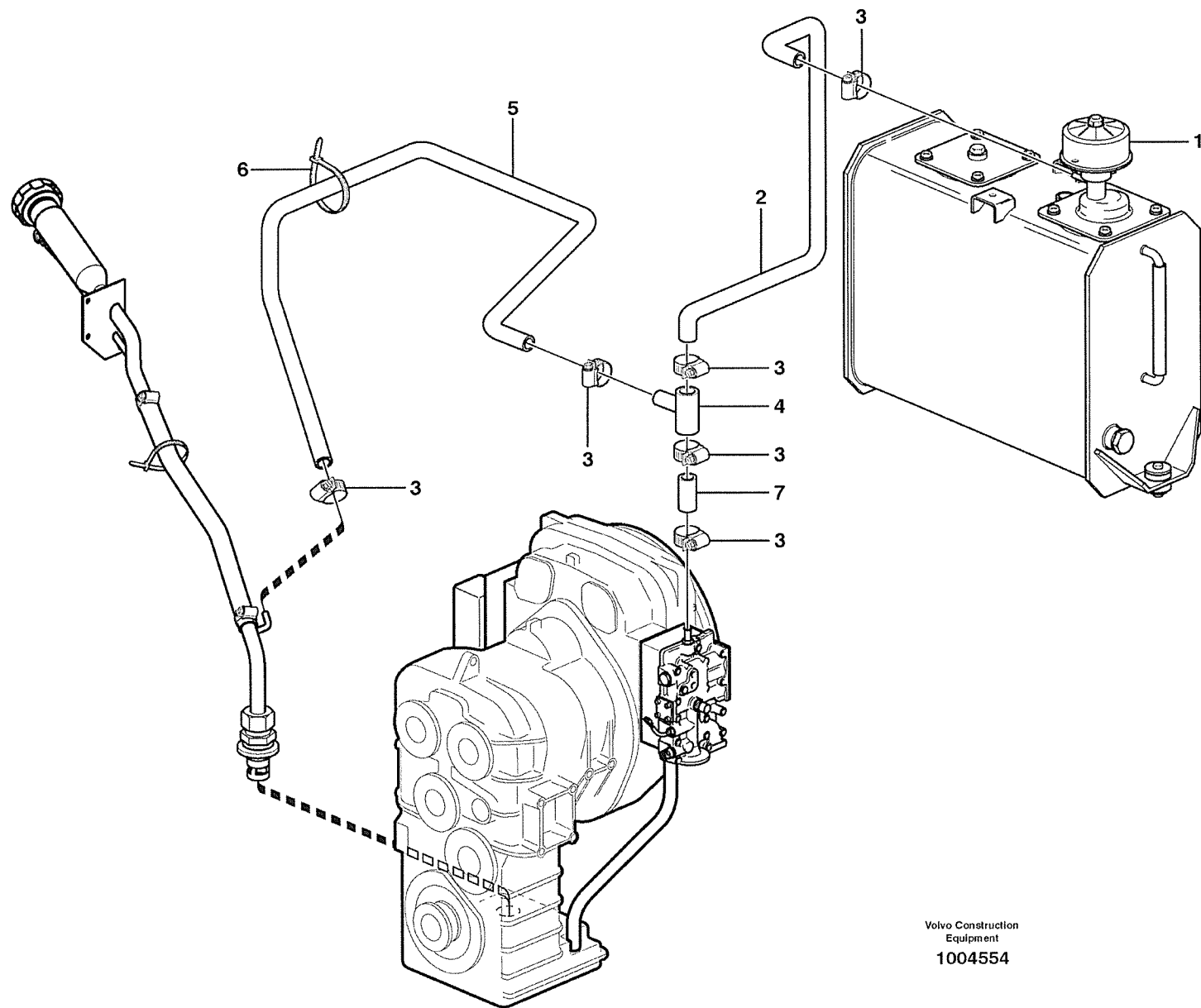

Fig.	Part No.	Quantity			P S	K T	Description	Dénomination	Bezeichnung	Denominación	Benämning	Notes
		1	2	3								
1							Filter	Filtre	Filter	Filtro	Filter.....	See group 911, Page 813
2	VOE 13944075	REQ					Rubber hose	Durit caoutcho.	Gummschlauch	Manguera	Gummislang.....	L = 1130MM
3	VOE 943470	6					Hose Clamp	Collier Serrage	Schlauchschelle	Abraz Manguera.....	Slangklamma.....	
4	VOE 419446	1					Pipe.....	Canalisation	Rohrleitung	Canalización.....	Rör.....	
5	VOE 13944075	REQ					Rubber hose	Durit caoutcho.	Gummschlauch	Manguera	Gummislang.....	L = 1250MM
6	VOE 4881440	6					Strip Clamp	Ruban Serrage.....	Kabelbinder	Abraz Cinta	Bandklamma.....	
7	VOE 13944075	1					Rubber hose	Durit caoutcho.	Gummschlauch	Manguera	Gummislang.....	L = 60MM

1		Ventilation för transmission.	Catalogue id	Group
2		Ventilación de transmisión.	20008	420
3		Entlüftung für Transmission.	Illustr. No	Section
4		Aération de transmission.	1004554	300
5		Ventilation for transmission.	Issue	Page
		22530, OPEN ROPS	VOE 63E9920008	427

VOLVO

L70E

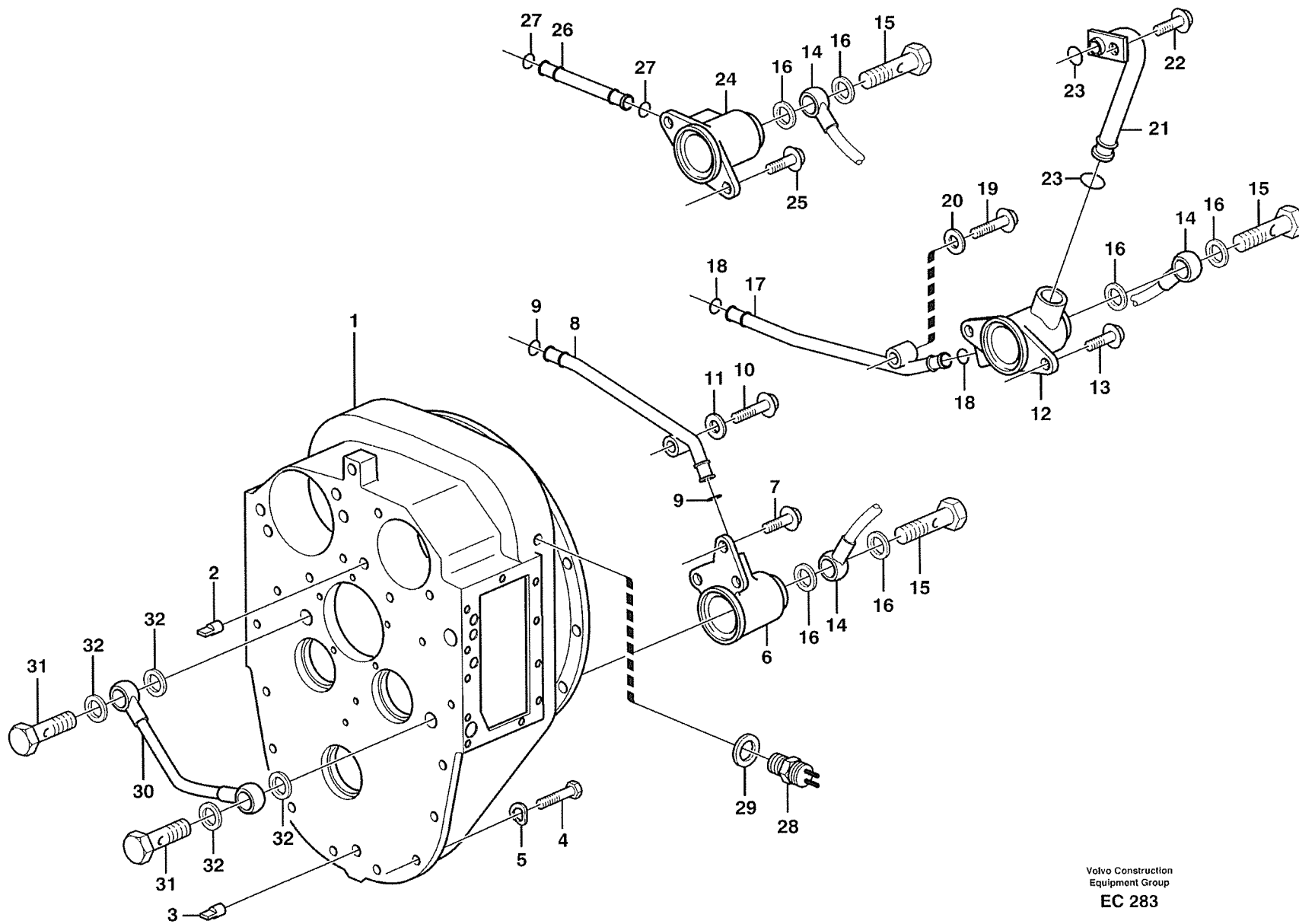

Fig.	Part No.	Quantity			P S	K T	Description	Dénomination	Bezeichnung	Denominación	Benämning	Notes
		1	2	3								
1	VOE 11144843	1					Converter Shell	Boit.convertis.	Wandlerglocke	Caja Convertid	Momentomv.hus.....	
2	VOE 4718167	1					Pin.....	Goupille.....	Stift	Pasador	Pinne.....	
3	VOE 950711	1					Pin.....	Goupille.....	Stift	Pasador	Pinne.....	
4	VOE 13970973	15					Hexagon screw	Vis a tête hexagonale	Sechskantschr.....	Tornillo hexago.....	Sexkantsskruv.....	
5	VOE 13949608	15					Washer.....	Rondelle	Scheibe	Arandela	Bricka.....	
6	VOE 11144904	1					Oil Distributor	Distribut.huile	Ölverteiler.....	Distrib Aceite	Oljefördelare.....	TM NO - 11600 TM NO 11840 - TM NO 11601 - 11839
6	VOE 11419560	1					Oil Distributor	Distribut.huile	Ölverteiler.....	Distrib Aceite	Oljefördelare.....	
7	VOE 13946173	3					Flange screw.....	Vis à bride	Flanschschrabe.....	Torn embridado.....	Flänsskruv.....	
8	VOE 4871210	2					Pipe.....	Canalisation	Rohrleitung.....	Canalizacion.....	Rör.....	
9	VOE 944364	4					O-ring.....	Joint Torique	O-Ring.....	Junta torica.....	O-ring.....	
10	VOE 13965180	1					Flange screw.....	Vis à bride	Flanschschrabe.....	Torn embridado.....	Flänsskruv.....	
11	VOE 13960141	1					Washer.....	Rondelle	Scheibe	Arandela	Bricka.....	
12	VOE 11144902	1					Oil Distributor	Distribut.huile	Ölverteiler.....	Distrib Aceite	Oljefördelare.....	TM NO - 11600 TM NO 11840 - TM NO 11601 - 11839
12	VOE 11419558	1					Oil Distributor	Distribut.huile	Ölverteiler.....	Distrib Aceite	Oljefördelare.....	
13	VOE 13946173	2					Flange screw.....	Vis à bride	Flanschschrabe.....	Torn embridado.....	Flänsskruv.....	
14	VOE 4871943	1					Pipe.....	Canalisation	Rohrleitung.....	Canalizacion.....	Rör.....	
15	VOE 941686	3					Hollow Screw	Vis Creuse	Hohlschraube	Tornillo hueco.....	Hålskruv.....	
16	VOE 7011996	6					Gasket.....	Joint	Dichtung	Junta	Packning.....	
17	VOE 11036001	2					Pipe.....	Canalisation	Rohrleitung.....	Canalizacion.....	Rör.....	
18	VOE 944364	4					O-ring.....	Joint Torique	O-Ring.....	Junta torica.....	O-ring.....	
19	VOE 13965180	1					Flange screw.....	Vis à bride	Flanschschrabe.....	Torn embridado.....	Flänsskruv.....	
20	VOE 13960141	1					Washer.....	Rondelle	Scheibe	Arandela	Bricka.....	
21	VOE 4871940	1					Pipe.....	Canalisation	Rohrleitung.....	Canalizacion.....	Rör.....	
22	VOE 13946173	1					Flange screw.....	Vis à bride	Flanschschrabe.....	Torn embridado.....	Flänsskruv.....	
23	VOE 968007	2					O-ring.....	Joint Torique	O-Ring.....	Junta torica.....	O-ring.....	
24	VOE 11144903	1					Oil Distributor	Distribut.huile	Ölverteiler.....	Distrib Aceite	Oljefördelare.....	TM NO - 11600 TM NO 11840 - TM NO 11601 - 11839
24	VOE 11419559	1					Oil Distributor	Distribut.huile	Ölverteiler.....	Distrib Aceite	Oljefördelare.....	

1		Momentomvandlarhus med mont.detaljer	Catalogue id	Group
2		Caja del convertidor con accesorios de montaje	20008	421
3		Wandlergehäuse mit Anbauteilen	Illustr. No	Section
4		Carter du convertisseur avec pièces de montage	EC283	100
4		Converter housing with fitting parts	Issue	Page
5		22530	VOE 63E9920008	429

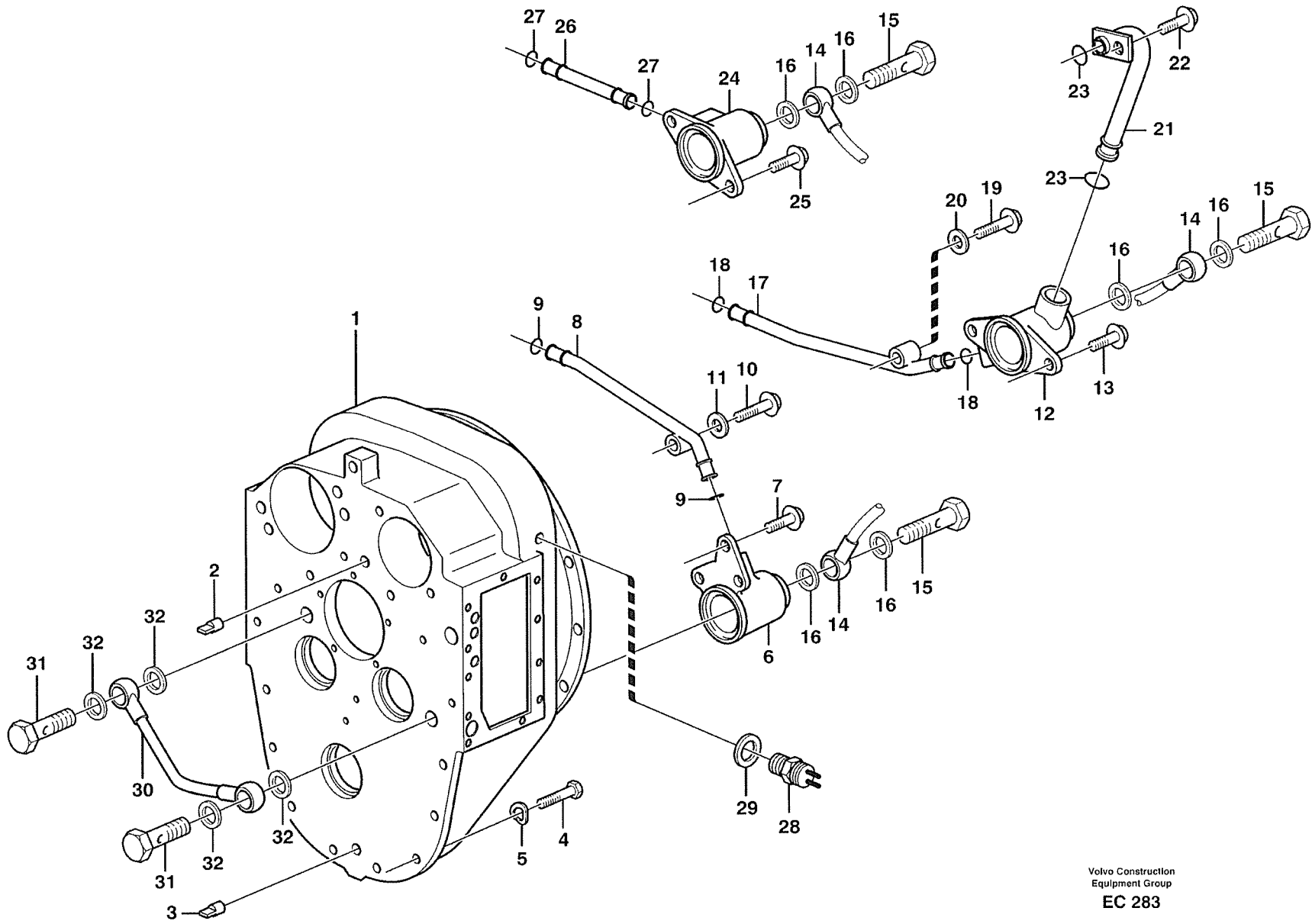

Fig.	Part No.	Quantity			P S	K I T	Description	Dénomination	Bezeichnung	Denominación	Benämning	Notes
		1	2	3								
25	VOE 13946173	2					Flange screw.....	Vis à bride	Flanschschraube.....	Torn embridado.....	Flänsskruv.....	
26	VOE 11144080	3					Pipe.....	Canalisation	Rohrleitung.....	Canalizacion.....	Rör.....	
27	VOE 944364	4					O-ring.....	Joint Torique	O-Ring.....	Junta torica.....	O-ring.....	
28	VOE 4780941	1					Ind Sensor.....	Emett.induction	Induktionsgeber.....	Sensor Inducc	Indukt.givare.....	SE201
29	VOE 7011998	1					Gasket.....	Joint	Dichtung	Junta	Packning.....	
30	VOE 4871219	1					Pipe.....	Canalisation	Rohrleitung.....	Canalizacion.....	Rör.....	
31	VOE 7026013	2					Hollow Screw	Vis Creuse	Hohlschraube	Tornillo hueco.....	Hålskruv.....	
32	VOE 7011998	4					Gasket.....	Joint	Dichtung	Junta	Packning.....	

1		Momentomvandlarhus med mont.detaljer Caja del convertidor con accesorios de montaje Wandlergehäuse mit Anbauteilen Carter du convertisseur avec pièces de montage Converter housing with fitting parts 22530	Catalogue id	Group
2			20008	421
3			Illustr. No	Section
4			EC283	100
5			Issue	Page
			VOE 63E9920008	431

VOLVO

L70E

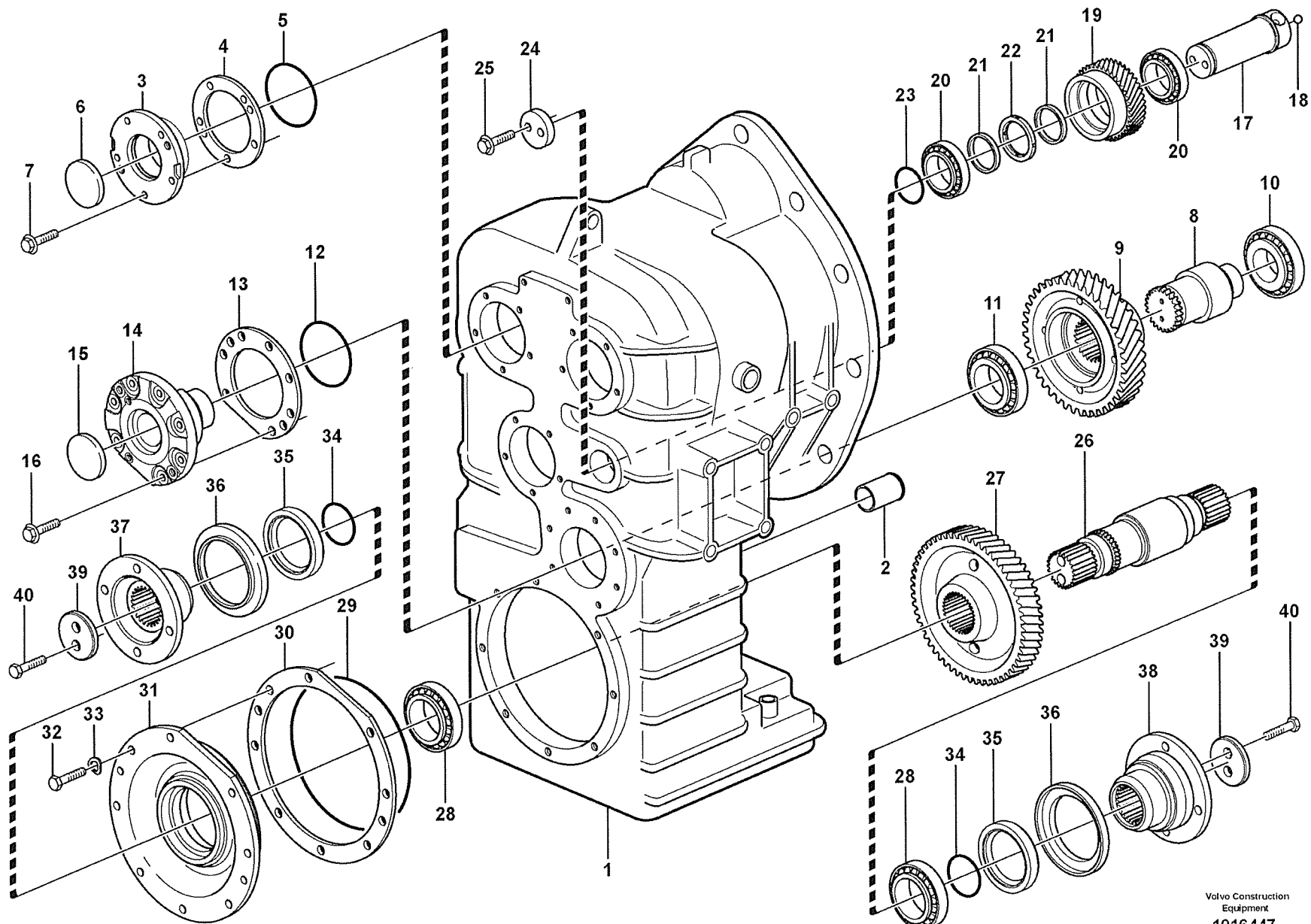

Fig.	Part No.	Quantity			P S	K T	Description	Dénomination	Bezeichnung	Denominación	Benämning	Notes
		1	2	3								
	VOE 22530	1					Hydr Xmsn	Trans.hydrauli.	Hydr Antrieb	Transm Hidraul.....	Hydraultransm.....	HT95
1	VOE 11145253	1					•Housing	•Carter	•Gehäuse	•Carter	•Hus	
2	VOE 739393	1					••Pipe	••Canalisation	••Rohrleitung	••Canalización	••Rör	
3	VOE 11036828	3					•Cap	•Chapeau	•Kappe	•Caperuza	•Lock	
4	VOE 11036829	REQ					•Shim	•Cale Reglage	•Nachstellblech	•Cuna de calzar	•Justerbleck	THICK=1,0 MM
	VOE 11036831	REQ					•Shim	•Cale Reglage	•Nachstellblech	•Cuna de calzar	•Justerbleck	THICK=0,35MM
	VOE 11036832	REQ					•Shim	•Cale Reglage	•Nachstellblech	•Cuna de calzar	•Justerbleck	THICK=0,10MM
5	VOE 925094	3					•O-ring	•Joint Torique	•O-Ring	•Junta torica	•O-ring	
6	VOE 4881034	3					•Cover	•Couvercle	•Deckel	•Tapa	•Lock	
7	VOE 13945444	15					•Flange screw	•Vis à bride	•Flanschschraube	•Torn embridado	•Flänsskruv	
8	VOE 4871551	1					•Shaft	•Arbre	•Welle	•Arbol	•Axel	
9	VOE 11036894	1					•Gear	•Pignon	•Zahnrad	•Engranaje	•Kugghjul	
10	VOE 183824	1					•Roller Bearing	•Roulement rouleaux	•Rollenlager	•Cojinet Rodillo	•Rullager	
11	VOE 11144935	1					•Bearing	•Palier	•Lager	•Cojinete	•Lager	
12	VOE 925257	1					•O-ring	•Joint Torique	•O-Ring	•Junta torica	•O-ring	
13	VOE 11036825	REQ					•Shim	•Cale Reglage	•Nachstellblech	•Cuna de calzar	•Justerbleck	THICK=1,0MM
	VOE 11036826	REQ					•Shim	•Cale Reglage	•Nachstellblech	•Cuna de calzar	•Justerbleck	THICK=0,35MM
	VOE 11036827	REQ					•Shim	•Cale Reglage	•Nachstellblech	•Cuna de calzar	•Justerbleck	THICK=0,10MM
14	VOE 11036824	1					•Stub	•Tourillon	•Lagerhals	•Eje Cojinete	•Lagertapp	
15	VOE 4881034	1					•Cover	•Couvercle	•Deckel	•Tapa	•Lock	
16	VOE 13945444	7					•Flange screw	•Vis à bride	•Flanschschraube	•Torn embridado	•Flänsskruv	
17	VOE 11145361	1					•Shaft	•Arbre	•Welle	•Arbol	•Axel	
18	VOE 184645	1					••Ball	••Bille	••Kugel	••Bola	••Kula	
19	VOE 11145180	1					•Idle Gear	•Pignon Fou	•Vorgelegerad	•Engranaj Interm	•Mellanhjul	
20	VOE 183484	2					•Bearing	•Palier	•Lager	•Cojinete	•Lager	
21	VOE 4871610	REQ					•Spacer Ring	•Bagu.entretoise	•Abstandring	•Anillo Dist	•Distansring	THICK=5,02MM
	VOE 4871611	REQ					•Spacer Ring	•Bagu.entretoise	•Abstandring	•Anillo Dist	•Distansring	THICK=5,07MM
	VOE 4871612	REQ					•Spacer Ring	•Bagu.entretoise	•Abstandring	•Anillo Dist	•Distansring	THICK=5,17MM
	VOE 4871613	REQ					•Spacer Ring	•Bagu.entretoise	•Abstandring	•Anillo Dist	•Distansring	THICK=5,27MM
	VOE 4871614	REQ					•Spacer Ring	•Bagu.entretoise	•Abstandring	•Anillo Dist	•Distansring	THICK=5,32MM

1		Kopplingshus, 4 - växlad. Caja del embrague, 4-marchas. Kupplungsgehäuse für Vierganggetriebe. Carter d'embrayage, 4-rapports. Clutch housing. 4 - speed. 22530	Catalogue id	Group
2			20008	421
3			Illustr. No	Section
4			1016447	200
5			Issue	Page
			VOE 63E9920008	433

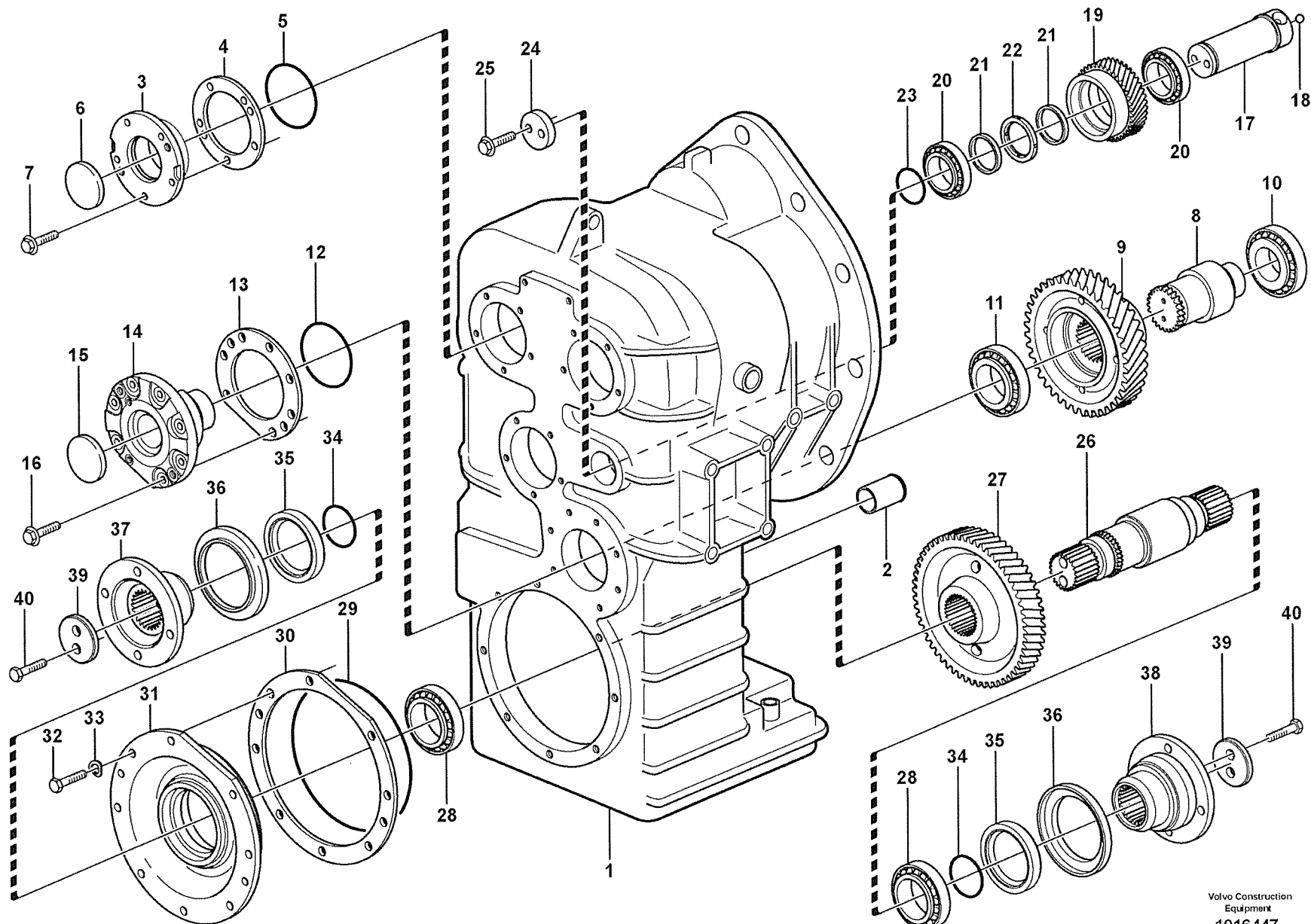

Fig.	Part No.	Quantity			P S	K I T	Description	Dénomination	Bezeichnung	Denominación	Benämning	Notes
		1	2	3								
22	VOE 11036260	1					•Spacer Ring	•Bagu.entretoise	•Abstandring	•Anillo Dist	•Distansring	
23	VOE 13960177	1					•O-ring	•Joint Torique	•O-Ring	•Junta torica	•O-ring	
24	VOE 11145371	1					•Washer	•Rondelle	•Scheibe	•Arandela	•Bricka	
25	VOE 967639	2					•Screw	•Vis	•Schraube	•Tornillo	•Skruv	
26	VOE 4871195	1					•Shaft	•Arbre	•Welle	•Arbol	•Axel	
27	VOE 11036895	1					•Gear	•Pignon	•Zahnrad	•Engranaje	•Kugghjul	
28	VOE 7011097	2					•Bearing	•Palier	•Lager	•Cojinete	•Lager	
29	VOE 925278	1					•O-ring	•Joint Torique	•O-Ring	•Junta torica	•O-ring	
30	VOE 4871190	REQ					•Shim	•Cale Reglage	•Nachstellblech	•Cuna de calzar	•Justerbleck	THICK=1,0MM
	VOE 4871191	REQ					•Shim	•Cale Reglage	•Nachstellblech	•Cuna de calzar	•Justerbleck	THICK=0,35MM
	VOE 4871192	REQ					•Shim	•Cale Reglage	•Nachstellblech	•Cuna de calzar	•Justerbleck	THICK=0,10MM
31	VOE 4871563	1					•Bearing Carrier	•Porte-palier	•Lagerhalter	•Portacojinete	•Lagerhållare	
32	VOE 13970948	8					•Hexagon screw	•Vis a tête hexagonal	•Sechskantschr.	•Tornillo hexago	•Sexkantsskruv	
33	VOE 941908	8					•Spring Washer	•Rondelle élastique ...	•Federscheibe	•Arandela flexible	•Fjäderbricka	
34	VOE 925070	2					•O-ring	•Joint Torique	•O-Ring	•Junta torica	•O-ring	
35	VOE 968844	2					•Sealing ring	•Bague d'étanchéité ...	•Runddichtring	•Anillo reten	•Tätningsring	
36	VOE 767795	2					•Ring	•Anneau	•Ring	•Anillo	•Ring	
37	VOE 11145739	1					•Comp Flange	•Flasque Entrai	•Antriebsflansch	•Brida	•Medbringare	
38	VOE 11145740	1					•Comp Flange	•Flasque Entrai	•Antriebsflansch	•Brida	•Medbringare	
39	VOE 11145432	2					•Washer	•Rondelle	•Scheibe	•Arandela	•Bricka	
40	VOE 978933	4					•Screw	•Vis	•Schraube	•Tornillo	•Skruv	

1		Kopplingshus, 4 - växlad. Caja del embrague, 4-marchas. Kupplungsgehäuse für Vierganggetriebe. Carter d'embrayage, 4-rapports. Clutch housing. 4 - speed.	Catalogue id	Group
2			20008	421
3			Illustr. No	Section
4			1016447	200
5		22530	Issue	Page
			VOE 63E9920008	435

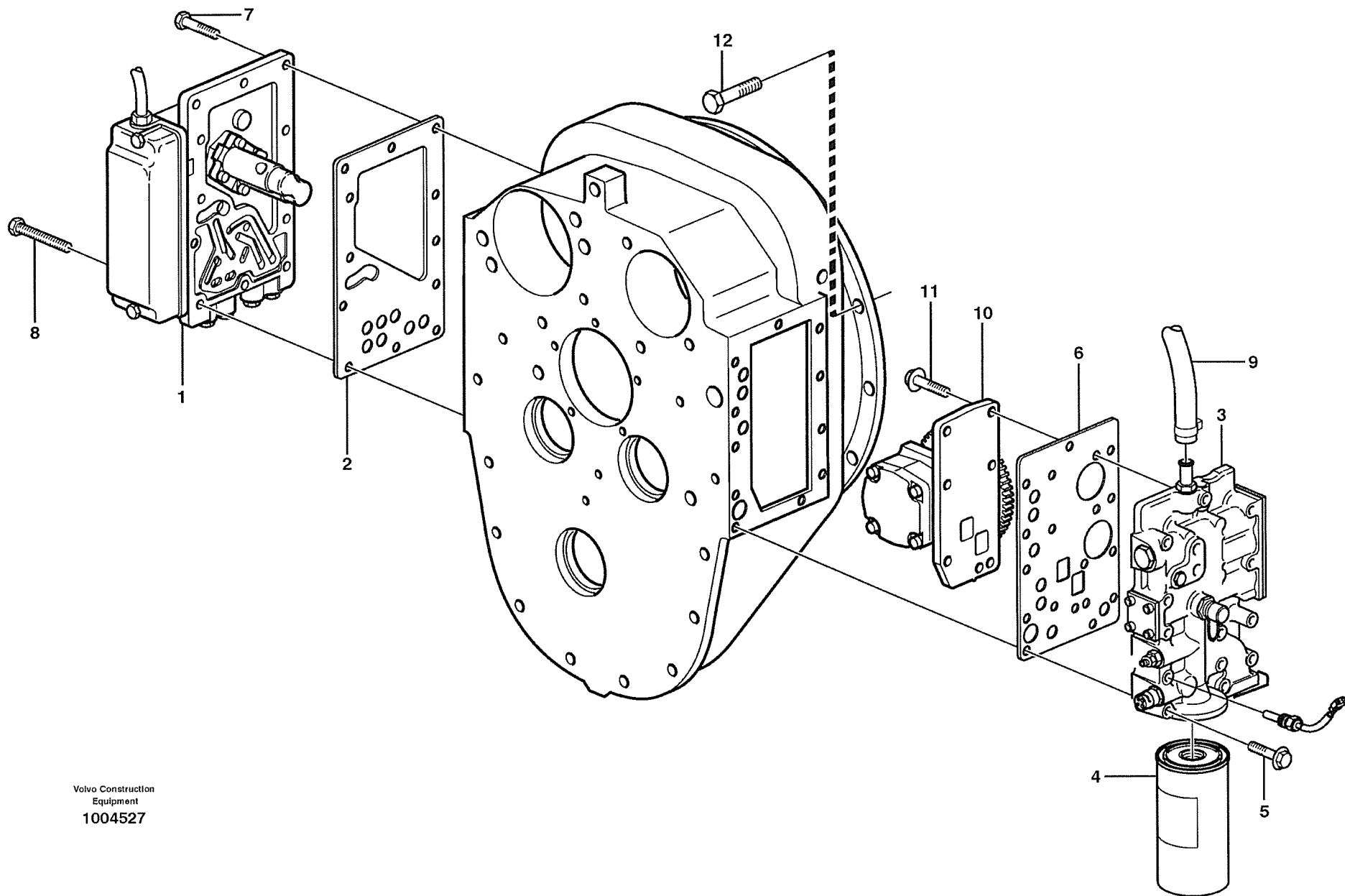

Fig.	Part No.	Quantity			P S	K I T	Description	Dénomination	Bezeichnung	Denominación	Benämning	Notes
		1	2	3								
1		1					Gear selector valve	Valve selectr.vitesse ..	Umsteurventil	valvula select.veloci ...	Växelväljarventil.....	See group 421, Page 439
2	VOE 11145522	1					Gasket.....	Joint	Dichtung	Junta	Packning.....	
3		1					Pr. limiting valve.....	Valve limiteur press....	Druckbegrenzungsve ..	Valvula limitadora pr...	Tr.begränsningsventil	See group 421, Page 443
4	VOE 4787923	1					Filter Cartridge	Element Filtre	Filterpatrone	Patron Filtrant.....	Filterpatron.....	
5	VOE 13965216	13					Screw	Vis	Schraube	Tornillo	Skruv.....	
6	VOE 11144042	1					Gasket.....	Joint	Dichtung	Junta	Packning.....	
7	VOE 946671	7					Flange screw.....	Vis à bride	Flanschschaube	Torn embridado	Flänsskruv.....	
8	VOE 13965184	6					Flange screw.....	Vis a bride	Flanschschaube	Torn embridado	Flänsskruv.....	
9		REQ					Rubber hose	Durit caoutcho.	Gummischlauch	Manguera	Gummislang.....	See group 420, Page 427
10	VOE 11037710	1			SS		Pump.....	Pompe	Pumpe.....	Bomba	Pump.....	HT - 10560
	VOE 941761	4					•Allen Hd Screw	•Vis A 6 Pans Cr	•Inbusschraube	•Torn Hex Embut.....	•Insexskruv.....	HT - 10560
	VOE 11418086	1					Pump.....	Pompe	Pumpe.....	Bomba	Pump.....	HT 10561 -
	VOE 948400	4			SS		•Screw.....	•Vis.....	•Schraube.....	•Tornillo	•Skruv.....	HT 10561 -
11	VOE 946671	5					Flange screw.....	Vis à bride	Flanschschaube	Torn embridado	Flänsskruv.....	
12	VOE 13965180	13					Flange screw.....	Vis à bride	Flanschschaube	Torn embridado	Flänsskruv.....	

1		Växelväljarventil, tryckbegränsningsventil och pump.	Catalogue id	Group
2		Válvula - selectivo de cambio de velocidades y limitadora de presión.	20008	421
3		Wählerventil, Druckbegrenzungsventil und Pumpe.	Illustr. No	Section
4		Valve sélecteur de vitesse , valve limiteur pression et pompe.	1004527	250
5		Range selector valve, pressure limiting valve and pump.	Issue	Page
		22530	VOE 63E9920008	437

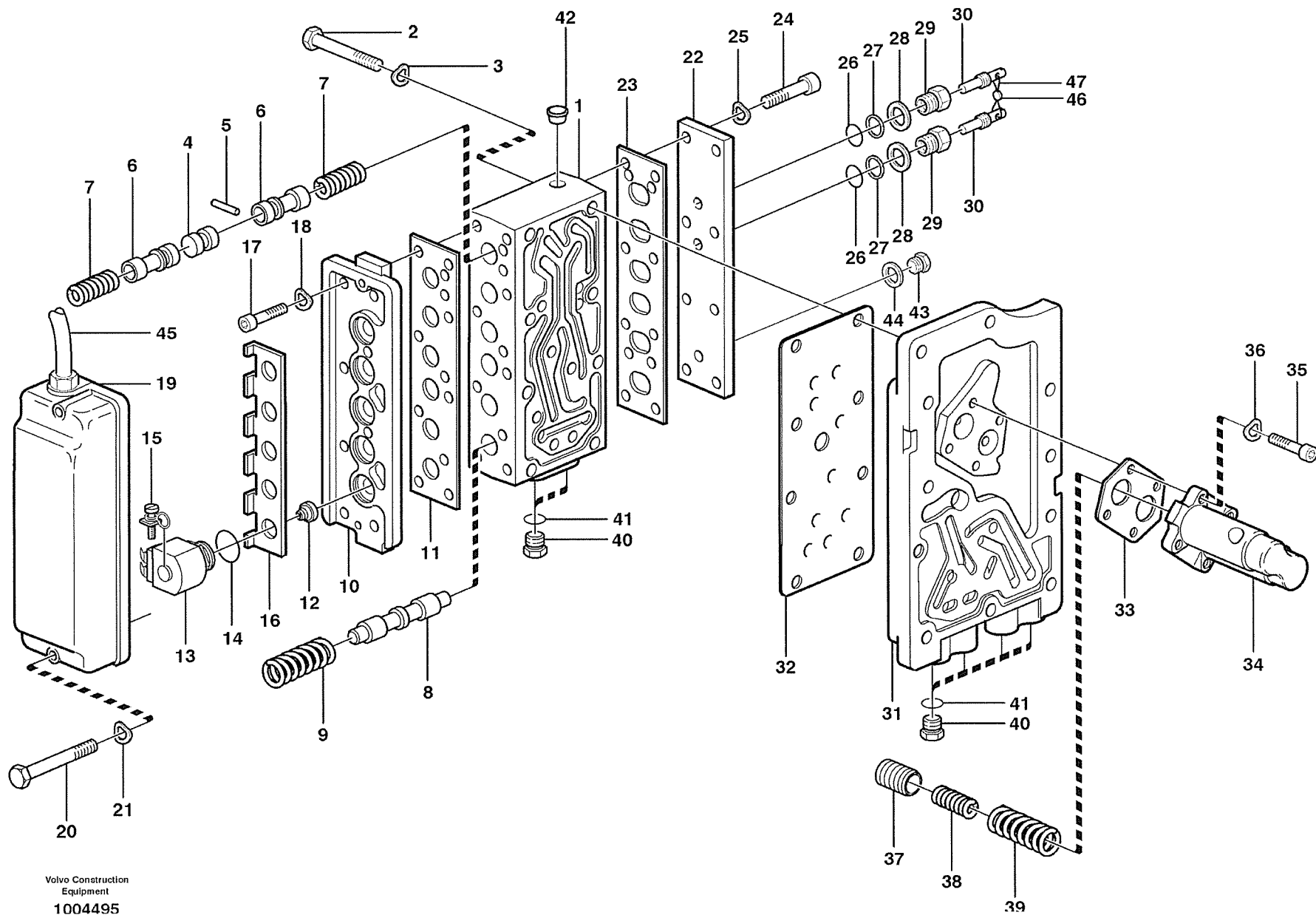

Fig.	Part No.	Quantity			P S	K T	Description	Dénomination	Bezeichnung	Denominación	Benämning	Notes
		1	2	3								
	VOE 11145402						Gear Chng Unit	Unit.chan.vite.	Wählschaltgerät	Und Sel Velocid.....	Växelvälj.enh.....	
1		1			NS		•Housing	•Carter	•Gehäuse	•Carter	•Hus	
2	VOE 955304	2					•Hexagon screw	•Vis tête hexagonale ..	•Sechskantschraube ..	•Tornillo hexago	•Sexkantsskruv.....	
3	VOE 13941907	2					•Spring Washer	•Rondelle élastique	•Federscheibe	•Arandela flexible	•Fjäderbricka.....	
4		1			NS		•Spacer	•Partie Intermédiaire ..	•Zwischenstück	•Espaciador	•Mellandel.....	
5	VOE 951958	1					•Spring Pin	•Axe de ressort.....	•Federstift	•Pasador Resorte	•Fjäderpinne.....	
6	VOE 11145400	2					•Slide.....	•Tiroir.....	•Schieber.....	•Corredera	•Slid.....	
7	VOE 4871506	2					•Spring	•Ressort	•Feder.....	•Muelle	•Fjäder.....	
8	VOE 11036525	5					•Slide.....	•Tiroir.....	•Schieber.....	•Corredera	•Slid.....	
9	VOE 4718714	5					•Spring	•Ressort	•Feder.....	•Muelle	•Fjäder.....	
10	VOE 4871868	1					•Valve Plate	•Plaque Soupape	•Ventilplatte	•Placa Valvula	•Ventilplatta.....	
11	VOE 11036020	1			K		•Gasket	•Joint	•Dichtung.....	•Junta	•Packning.....	
12	VOE 4720834	5					•Valve seat.....	•Siege de soupape.....	•Ventilsitz.....	•Asiento de valvula.....	•Ventilsäte.....	
13	VOE 11992401	5					•Solenoid valve	•Vanne electrom.....	•Magnetventil.....	•Electrovalvula.....	•Magnetventil.....	
14	VOE 11996130	5					•O-ring	•Joint Torique.....	•O-Ring	•Junta torica	•O-ring	
15	VOE 11992523	5					•Clamp	•Pince Serrage.....	•Klemme	•Abrazadera	•Klämman	
16	VOE 11036178	1					•Retainer.....	•Retenue	•Halter	•Soporte	•Hållare	
17	VOE 940326	8					•Allen Hd Screw	•Vis A 6 Pans Cr	•Inbusschraube	•Torn Hex Embut.....	•Insexskruv.....	
18	VOE 13949607	8					•Washer	•Rondelle.....	•Scheibe	•Arandela.....	•Bricka.....	
19	VOE 11145134	1					•Ptct Casing	•Capot Protect.....	•Schutzhaube	•Cubiert Protec	•Skyddskåpa.....	(VOE 4871530)
20	VOE 955279	2					•Hexagon screw	•Vis tête hexagonale ..	•Sechskantschraube ..	•Tornillo hexago	•Sexkantsskruv.....	
21	VOE 13949607	2					•Washer	•Rondelle.....	•Scheibe	•Arandela.....	•Bricka.....	
22		1			NS		•Cap	•Chapeau	•Kappe	•Caperuza	•Lock	
23	VOE 11036019	1			K		•Gasket	•Joint	•Dichtung.....	•Junta	•Packning.....	
24	VOE 940326	8					•Allen Hd Screw	•Vis A 6 Pans Cr	•Inbusschraube	•Torn Hex Embut.....	•Insexskruv.....	
25	VOE 13949607	8					•Washer	•Rondelle.....	•Scheibe	•Arandela.....	•Bricka.....	
26	VOE 949187	2			K		•O-ring.....	•Joint Torique	•O-Ring.....	•Junta torica	•O-ring	
27	VOE 13962531	2			K		•Back-up ring	•Rondelle anti-extrusi ..	•Stützring.....	•Anillo Apoyo	•Stödring.....	
28	VOE 4719348	2					•Washer	•Rondelle.....	•Scheibe	•Arandela.....	•Bricka.....	
29	VOE 4719346	2					•Nipple	•Raccord	•Nippel.....	•Niple	•Nippel.....	

1		Växelväljarventil Válvula selectora de gama Getriebewählerventil Soupape sélectrice vitesse Range selector valve	Catalogue id	Group
2			20008	421
3			Illustr. No	Section
4			1004495	400
5			Issue	Page
			VOE 63E9920008	439

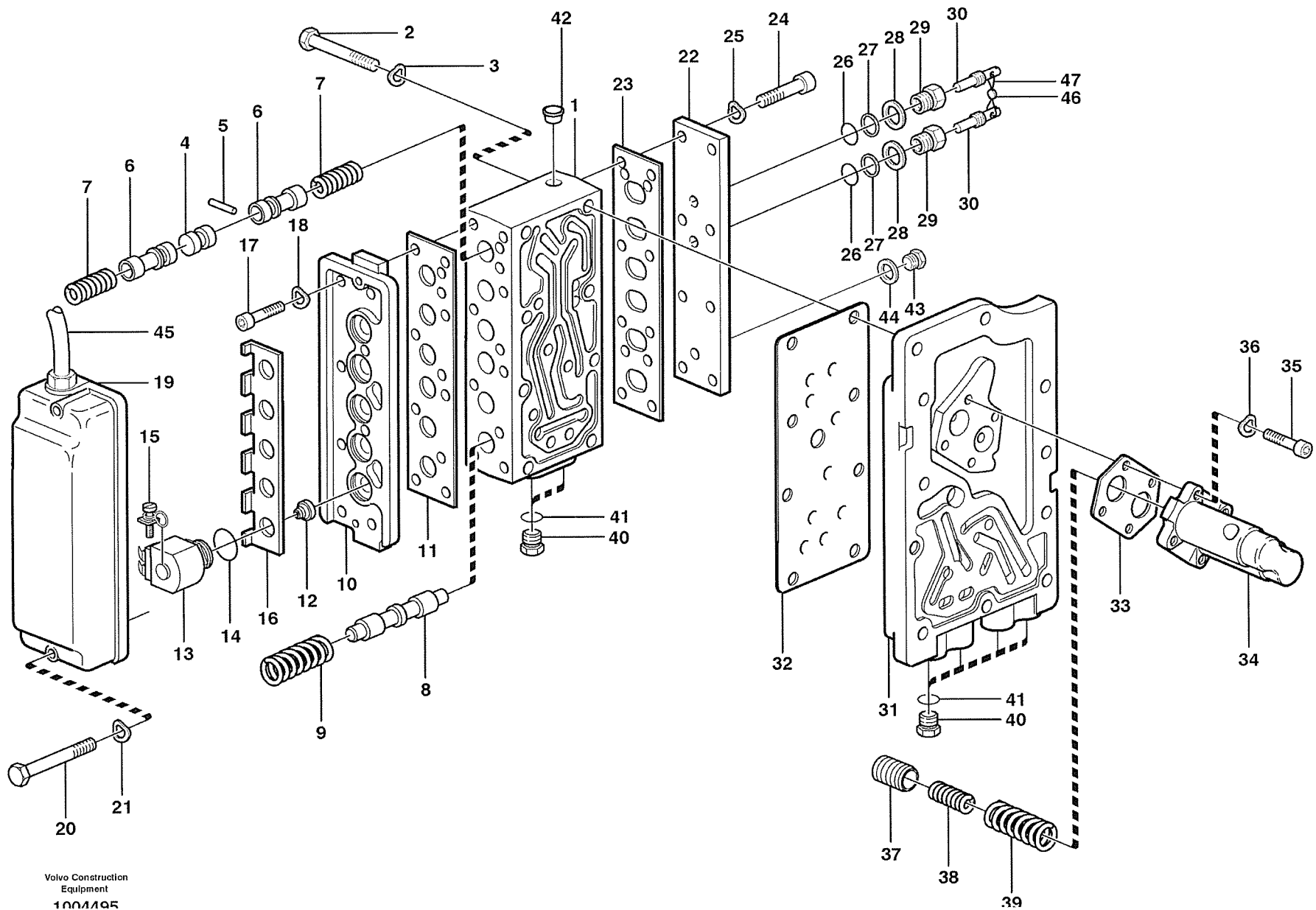

Fig.	Part No.	Quantity			P S	K T	Description	Dénomination	Bezeichnung	Denominación	Benämning	Notes
		1	2	3								
30	VOE 4719347	2					•Screw	•Vis	•Schraube	•Tornillo	•Skruv	
31	VOE 11145246	1					•Conn Plate	•Plaque Connexi.	•Anschlussplatte	•Placa Conexion	•Anslutn.platta	
32	VOE 11145524	1					•Gasket	•Joint	•Dichtung	•Junta	•Packning	
33	VOE 11036025	1				K	•Gasket	•Joint	•Dichtung	•Junta	•Packning	
34	VOE 4871608	1					•Housing	•Carter	•Gehäuse	•Carter	•Hus	
35	VOE 942314	4					•Allen Hd Screw	•Vis A 6 Pans Cr	•Inbusschraube	•Torn Hex Embut	•Insexskruv	
36	VOE 13949607	4					•Washer	•Rondelle	•Scheibe	•Arandela	•Bricka	
37	VOE 4871606	2					•Piston	•Piston	•Kolben	•Piston	•Kolv	
38	VOE 4871681	2					•Spring	•Ressort	•Feder	•Muelle	•Fjäder	
39	VOE 4871682	2					•Spring	•Ressort	•Feder	•Muelle	•Fjäder	
40	VOE 926370	6					•Plug	•Bouchon	•Stopfen	•Tapon	•Plugg	
41	VOE 13949574	6					•O-ring	•Joint Torique	•O-Ring	•Junta torica	•O-ring	
42	VOE 940283	1					•Plug	•Bouchon	•Stopfen	•Tapon	•Plugg	
43	VOE 914390	1					Plug	Bouchon	Stopfen	Tapon	Plugg	
44	VOE 14013067	1					Sealing washer	Rond.etancheite	Dichtscheibe	Arandela reten	Tättningsbricka	(VOE 943907)
45		1					Wire harness	Faisceau cables	Kabelbaum	Manejo cables	Ledningsmatta	
46	VOE 1507304	REQ					Sealing Wire	Fil Plombage	Plombierdraht	Alambre Precint	Plomberingstråd	
47		1				NS	Sealing sleeve	Douille	Plombe Hulse	Manguito	Plomb. hylsa	

1		Växelväljarventil Válvula selectora de gama Getriebewählerventil Soupape sélectrice vitesse Range selector valve	Catalogue id	Group
2			20008	421
3			Illustr. No	Section
4			1004495	400
5			Issue	Page
			VOE 63E9920008	441

VOLVO

L70E

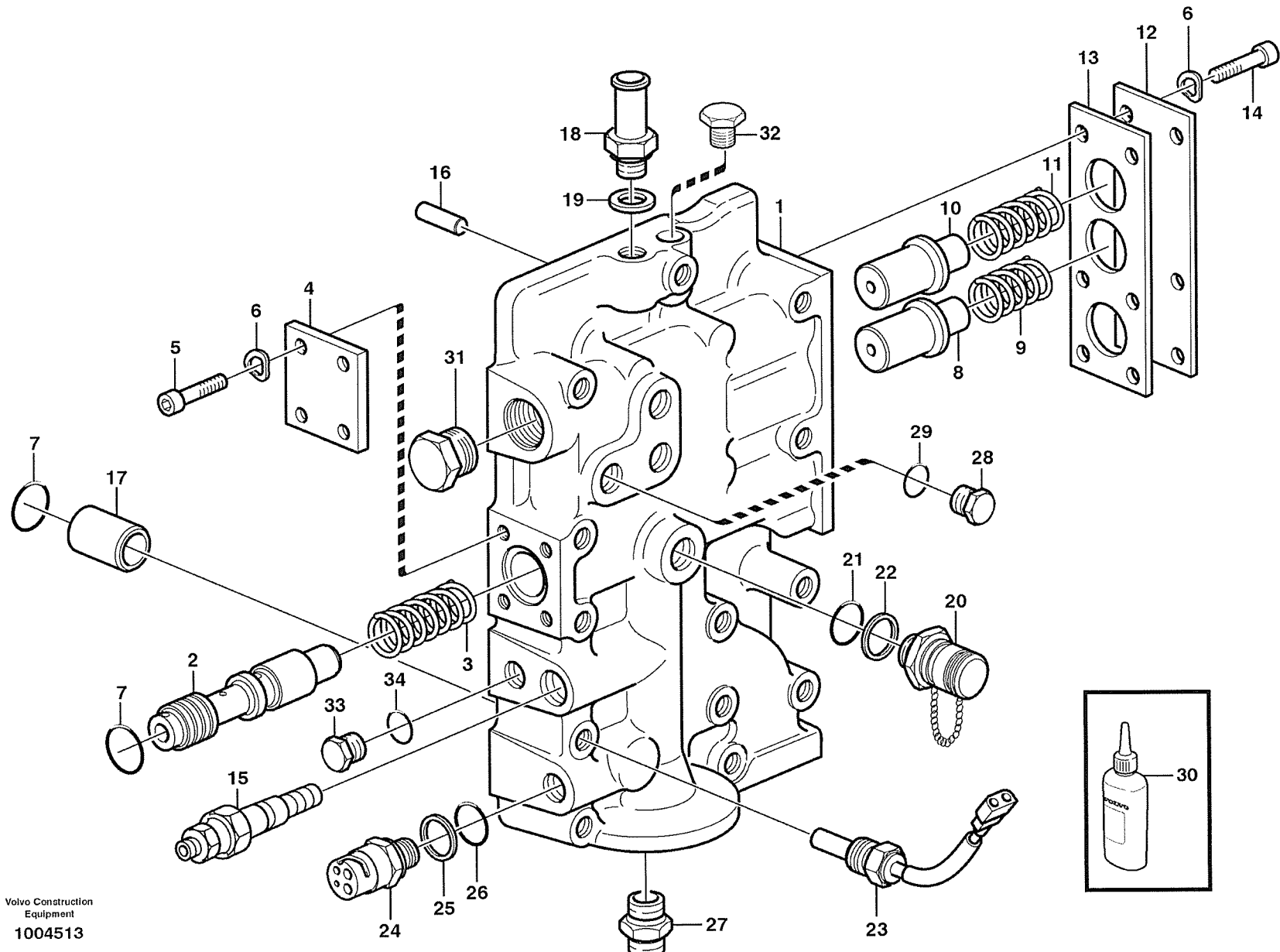

Fig.	Part No.	Quantity			P S	K T	Description	Dénomination	Bezeichnung	Denominación	Benämning	Notes
		1	2	3								
	VOE 11145386	1					Pr Limit Valve.....	Limita.pression	Druckbeg.ventil	Valv Limit Pres	Begr.ventil.....	
1		1			NS		•Housing	•Carter	•Gehäuse	•Carter	•Hus	
2	VOE 11145369	1					•Slide.....	•Tiroir.....	•Schieber.....	•Corredera	•Slid.....	
3	VOE 11145186	1					•Spring	•Ressort	•Feder.....	•Muelle	•Fjäder.....	
4		1			NS		•Cap	•Chapeau	•Kappe	•Caperuza	•Lock.....	
5	VOE 942001	4					•Allen Hd Screw	•Vis A 6 Pans Cr	•Inbusschraube	•Torn Hex Embut.....	•Insexskruv.....	
6	VOE 13949607	4					•Washer	•Rondelle.....	•Scheibe	•Arandela.....	•Bricka.....	
7	VOE 13949657	2					•O-ring.....	•Joint Torique	•O-Ring.....	•Junta torica	•O-ring.....	
8	VOE 4871880	1					•Plunger	•Plongeur	•Plunger.....	•Piston	•Plunge.....	
9	VOE 4871305	1					•Spring	•Ressort	•Feder.....	•Muelle	•Fjäder.....	
10	VOE 4871880	1					•Plunger	•Plongeur	•Plunger.....	•Piston	•Plunge.....	
11	VOE 4871672	1					•Spring	•Ressort	•Feder.....	•Muelle	•Fjäder.....	
12		1			NS		•Cap	•Chapeau	•Kappe	•Caperuza	•Lock.....	
13	VOE 11036024	1					•Gasket	•Joint	•Dichtung.....	•Junta	•Packning.....	
14	VOE 13946544	10					•Flange screw	•Vis à bride.....	•Flansschraube.....	•Torn embridado.....	•Flänsskruv.....	
15	VOE 11145388	1					•Sensor	•Capteur	•Geber	•Captador	•Givare.....	SE401
16	VOE 950564	2					•Pin	•Goupille.....	•Stift.....	•Pasador.....	•Pinne.....	
17	VOE 4871151	1					•Pin	•Goupille.....	•Stift.....	•Pasador.....	•Pinne.....	
18	VOE 947502	1					•Hose Coupling	•Raccor.flexible	•Schlauchkupplg.....	•Acoplam Manguer.....	•Slangkoppling.....	
19	VOE 13947282	1					•Gasket	•Joint	•Dichtung.....	•Junta	•Packning.....	
20	VOE 936441	3					•Testing Nipple.....	•Raccord contrôle.....	•Prufnippel.....	•Niple Medicion	•Mätnippel.....	
21	VOE 931209	3					•O-ring	•Joint Torique.....	•O-Ring	•Junta torica	•O-ring.....	
22	VOE 931216	3					•Back-up ring	•Rondelle anti-extrus.....	•Stützring	•Anillo Apoyo	•Stödring.....	
23	VOE 11039193	1					•Temp Sensor	•Detecteur Temp.	•Temperaturgeber	•Sensor Temperat	•Temp Givare.....	SE406
24	VOE 11039574	1					•Pressure Sensor	•Detect.pression	•Druckmelder.....	•Sensor Presion	•Tryckgivare.....	SE405 33162 33172
25	VOE 931209	1					•O-ring.....	•Joint Torique	•O-Ring.....	•Junta torica	•O-ring.....	
26	VOE 931216	1					•Back-up ring	•Rondelle anti-extrusi.....	•Stützring.....	•Anillo Apoyo	•Stödring.....	
27	VOE 4720649	1					•Nipple	•Raccord	•Nippel.....	•Niple	•Nippel.....	

1		Tryckbegränsningsventil Válvula limitadora de presión Druckbegrenzungsventil Limiteur de pression Pressure limiting valve 22530	Catalogue id	Group
2			20008	421
3			Illustr. No	Section
4			1004513	450
5			Issue VOE 63E9920008	Page 443

VOLVO

L70E

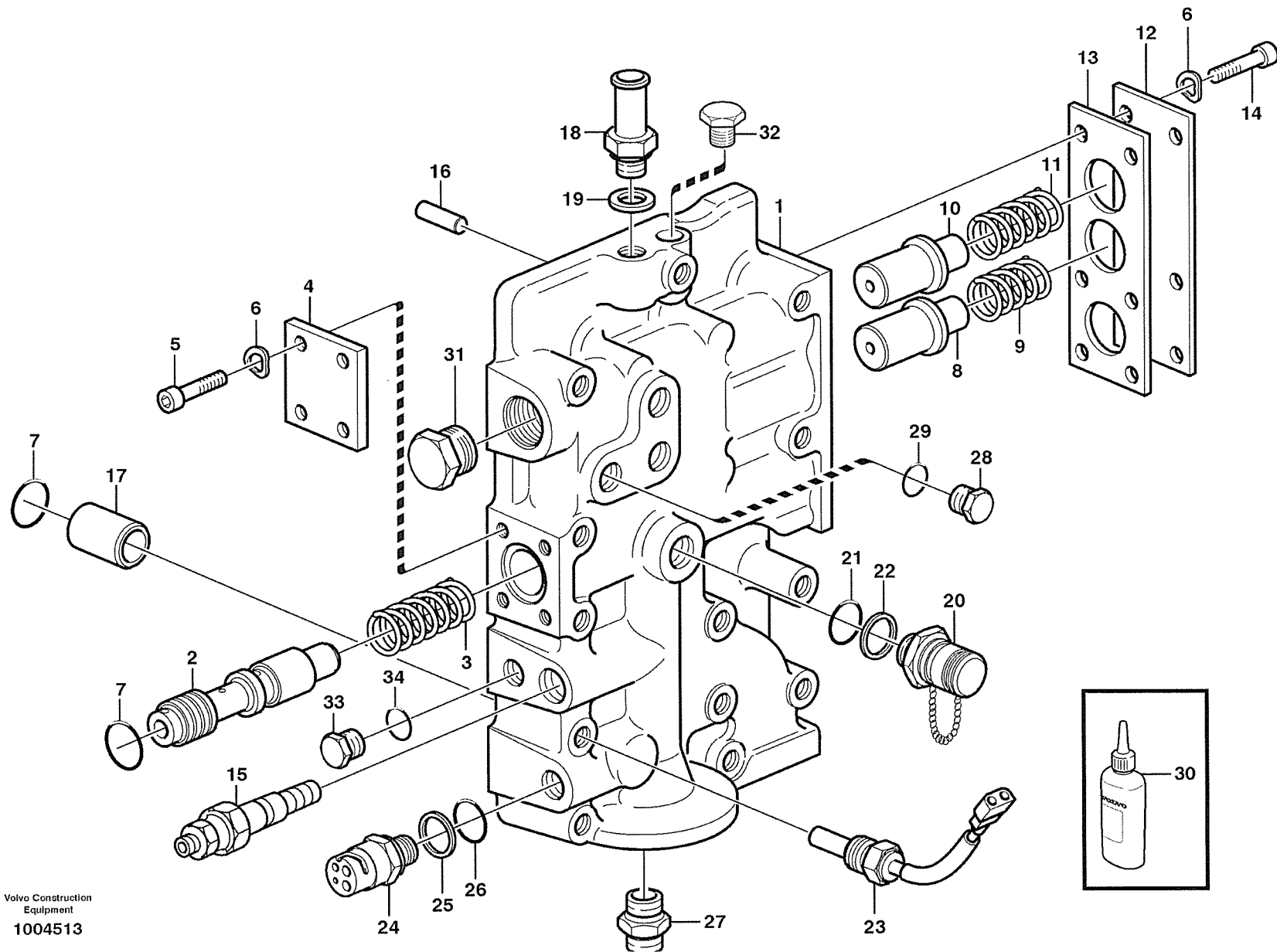

Fig.	Part No.	Quantity			P S	K I T	Description	Dénomination	Bezeichnung	Denominación	Benämning	Notes
		1	2	3								
28	VOE 926370	1					•Plug	•Bouchon.....	•Stopfen	•Tapon.....	•Plugg.....	
29	VOE 13949574	1					•O-ring	•Joint Torique	•O-Ring.....	•Junta torica	•O-ring.....	
30	VOE 1161053	REQ					Locking Fluid	Liquide Blocage	Sich.flussigk.	Liquido Sellad.....	Låsvätska.....	
31	VOE 13933056	1					Protecting Plug.....	Bouchon Protection....	Verschlusskappe	Tapon Proteccion	Skyddsplugg.....	
32	VOE 940284	1					Plug.....	Bouchon	Stopfen.....	Tapon	Plugg.....	
33		1			NS		Plugg.....	Tampon	Stopfen.....	Tapon	Propp.....	
34	VOE 13944494	1					Washer.....	Rondelle	Scheibe	Arandela	Bricka.....	

1		Tryckbegränsningsventil Válvula limitadora de presión Druckbegrenzungsventil Limiteur de pression Pressure limiting valve	Catalogue id	Group
2			20008	421
3			Illustr. No	Section
4			1004513	450
5		22530	Issue	Page
			VOE 63E9920008	445

VOLVO

L70E

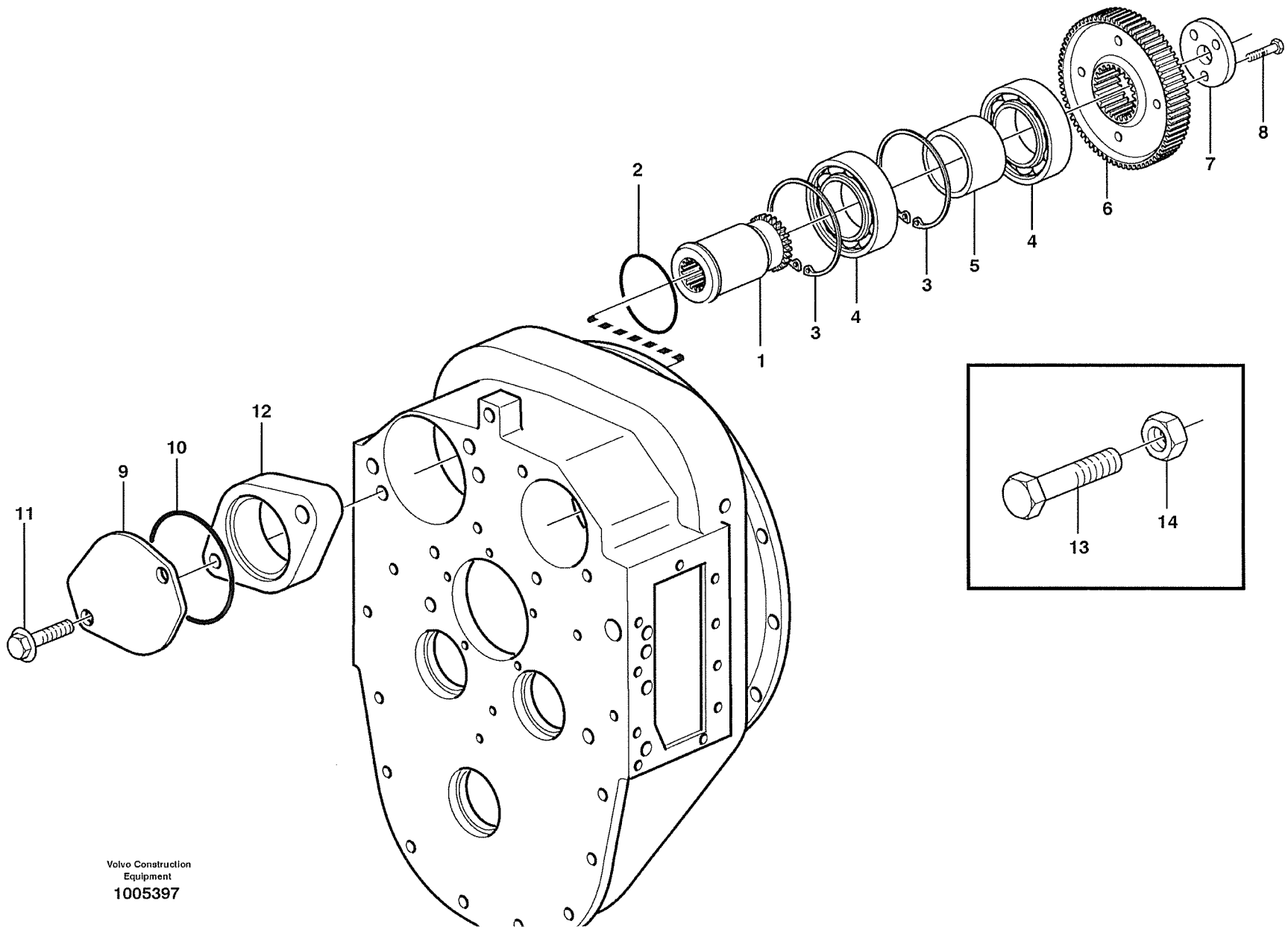

Fig.	Part No.	Quantity			P S	K T	Description	Dénomination	Bezeichnung	Denominación	Benämning	Notes
		1	2	3								
1	VOE 11144861	1					Shaft.....	Arbre	Welle	Arbol	Axel.....	
2	VOE 925096	1					O-ring	Joint Torique	O-Ring	Junta torica.....	O-ring.....	
3	VOE 914548	2					Snap Ring	Circlip	Nutring.....	Circlip	Spårring.....	
4	VOE 7019283	2					Ball Bearing.....	Roulemen.billes	Kugellager	Cojinete Bolas	Kullager.....	
5	VOE 4871579	1					Spacer Sleeve.....	Doui.entretoise	Distanzhülse.....	Manguito Dist	Distanshylsa	
6	VOE 4871575	1					Gear	Pignon	Zahnrad	Engranaje	Kugghjul.....	
7	VOE 4871197	1					Washer.....	Rondelle	Scheibe	Arandela	Bricka.....	
8	VOE 13947760	3					Flange screw.....	Vis à bride	Flanschschrabe.....	Torn embridado.....	Flänsskruv.....	
9		1			NS		Cap	Chapeau	Kappe	Caperuza	Lock.....	
10	VOE 925261	1					O-ring	Joint Torique	O-Ring	Junta torica.....	O-ring.....	
11	VOE 13965193	2					Screw	Vis	Schraube	Tornillo	Skruv.....	
12	VOE 11144909	1					Spacer.....	Partie Intermédiaire...	Zwischenstück.....	Espaciador	Mellandel.....	
13	VOE 983259	2					Hexagon screw	Vis tête hexagonale ...	Sechskantschraube...	Tornillo hexago.....	Sexkantsskruv.....	
14	VOE 979022	2					Nut	Ecrou	Mutter	Tuerca	Mutter.....	

1		Pumpdrivning Accionamiento de bomba Pumpenantrieb Entrainement pompe Pump drive	Catalogue id	Group
2			20008	421
3			Illustr. No	Section
4			1005397	500
5		22530	Issue	Page
			VOE 63E9920008	447

VOLVO

L70E

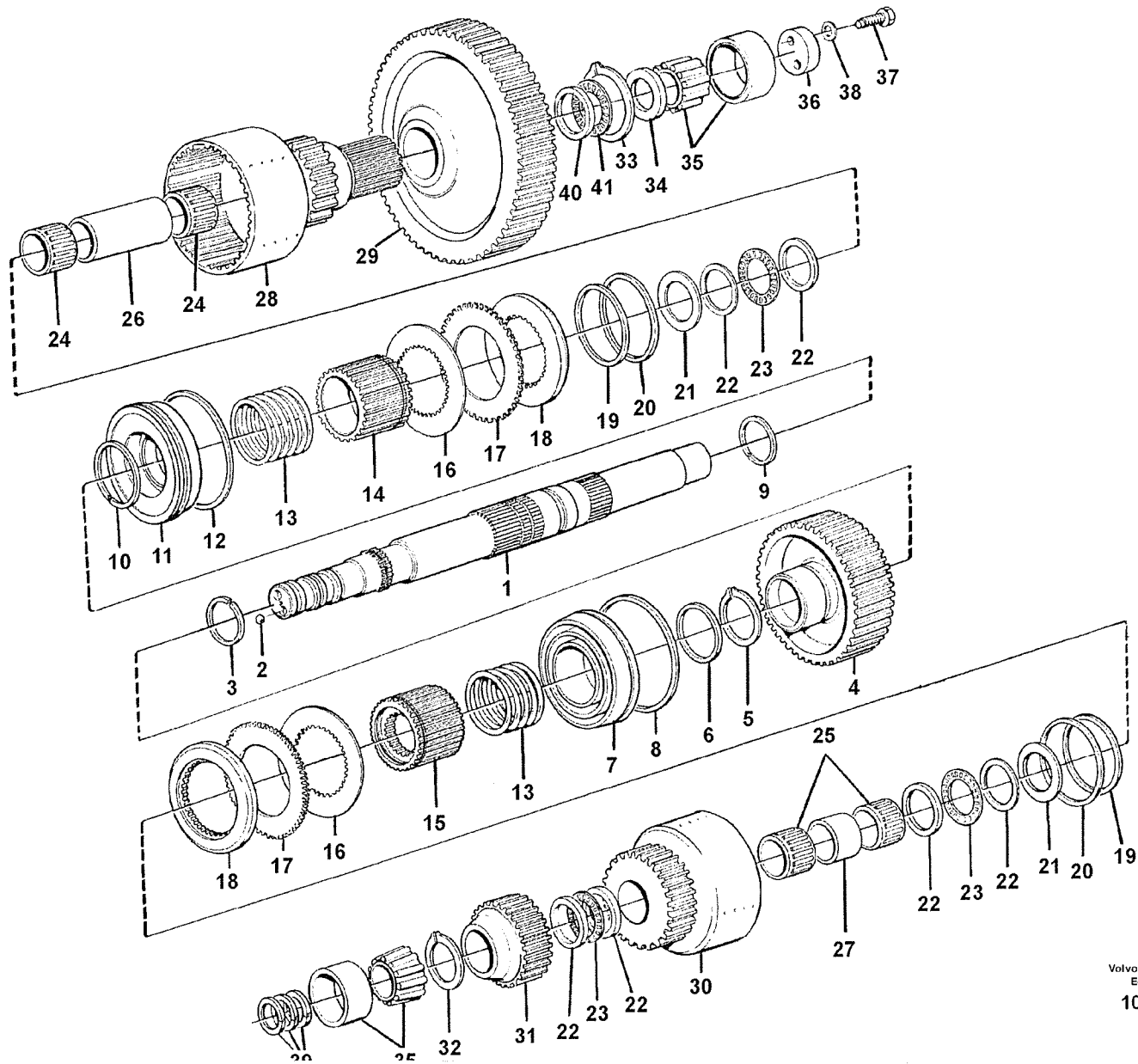

Fig.	Part No.	Quantity			P S	K T	Description	Dénomination	Bezeichnung	Denominación	Benämning	Notes
		1	2	3								
1	VOE 11145444	1					Hydr Clutch	Accoupl Hydraul	Hydr Kuppl	Acopl Hidraul	Hydraulkoppling	TO NO - 10254
	VOE 11145748		1				Hydr Clutch	Accoupl Hydraul	Hydr Kuppl	Acopl Hidraul	Hydraulkoppling	TO NO 10255 -
1	VOE 11145512	1	1				•Clutch Shaft	•Arbre Embrayage	•Kupplungswelle	•Eje Acoplam	•Kopplingsaxel	
2	VOE 184645	2	2				•Ball	•Bille	•Kugel	•Bola	•Kula	
3	VOE 11145451	1	1				•Lock Ring	•Anneau Verrouillage	•Schlossring	•Anillo Segurid	•Låsring	
4	VOE 4871694	1	1				•Gear	•Pignon	•Zahnrad	•Engranaje	•Kuggghjul	
5	VOE 11145411	1	1				•Snap Ring	•Circlip	•Nutring	•Circlip	•Spårring	
6	VOE 4871092	1	1				•Piston ring	•Segment de piston	•Kolbenring	•Segmento de piston	•Kolvring	
7	VOE 4871070	1	1				•Piston	•Piston	•Kolben	•Piston	•Kolv	
8	VOE 4871072	1	1				•Piston ring	•Segment de piston	•Kolbenring	•Segmento de piston	•Kolvring	
9	VOE 4871154	1	1				•Piston ring	•Segment de piston	•Kolbenring	•Segmento de piston	•Kolvring	
10	VOE 4871697	1	1				•Piston ring	•Segment de piston	•Kolbenring	•Segmento de piston	•Kolvring	
11	VOE 4871695	1	1				•Piston	•Piston	•Kolben	•Piston	•Kolv	
12	VOE 4871073	1	1				•Piston ring	•Segment de piston	•Kolbenring	•Segmento de piston	•Kolvring	
13	VOE 4871696	2	2				•Spring	•Ressort	•Feder	•Muelle	•Fjäder	
14	VOE 11036593	1	1				•Clutch Hub	•Moyeu Embrayage	•Kupplungsnav	•Cubo Embrague	•Kopplingsnav	
15	VOE 11145453	1	1				•Clutch Hub	•Moyeu Embrayage	•Kupplungsnav	•Cubo Embrague	•Kopplingsnav	
16	VOE 11144487	1	1				•Disc Kit	•Jeu Disques	•Lamellensatz	•Juego Frenos	•Lamellsats	
17	VOE 11144991	1	1				•Disc Kit	•Jeu Disques	•Lamellensatz	•Juego Frenos	•Lamellsats	
18	VOE 11037153	2	2				•Pressure Plate	•Platea.pression	•Druckplatte	•Placa Presion	•Tryckplatta	
19	VOE 11037147	2	2				•Lock Ring	•Anneau Verrouillage	•Schlossring	•Anillo Segurid	•Låsring	
20	VOE 4786536	2	2				•Lock Ring	•Anneau Verrouillage	•Schlossring	•Anillo Segurid	•Låsring	
21	VOE 11037138	2	2				•Retainer	•Retenue	•Halter	•Soporte	•Hållare	
22	VOE 4871341	6	6				•Thrust Washer	•Rondelle Butée	•Druckscheibe	•Arandela Presio	•Tryckbricka	
23	VOE 795433	3	3				•Needle Bearing	•Roule.aiguilles	•Nadellager	•Cojinete Agujas	•Nållager	
24	VOE 183444	2	2				•Ndl Roller Brg	•Roul.aigu.roul	•Nadelrollager	•Coj Rodill Aguj	•Nålrullager	
25	VOE 784467	1	1				•Needle Holder	•Porte-aiguille	•Nadelkäfig	•Portaagujas	•Nålållare	PAIR
26	VOE 11145202	1	1				•Spacer Ring	•Bagu.entretoise	•Abstandring	•Anillo Dist	•Distansring	
27	VOE 11037108	1	1				•Spacer Ring	•Bagu.entretoise	•Abstandring	•Anillo Dist	•Distansring	
28	VOE 11145199	1	1				•Gear	•Pignon	•Zahnradgetriebe	•Engranaje	•Kuggdrev	

1	11145454	Hydraulkoppling fram/3:an Hydraulic clutch forward/3:rd speeds Hydraulic clutch forward/3:rd speeds Hydraulic clutch forward/3:rd speeds	Catalogue id	Group
2	11145746		20008	421
3			Illustr. No	Section
4			1013622	600
5		22530	Issue	Page
			VOE 63E9920008	449

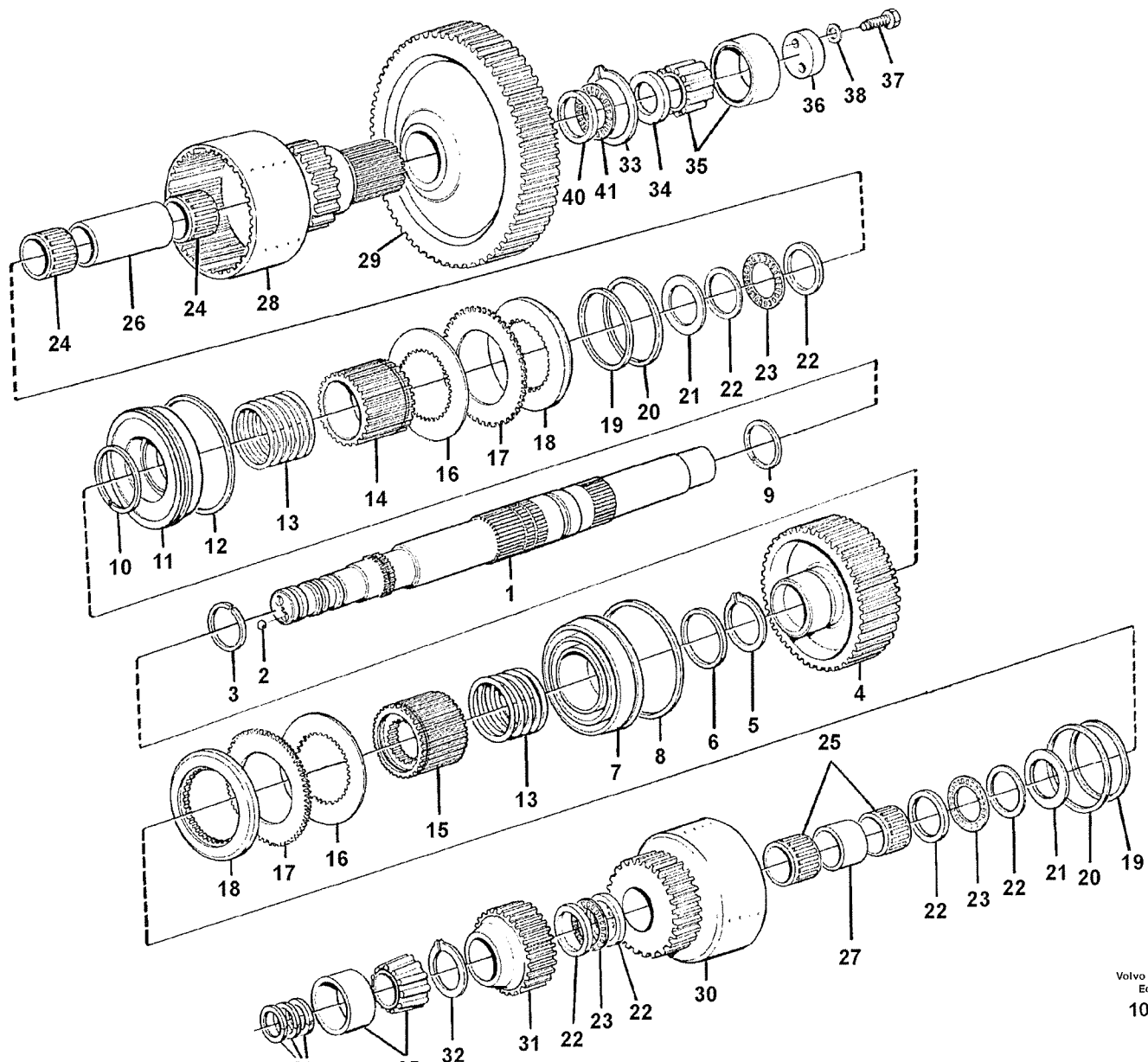

Fig.	Part No.	Quantity			P S	K I T	Description	Dénomination	Bezeichnung	Denominación	Benämning	Notes
		1	2	3								
29	VOE 11036892	1	1				•Gear.....	•Pignon.....	•Zahnrad.....	•Engranaje.....	•Kugghjul.....	
30	VOE 11145454	1					•Gear.....	•Pignon.....	•Zahnrad.....	•Engranaje.....	•Kugghjul.....	
	VOE 11145746		1				•Gear.....	•Pignon.....	•Zahnradgetriebe.....	•Engranaje.....	•Kuggdrev.....	FORW/REAR
31	VOE 4871084	1	1				•Gear.....	•Pignon.....	•Zahnrad.....	•Engranaje.....	•Kugghjul.....	
32	VOE 914472	1	1				•Snap Ring.....	•Circlip.....	•Nutring.....	•Circlip.....	•Spårring.....	
33	VOE 914486	1	1				•Snap Ring.....	•Circlip.....	•Nutring.....	•Circlip.....	•Spårring.....	
34	VOE 4718008	1	1				•Washer.....	•Rondelle.....	•Scheibe.....	•Arandela.....	•Bricka.....	
35	VOE 11997939	2	2				•Roller Bearing.....	•Roulement rouleaux..	•Rollenlager.....	•Cojinete Rodillo.....	•Rullager.....	
36	VOE 11144923	1	1				•Washer.....	•Rondelle.....	•Scheibe.....	•Arandela.....	•Bricka.....	
37	VOE 13970949	2	2				•Hexagon screw.....	•Vis a tête hexagonal ..	•Sechskantschr.....	•Tornillo hexago.....	•Sexkantsskruv.....	
38	VOE 941908	2	2				•Spring Washer.....	•Rondelle élastique	•Federscheibe.....	•Arandela flexible.....	•Fjäderbricka.....	
39	VOE 11144922	3	3				•Piston ring.....	•Segment de piston....	•Kolbenring.....	•Segmento de piston ..	•Kolvring.....	TM NO - 11600 TM NO 11840 - TM NO 11601 - 11839
39	VOE 11037814	3	3				•Piston ring.....	•Segment de piston....	•Kolbenring.....	•Segmento de piston ..	•Kolvring.....	
40	VOE 11145223	1	1				•Thrust Washer.....	•Rondelle Butée.....	•Druckscheibe.....	•Arandela Presio.....	•Tryckbricka.....	
41	VOE 11145231	1	1				•Thr Rlr Assy.....	•Butée-rouleau.....	•Ax Rollenkäf.....	•Corona Axial.....	•Axialrullkrans.....	

1	11145454	Hydraulkoppling fram/3:an Hydraulic clutch forward/3:rd speeds Hydraulic clutch forward/3:rd speeds Hydraulic clutch forward/3:rd speeds	Catalogue id	Group
2	11145746		20008	421
3			Illustr. No	Section
4			1013622	600
5		22530	Issue	Page
			VOE 63E9920008	451

VOLVO

L70E

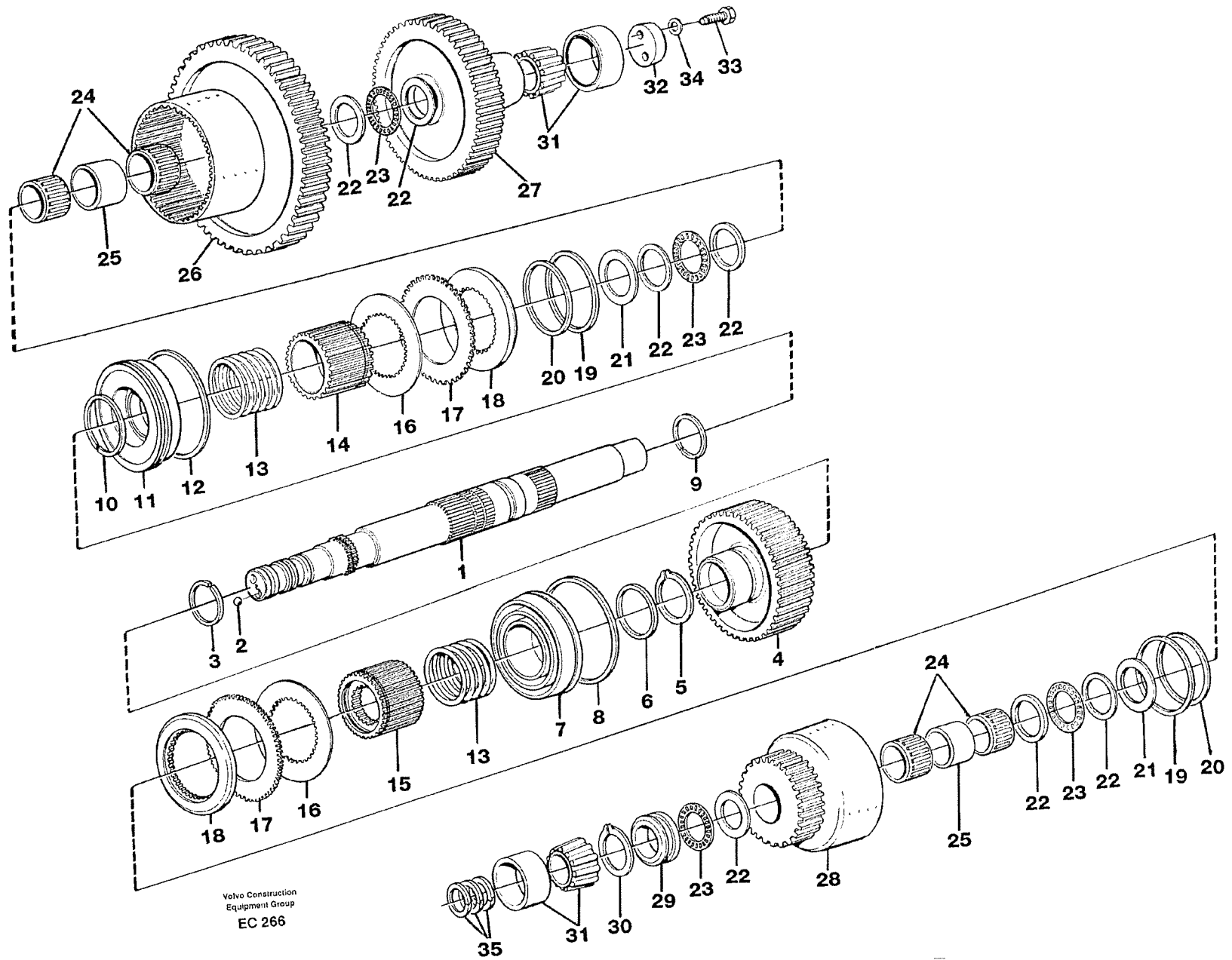

Fig.	Part No.	Quantity			P S	K T	Description	Dénomination	Bezeichnung	Denominación	Benämning	Notes
		1	2	3								
1	VOE 11145445	1					Hydr Clutch	Accoupl Hydraul	Hydr Kuppl	Acopl Hidraul	Hydraulkoppling	TM NO - 10224
	VOE 11145749		1				Hydr Clutch	Accoupl Hydraul	Hydr Kuppl	Acopl Hidraul	Hydraulkoppling	TM NO 10255 -
1	VOE 11145513	1	1				•Clutch Shaft	•Arbre Embrayage	•Kupplungswelle	•Eje Acoplam	•Kopplingsaxel	
2	VOE 184645	2	2				•Ball	•Bille	•Kugel	•Bola	•Kula	
3	VOE 11145451	1	1				•Lock Ring	•Anneau Verrouillage	•Schlossring	•Anillo Segurid	•Låsring	
4	VOE 4871693	1	1				•Gear	•Pignon	•Zahnrad	•Engranaje	•Kugghjul	
5	VOE 11145411	1	1				•Snap Ring	•Circlip	•Nutring	•Circlip	•Spårring	
6	VOE 4871092	1	1				•Piston ring	•Segment de piston	•Kolbenring	•Segmento de piston	•Kolvring	
7	VOE 4871070	1	1				•Piston	•Piston	•Kolben	•Piston	•Kolv	
8	VOE 4871072	1	1				•Piston ring	•Segment de piston	•Kolbenring	•Segmento de piston	•Kolvring	
9	VOE 4871154	1	1				•Piston ring	•Segment de piston	•Kolbenring	•Segmento de piston	•Kolvring	
10	VOE 4871697	1	1				•Piston ring	•Segment de piston	•Kolbenring	•Segmento de piston	•Kolvring	
11	VOE 4871695	1	1				•Piston	•Piston	•Kolben	•Piston	•Kolv	
12	VOE 4871073	1	1				•Piston ring	•Segment de piston	•Kolbenring	•Segmento de piston	•Kolvring	
13	VOE 4871696	2	2				•Spring	•Ressort	•Feder	•Muelle	•Fjäder	
14	VOE 11036593	1	1				•Clutch Hub	•Moyeu Embrayage	•Kupplungsnabe	•Cubo Embrague	•Kopplingsnav	
15	VOE 11145453	1	1				•Clutch Hub	•Moyeu Embrayage	•Kupplungsnabe	•Cubo Embrague	•Kopplingsnav	
16	VOE 11144487	1	1				•Disc Kit	•Jeu Disques	•Lamellensatz	•Juego Frenos	•Lamellsats	
17	VOE 11144991	1	1				•Disc Kit	•Jeu Disques	•Lamellensatz	•Juego Frenos	•Lamellsats	
18	VOE 11037153	2	2				•Pressure Plate	•Plaque pression	•Druckplatte	•Placa Presion	•Tryckplatta	
19	VOE 4786536	2	2				•Lock Ring	•Anneau Verrouillage	•Schlossring	•Anillo Segurid	•Låsring	
20	VOE 11037147	2	2				•Lock Ring	•Anneau Verrouillage	•Schlossring	•Anillo Segurid	•Låsring	
21	VOE 11037138	2	2				•Retainer	•Retenue	•Halter	•Soporte	•Hållare	
22	VOE 4871341	7	7				•Thrust Washer	•Rondelle Butée	•Druckscheibe	•Arandela Presio	•Tryckbricka	
23	VOE 795433	4	4				•Needle Bearing	•Roule aiguilles	•Nadellager	•Cojinete Agujas	•Nållager	
24	VOE 784467	2	2				•Needle Holder	•Porte-aiguille	•Nadelkäfig	•Portaagujas	•Nålhållare	
25	VOE 11037108	2	2				•Spacer Ring	•Bagu.entretoise	•Abstandring	•Anillo Dist	•Distansring	
26	VOE 11037721	1	1				•Gear	•Pignon	•Zahnrad	•Engranaje	•Kugghjul	
27	VOE 11145185	1	1				•Gear	•Pignon	•Zahnradgetriebe	•Engranaje	•Kuggdrev	
28	VOE 11145454	1					•Gear	•Pignon	•Zahnrad	•Engranaje	•Kugghjul	

1	11145445	Hydraulkoppling back/4:an Hydraulic clutch rear/4:th speeds Hydraulic clutch rear/4:th speeds Hydraulic clutch rear/4:th speeds	Catalogue id	Group
2	11145749		20008	421
3			Illustr. No	Section
4			EC266	700
5		22530	Issue	Page
			VOE 63E9920008	453

VOLVO

L70E

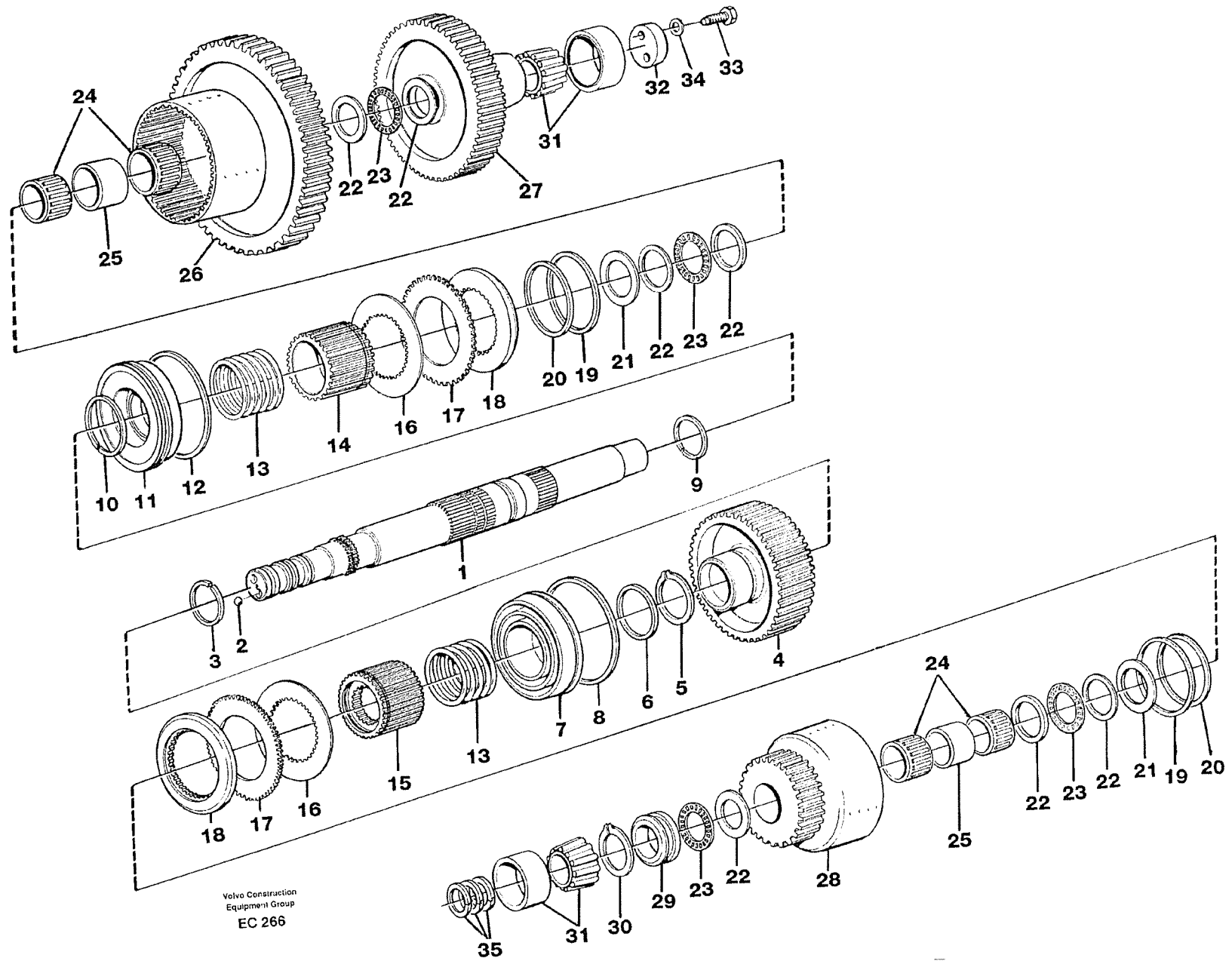

Fig.	Part No.	Quantity			P S	K T	Description	Dénomination	Bezeichnung	Denominación	Benämning	Notes
		1	2	3								
	VOE 11145746		1				•Gear.....	•Pignon.....	•Zahnradgetriebe.....	•Engranaje.....	•Kuggdrev.....	FORW/REAR
29	VOE 4718932	1	1				•Thrust Washer	•Rondelle Butee	•Druckscheibe	•Arandela Presio	•Tryckbricka.....	
30	VOE 914472	1	1				•Snap Ring	•Circlip	•Nutring	•Circlip	•Spårring.....	
31	VOE 11997939	2	2				•Roller Bearing.....	•Roulement rouleaux..	•Rollenlager.....	•Cojinet Rodillo	•Rullager.....	
32	VOE 11144923	1	1				•Washer	•Rondelle.....	•Scheibe	•Arandela.....	•Bricka.....	
33	VOE 13970949	2	2				•Hexagon screw	•Vis a tête hexagonal .	•Sechskantschr.	•Tornillo hexago	•Sexkantsskruv.....	
34	VOE 941908	2	2				•Spring Washer	•Rondelle élastique	•Federscheibe	•Arandela flexible	•Fjäderbricka.....	
35	VOE 11144922	3	3				•Piston ring.....	•Segment de piston....	•Kolbenring.....	•Segmento de piston ..	•Kolvring.....	TM NO - 11600 TM NO 11840 -
35	VOE 11037814	3	3				•Piston ring.....	•Segment de piston....	•Kolbenring.....	•Segmento de piston ..	•Kolvring.....	TM NO 11601 - 11839

1	11145445	Hydraulkoppling back/4:an Hydraulic clutch rear/4:th speeds Hydraulic clutch rear/4:th speeds Hydraulic clutch rear/4:th speeds Hydraulic clutch rear/4:th speeds	Catalogue id	Group
2	11145749		20008	421
3			Illustr. No	Section
4			EC266	700
5			Issue	Page
	22530		VOE 63E9920008	455

VOLVO

L70E

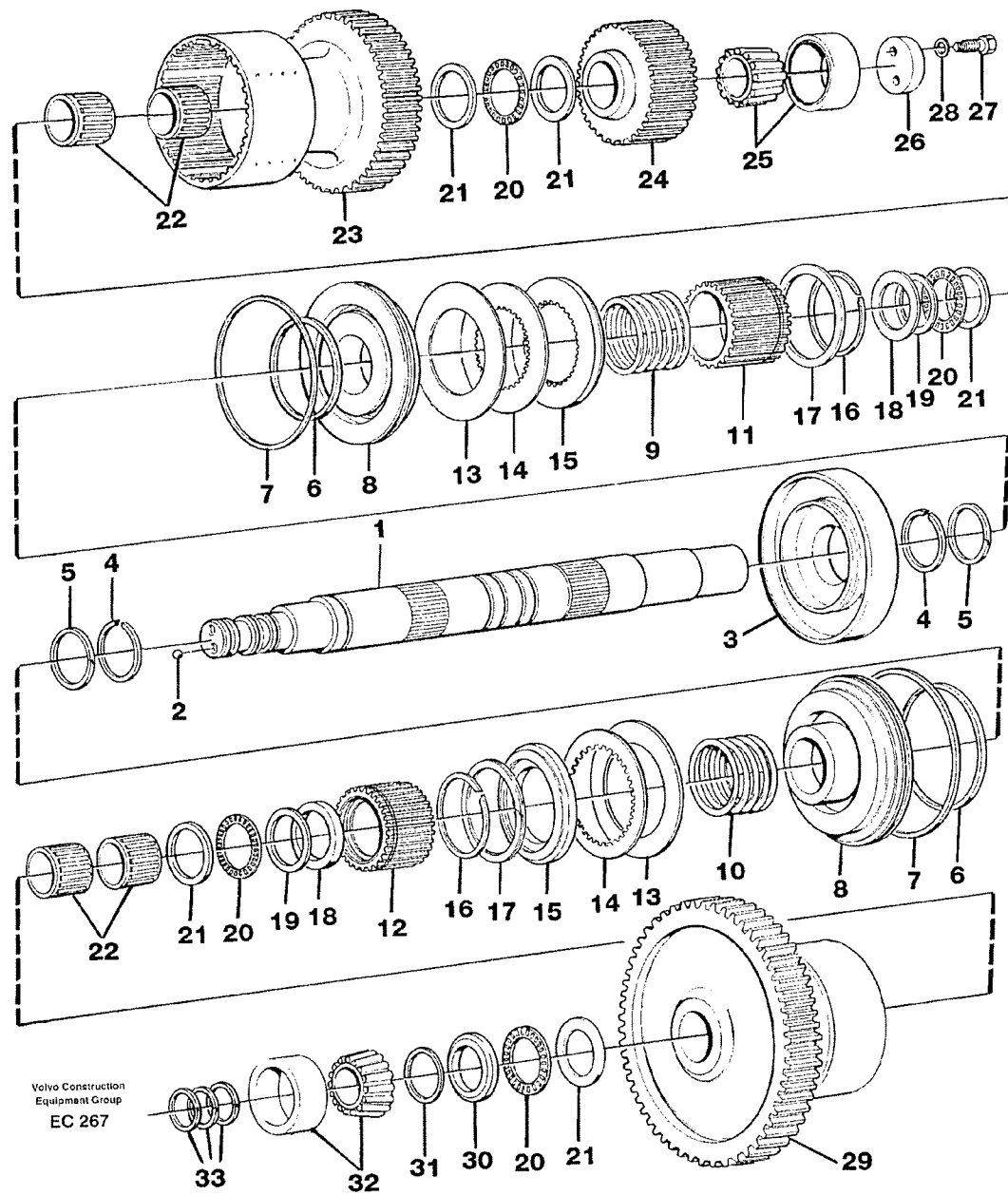
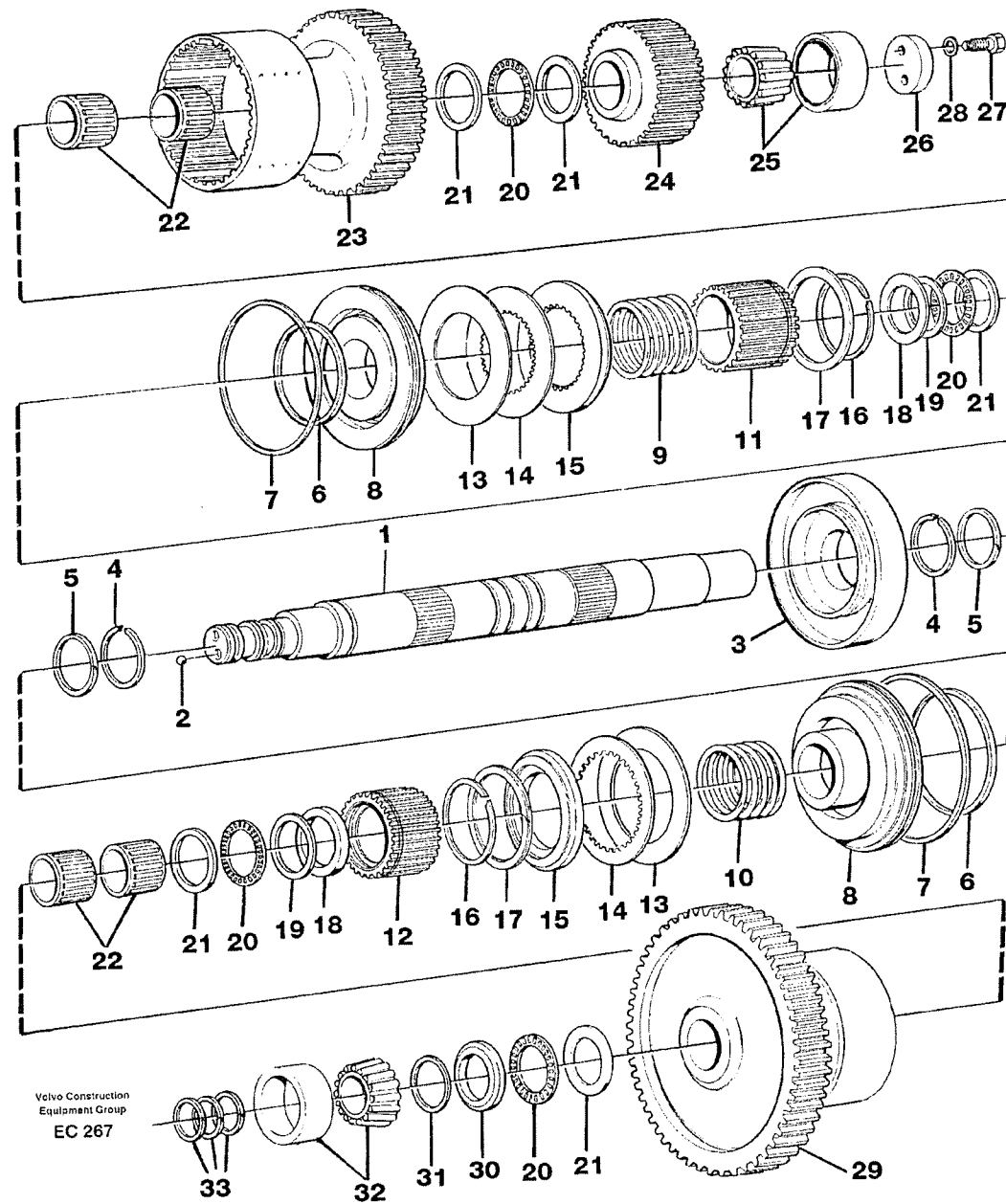

Fig.	Part No.	Quantity			P S	K T	Description	Dénomination	Bezeichnung	Denominación	Benämning	Notes
		1	2	3								
	VOE 11145443	1					Hydr Clutch	Accoupl Hydraul	Hydr Kuppl	Acopl Hidraul	Hydraulkoppling	
1	VOE 11145441	1					•Clutch Shaft	•Arbre d'embrayage ...	•Kupplungswelle	•Eje de embrague	•Kopplingsaxel	
2	VOE 184645	2					••Ball	••Bille	••Kugel	••Bola	••Kula	
3	VOE 11037056	1					••Partition Wall	••Paro.separation	••Trennwand	••Pared Separac	••Skiljevägg	
4	VOE 11145452	2					••Lock Ring	••Anneau Verrouillage	••Schlossring	••Anillo Segurid	••Låstring	
5	VOE 4871048	2					•Piston ring	•Segment de piston	•Kolbenring	•Segmento de piston	•Kolvring	
6	VOE 4871698	2					•Piston ring	•Segment de piston	•Kolbenring	•Segmento de piston	•Kolvring	
7	VOE 4720869	2					•Piston ring	•Segment de piston	•Kolbenring	•Segmento de piston	•Kolvring	
8	VOE 4871699	2					•Piston	•Piston	•Kolben	•Piston	•Kolv	
9	VOE 4871533	1					•Spring	•Ressort	•Feder	•Muelle	•Fjäder	
10	VOE 4871532	1					•Spring	•Ressort	•Feder	•Muelle	•Fjäder	
11	VOE 11145103	1					•Clutch Hub	•Moyeu Embrayage	•Kupplungsnahe	•Cubo Embrague	•Kopplingsnav	
12	VOE 11037146	1					•Clutch Hub	•Moyeu Embrayage	•Kupplungsnahe	•Cubo Embrague	•Kopplingsnav	
13	VOE 11144992	1					•Disc Kit	•Jeu Disques	•Lamellensatz	•Juego Frenos	•Lamellsats	
14	VOE 11144487	1					•Disc Kit	•Jeu Disques	•Lamellensatz	•Juego Frenos	•Lamellsats	
15	VOE 11037153	2					•Pressure Plate	•Platea.pression	•Druckplatte	•Placa Presion	•Tryckplatta	
16	VOE 11037147	2					•Lock Ring	•Anneau Verrouillage	•Schlossring	•Anillo Segurid	•Låstring	
17	VOE 4786536	2					•Lock Ring	•Anneau Verrouillage	•Schlossring	•Anillo Segurid	•Låstring	
18	VOE 4871337	2					•Retainer	•Retenue	•Halter	•Soporte	•Hållare	
19	VOE 4880972	2					•Thrust Washer	•Rondelle Butee	•Druckscheibe	•Arandela Presio	•Tryckbricka	
20	VOE 4785772	4					•Needle Bearing	•Roule.aiguilles	•Nadellager	•Cojinete Agujas	•Nållager	
21	VOE 4871338	5					•Thrust Washer	•Rondelle Butee	•Druckscheibe	•Arandela Presio	•Tryckbricka	
22	VOE 11145380	2					•Needle Holder	•Porte-aiguille	•Nadelkäfig	•Portaagujas	•Nålhållare	
23	VOE 11145187	1					•Gear	•Pignon	•Zahnrad	•Engranaje	•Kugghjul	2:ND GEAR
24	VOE 11036893	1					•Gear	•Pignon	•Zahnrad	•Engranaje	•Kugghjul	
25	VOE 11144936	1					•Bearing	•Palier	•Lager	•Cojinete	•Lager	
26	VOE 11144923	1					•Washer	•Rondelle	•Scheibe	•Arandela	•Bricka	
27	VOE 13970949	2					•Hexagon screw	•Vis a tête hexagonal	•Sechskantschr.	•Tornillo hexago	•Sexkantsskruv	
28	VOE 941908	2					•Spring Washer	•Rondelle élastique ...	•Federscheibe	•Arandela flexible	•Fjäderbricka	
29	VOE 11037723	1					•Gear	•Pignon	•Zahnrad	•Engranaje	•Kugghjul	1:ST GEAR

1		Hydraulkoppling 1:an och 2:an Hydraulic clutch 1:st and 2:nd speeds Hydraulic clutch 1:st and 2:nd speeds Hydraulic clutch 1:st and 2:nd speeds Hydraulic clutch 1:st and 2:nd speeds	Catalogue id	Group
2			20008	421
3			Illustr. No	Section
4			EC267	750
5		22530	Issue	Page
			VOE 63E9920008	457

VOLVO

L70E



Valve Construction
Equipment Group
EC 267

Fig.	Part No.	Quantity			P S	K I T	Description	Dénomination	Bezeichnung	Denominación	Benämning	Notes
		1	2	3								
30	VOE 4718930	1					•Thrust Washer	•Rondelle Butee	•Druckscheibe	•Arandela Presio	•Tryckbricka	
31	VOE 13947902	1					•Lock Ring.....	•Anneau Verrouillage .	•Schlossring	•Anillo Segurid	•Låsring.....	
32	VOE 11997939	1					•Roller Bearing	•Roulement rouleaux..	•Rollenlager.....	•Cojinete Rodillo	•Rullager.....	
33	VOE 11144922	3					•Piston ring.....	•Segment de piston....	•Kolbenring.....	•Segmento de piston ..	•Kolvring.....	TM NO - 11600 TM NO 11840 -
33	VOE 11037814	3					•Piston ring.....	•Segment de piston....	•Kolbenring.....	•Segmento de piston ..	•Kolvring.....	TM NO 11601 - 11839

1		Hydraulkoppling 1:an och 2:an Hydraulic clutch 1:st and 2:nd speeds Hydraulic clutch 1:st and 2:nd speeds Hydraulic clutch 1:st and 2:nd speeds Hydraulic clutch 1:st and 2:nd speeds	Catalogue id	Group
2			20008	421
3			Illustr. No	Section
4			EC267	750
5		22530	Issue	Page
			VOE 63E9920008	459

VOLVO

L70E

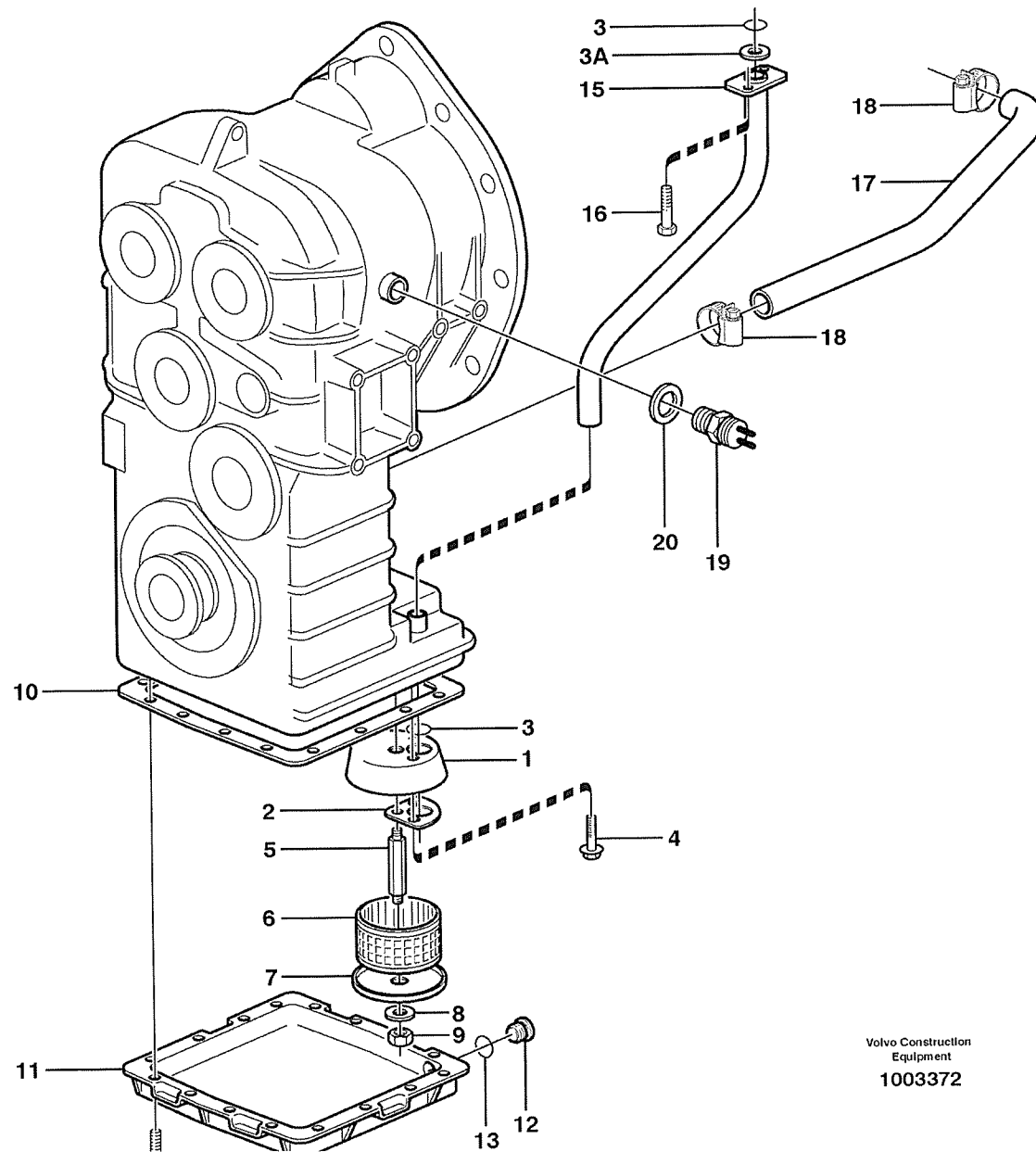

Volvo Construction
Equipment
1003372

Fig.	Part No.	Quantity			P S	K T	Description	Dénomination	Bezeichnung	Denominación	Benämning	Notes
		1	2	3								
1	VOE 4871198	1					Casing.....	Boitier.....	Gehäuse.....	Cubierta.....	Kåpa.....	
2	VOE 11036023	1					Gasket.....	Joint.....	Dichtung.....	Junta.....	Packning.....	
3	VOE 944126	2					O-ring.....	Joint Torique.....	O-Ring.....	Junta torica.....	O-ring.....	
3A		1			NS		Back-up ring.....	Rondelle anti-extrusi.....	Stützring.....	Anillo Apoyo.....	Stödtring.....	
4	VOE 946440	2					Flange screw.....	Vis à bride.....	Flanschschraube.....	Torn embridado.....	Flänsskruv.....	
5	VOE 4871199	1					Stud.....	Goujon.....	Stiftschraube.....	Esparrago.....	Pinnskruv.....	
6	VOE 4710278	1					Strainer.....	Crépine.....	Seiher.....	Colador.....	Sil.....	
7	VOE 736747	1					Clutch Ring.....	Manchon Acoup.....	Kupplungsring.....	Anillo Embrague.....	Kopplingsring.....	
8	VOE 13960141	1					Washer.....	Rondelle.....	Scheibe.....	Arandela.....	Bricka.....	HT - 10249
	VOE 930840	1					Washer.....	Rondelle.....	Scheibe.....	Arandela.....	Bricka.....	HT 10250 -
9	VOE 13945408	1					Nut.....	Ecrou.....	Mutter.....	Tuerca.....	Mutter.....	
10	VOE 11036370	1					Gasket.....	Joint.....	Dichtung.....	Junta.....	Packning.....	
11	VOE 4871185	1					Cap.....	Chapeau.....	Kappe.....	Caperuza.....	Lock.....	
12	VOE 11102187	1					Magnetic Plug.....	Bouchon Magnet.....	Magnetstopfen.....	Tapon Magnetico.....	Magnetpropp.....	
13	VOE 958228	1					O-ring.....	Joint Torique.....	O-Ring.....	Junta torica.....	O-ring.....	
14	VOE 13945444	16					Flange screw.....	Vis à bride.....	Flanschschraube.....	Torn embridado.....	Flänsskruv.....	
15	VOE 4871253	1					Intake pipe.....	Prise d'aspiration.....	Saugrohr.....	Toma de aspiracion.....	Sugrör.....	
16	VOE 13946173	2					Flange screw.....	Vis à bride.....	Flanschschraube.....	Torn embridado.....	Flänsskruv.....	
17	VOE 4939773	1					Return Hose.....	Flexible Retour.....	Rücklaufschl.....	Mang Retorno.....	Returslang.....	L = 600MM
18	VOE 943476	2					Hose Clamp.....	Collier Serrage.....	Schlauchschelle.....	Abraz Manguera.....	Slangklamma.....	
19	VOE 4780941	1					Ind Sensor.....	Emett.induction.....	Induktionsgeber.....	Sensor Inducc.....	Indukt.givare.....	SE403
20	VOE 7011998	1					Gasket.....	Joint.....	Dichtung.....	Junta.....	Packning.....	

1		Oljebehållare och sil Deposito de aceite y colador ölvorratsbehälter und Sieb Reservoir huile et crepine Oil reservoir and strainer	Catalogue id	Group
2			20008	421
3			Illustr. No	Section
4			1003372	960
5		22530	Issue	Page
			VOE 63E9920008	461

VOLVO

L70E

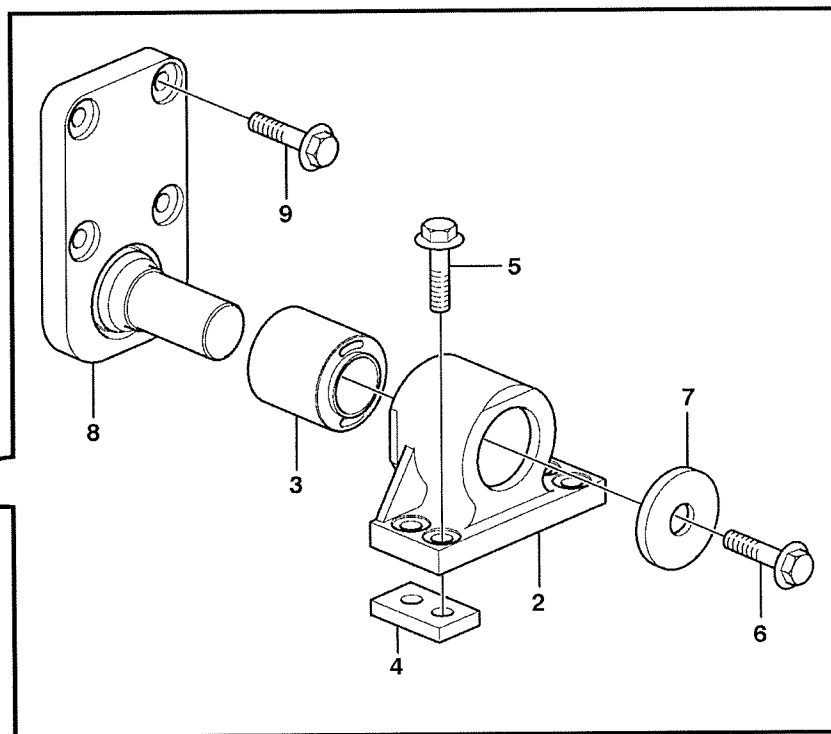
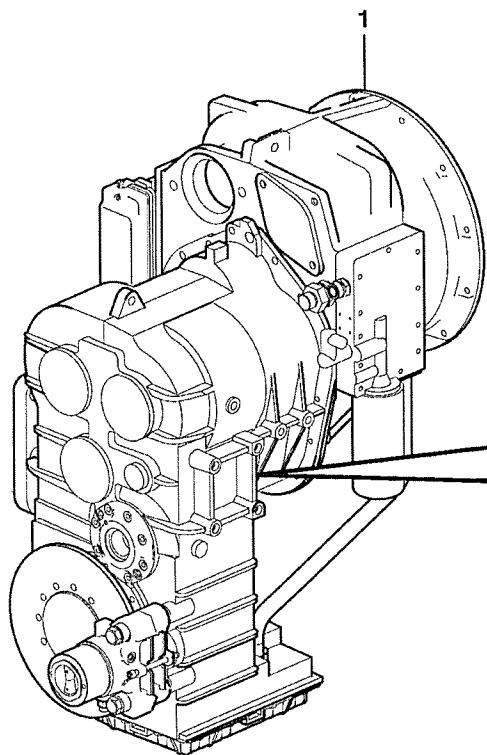

Volvo Construction
Equipment
1004607

Fig.	Part No.	Quantity			P S	K T	Description	Dénomination	Bezeichnung	Denominación	Benämning	Notes
		1	2	3								
1	VOE 22530	1					Hydr Xmsn	Trans.hydrauli.	Hydr Antrieb	Transm Hidraul.....	Hydraultransm.....	HT 95
2	VOE 11173029	2					Attachment.....	Fixation	Halterung.....	Fijacion	Fäste.....	
3		1			NS		•Attachment	•Fixation	•Halterung	•Fijacion.....	•Fäste.....	
4	VOE 4898544	4					Nut Plate	Plaque Filetee	Gewindeplatte	Placa Tuerca	Mutterplatta.....	
5	VOE 13968302	8					Flange screw.....	Vis à bride	Flanschschrabe.....	Torn embridado.....	Flänsskruv.....	
6	VOE 968435	2					Flange screw.....	Vis à bride	Flanschschrabe.....	Torn embridado.....	Flänsskruv.....	
7	VOE 11024597	2					Washer.....	Rondelle	Scheibe	Arandela	Bricka.....	
8	VOE 11173764	2					Attachment.....	Fixation	Halterung.....	Fijacion	Fäste.....	
9	VOE 968297	8					Flange screw.....	Vis à bride	Flanschschrabe.....	Torn embridado.....	Flänsskruv.....	

1		Växellådsupphängning Suspensión de la caja de cambios Getriebeaufhängung Suspension boîte vitesses Gear box housing with fitting parts	Catalogue id	Group
2			20008	436
3			Illustr. No	Section
4			1004607	100
5		22530, OPEN ROPS	Issue	Page
			VOE 63E9920008	463

VOLVO

L70E

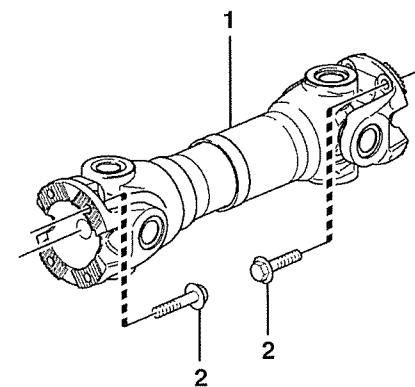
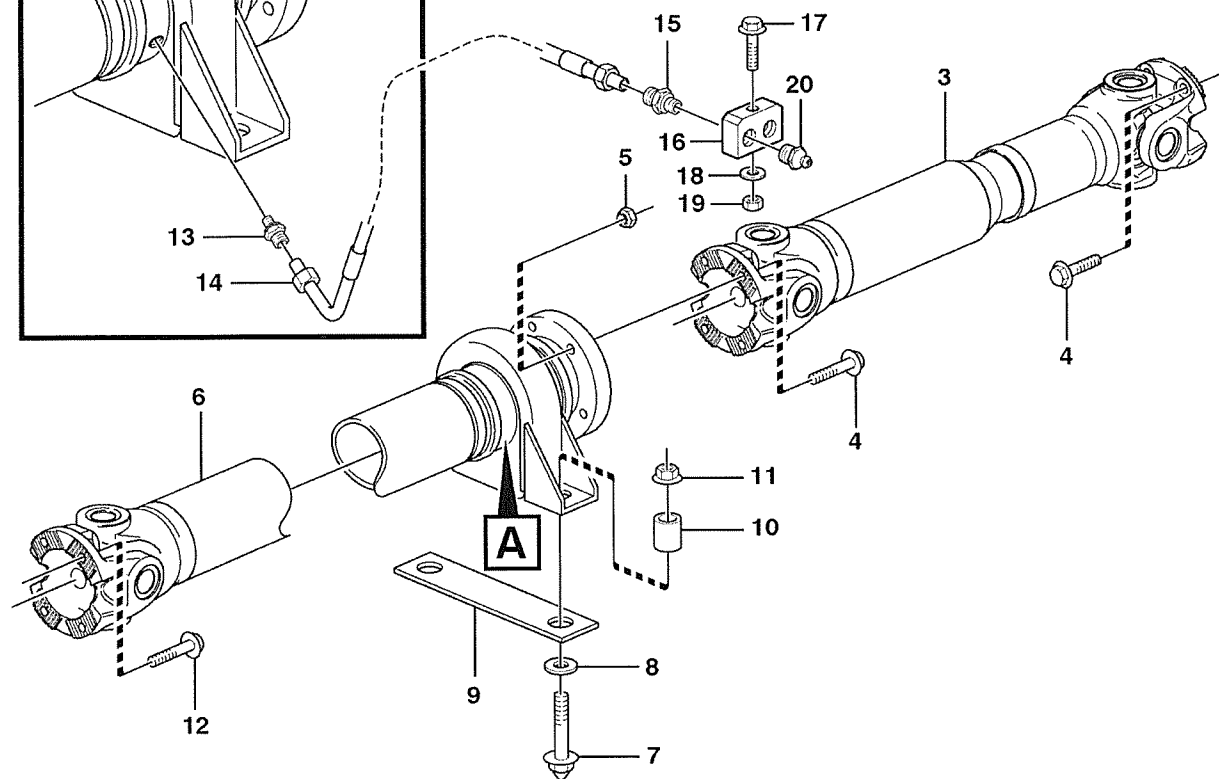
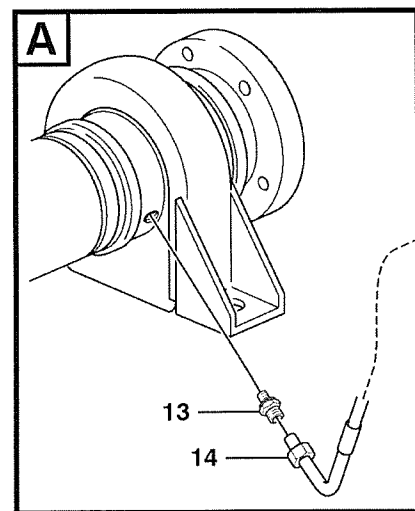
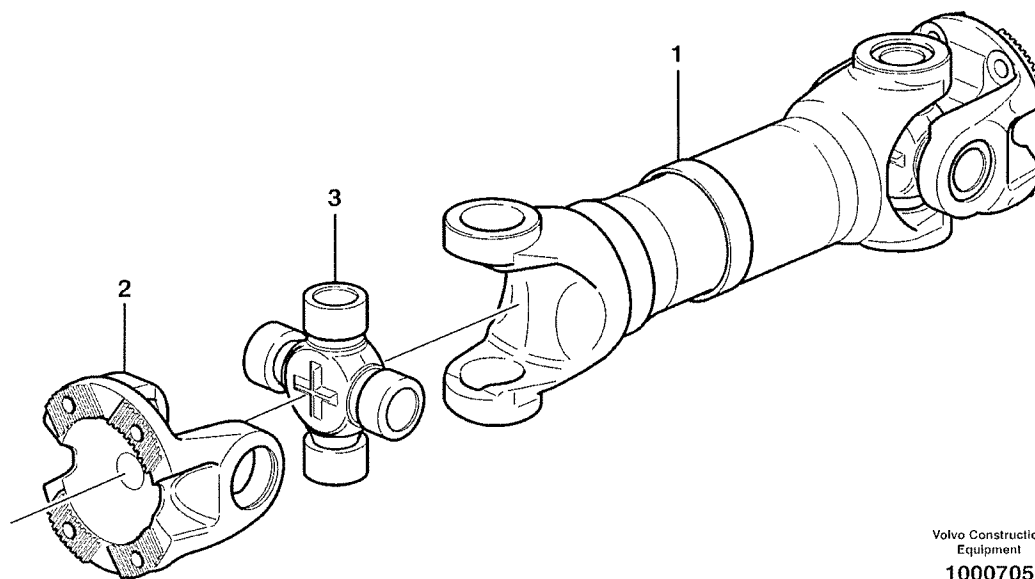

Fig.	Part No.	Quantity			P S	K T	Description	Dénomination	Bezeichnung	Denominación	Benämning	Notes
		1	2	3								
1	VOE 11172834	1					Propeller shaft.....	Arbre cardan	Gelenkwelle.....	Arbol transm	Kardanaxel.....	See group 451, Page 467
2	VOE 975110	8					Flange screw.....	Vis à bride	Flanschschrabe.....	Torn embridado.....	Flänsskruv.....	
3	VOE 11172835	1					Propeller shaft.....	Arbre cardan	Gelenkwelle.....	Arbol transm	Kardanaxel.....	See group 451, Page 469
4	VOE 975111	8					Flange screw.....	Vis à bride	Flanschschrabe.....	Torn embridado.....	Flänsskruv.....	
5	VOE 981315	4					Lock nut	Contre-ecrou	Sicherungsmutter	Contratuerca	Låsmutter.....	
6	VOE 11173085	1					Propeller shaft.....	Arbre cardan	Gelenkwelle.....	Arbol transm	Kardanaxel.....	See group 451, Page 471
7	VOE 13966366	2					Flange screw.....	Vis à bride	Flanschschrabe.....	Torn embridado.....	Flänsskruv.....	
8	VOE 930844	2					Washer.....	Rondelle.....	Scheibe	Arandela	Bricka.....	
9		2			NS		Shim.....	Cale Reglage	Nachstellblech.....	Cuna de calzar	Justerbleck.....	ARV SER NO-71742 ASH SER NO-60000
10	VOE 4854494	2					Spacer.....	Entretoise	Abstandstueck.....	Casquillo distanciad ..	Distans.....	
11	VOE 971100	2					Flange Lock Nut.....	Contre écrou bride	Flanschmutter	Contratuer Embr.....	Flänslåsmutter.....	
12	VOE 975110	4					Flange screw.....	Vis à bride	Flanschschrabe.....	Torn embridado.....	Flänsskruv.....	
13	VOE 11027540	2					Nipple.....	Raccord.....	Nippel	Niple	Nippel.....	
14	VOE 11130675	2					Hose.....	Durit	Schlauch	Tubo flexible	Slang.....	
15	VOE 946089	2					Nipple.....	Raccord.....	Nippel	Niple	Nippel.....	
16	VOE 11015263	1					Nipple.....	Raccord.....	Nippel	Niple	Nippel.....	
17	VOE 13965179	1					Flange screw.....	Vis à bride	Flanschschrabe.....	Torn embridado.....	Flänsskruv.....	
18	VOE 13960141	1					Washer.....	Rondelle.....	Scheibe	Arandela	Bricka.....	
19	VOE 13945408	1					Nut	Ecrou.....	Mutter	Tuerca	Mutter.....	
20	VOE 11025816	2					Lub Nipple.....	Graisseur	Schmiernippel	Engrasador.....	Smörjnippel.....	

1		Kardanaxlar med monteringsdetaljer Ejes cardán con accerorios de montaje Gelenkwelle mit Anbauteilen Arbres de transmission avec pieces de montage Propeller shafts with fitting parts	Catalogue id	Group
2			20008	451
3			Illustr. No	Section
4			1004549	100
5		STD, OPEN ROPS	Issue	Page
			VOE 63E9920008	465

VOLVO

L70E



Volvo Construction
Equipment
1000705

Fig.	Part No.	Quantity			P S	K I T	Description	Dénomination	Bezeichnung	Denominación	Benämning	Notes
		1	2	3								
	VOE 11172834	1					Propeller shaft.....	Arbre cardan	Gelenkwelle.....	Arbol transm.....	Kardanaxel.....	SER NO - 21523 USA SER NO - 60387 BRA SER NO - 71044
	VOE 11410846	1					Propeller shaft.....	Arbre cardan	Gelenkwelle.....	Arbol transm.....	Kardanaxel.....	SER NO 21524 - USA SER NO 60388 - BRA SER NO 71045 -
1		1			NS		•Propeller shaft	•Arbre cardan	•Gelenkwelle	•Arbol transm.....	•Kardanaxel.....	
2	VOE 1069507	2					•Flange Yoke	•Chape Bridee	•Flanschgabel.....	•Horq Embridada	•Flänsngaffel.....	
3	VOE 11708996	2					•U-joint Kit	•Kit Croissillon	•Achssternsatz	•Juego Cruceta.....	•Axelkorssats.....	
	VOE 11712222	2					•Lub Nipple	•Graisseur	•Schmiernippel.....	•Engrasador	•Smörjnippel.....	

1		Kardanaxel bakre Eje cardán, trasero Gelenkwelle, hintere Arbre à cardans, arrière Propellershaft rear	Catalogue id	Group
2			20008	451
3			Illustr. No	Section
4			1000705	150
5		STD, OPEN ROPS	Issue	Page
			VOE 63E9920008	467

VOLVO

L70E

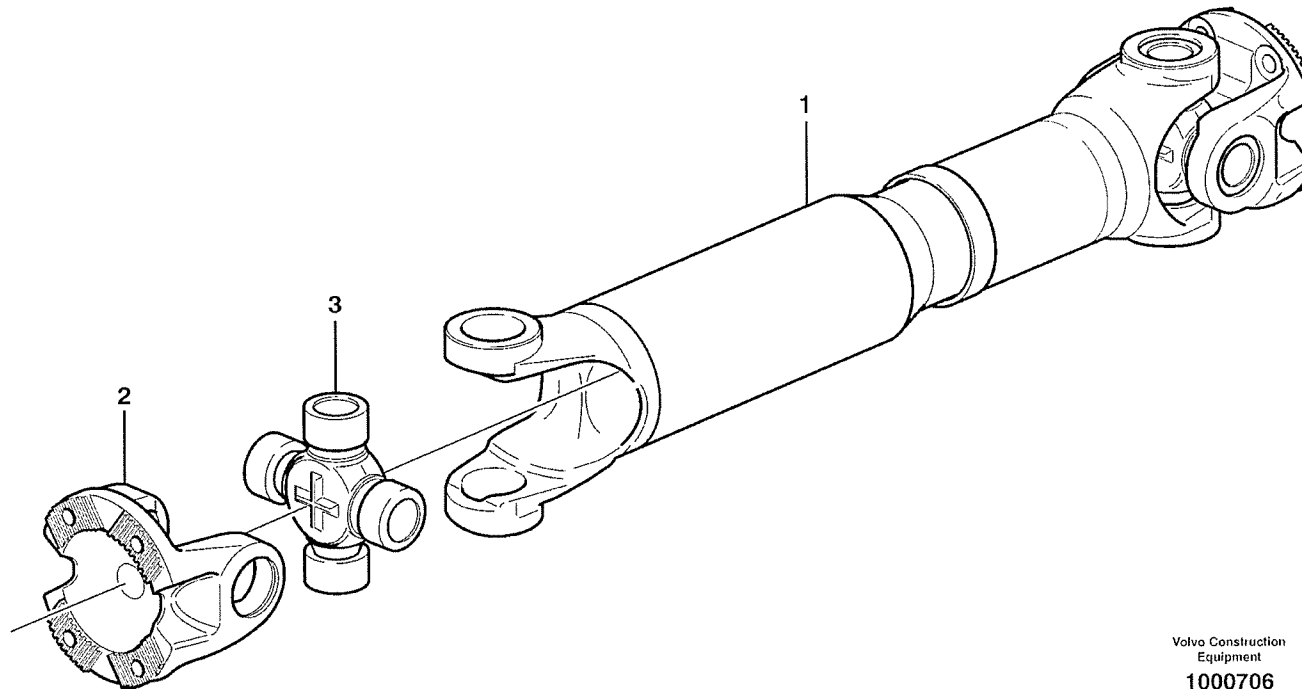

Volvo Construction
Equipment
1000706

Fig.	Part No.	Quantity			P S	K I T	Description	Dénomination	Bezeichnung	Denominación	Benämning	Notes
		1	2	3								
	VOE 11172835	1					Propeller shaft.....	Arbre cardan	Gelenkwelle.....	Arbol transm	Kardanaxel.....	
1		1			NS		•Propeller shaft	•Arbre cardan	•Gelenkwelle	•Arbol transm.....	•Kardanaxel	
2	VOE 1069507	2					•Flange Yoke	•Chape Bridee	•Flanschgabel.....	•Horq Embridada.....	•Fläns gaffel.....	
3	VOE 11708996	2					•U-joint Kit	•Kit Croissillon	•Achssternsatz	•Juego Cruceta.....	•Axelkorssats.....	
	VOE 11712222	2					••Lub Nipple	••Graisseur	••Schmiernippel.....	••Engrasador	••Smörjnippel.....	

1		Kardanaxel mittersta Eje cardán, medio Gelenkwelle, mittlere Arbre à cardans, médian Propeller shaft middle STD, OPEN ROPS	Catalogue id 20008	Group 451
2			Illustr. No 1000706	Section 200
3			Issue VOE 63E9920008	Page 469
4				
5				

VOLVO

L70E

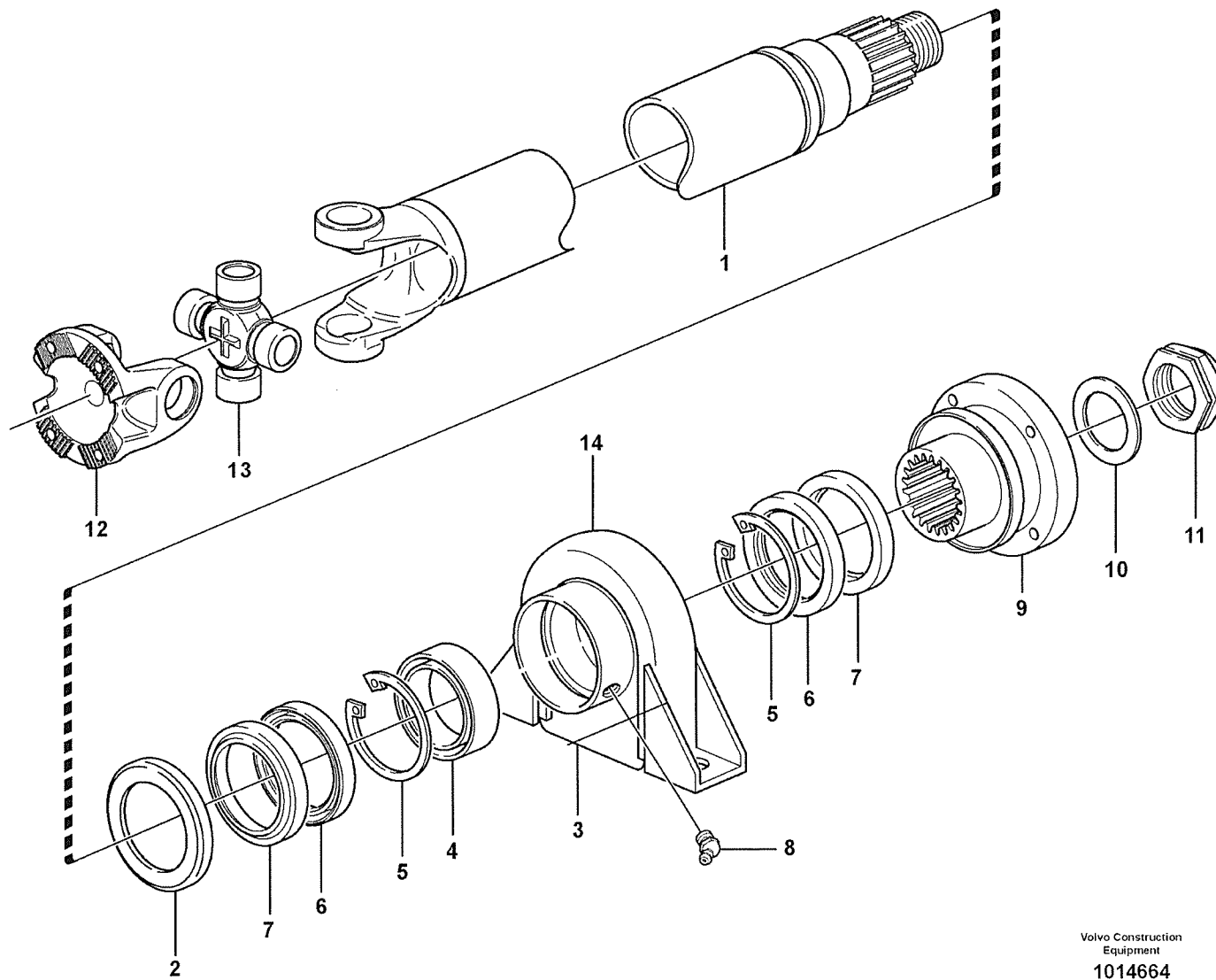
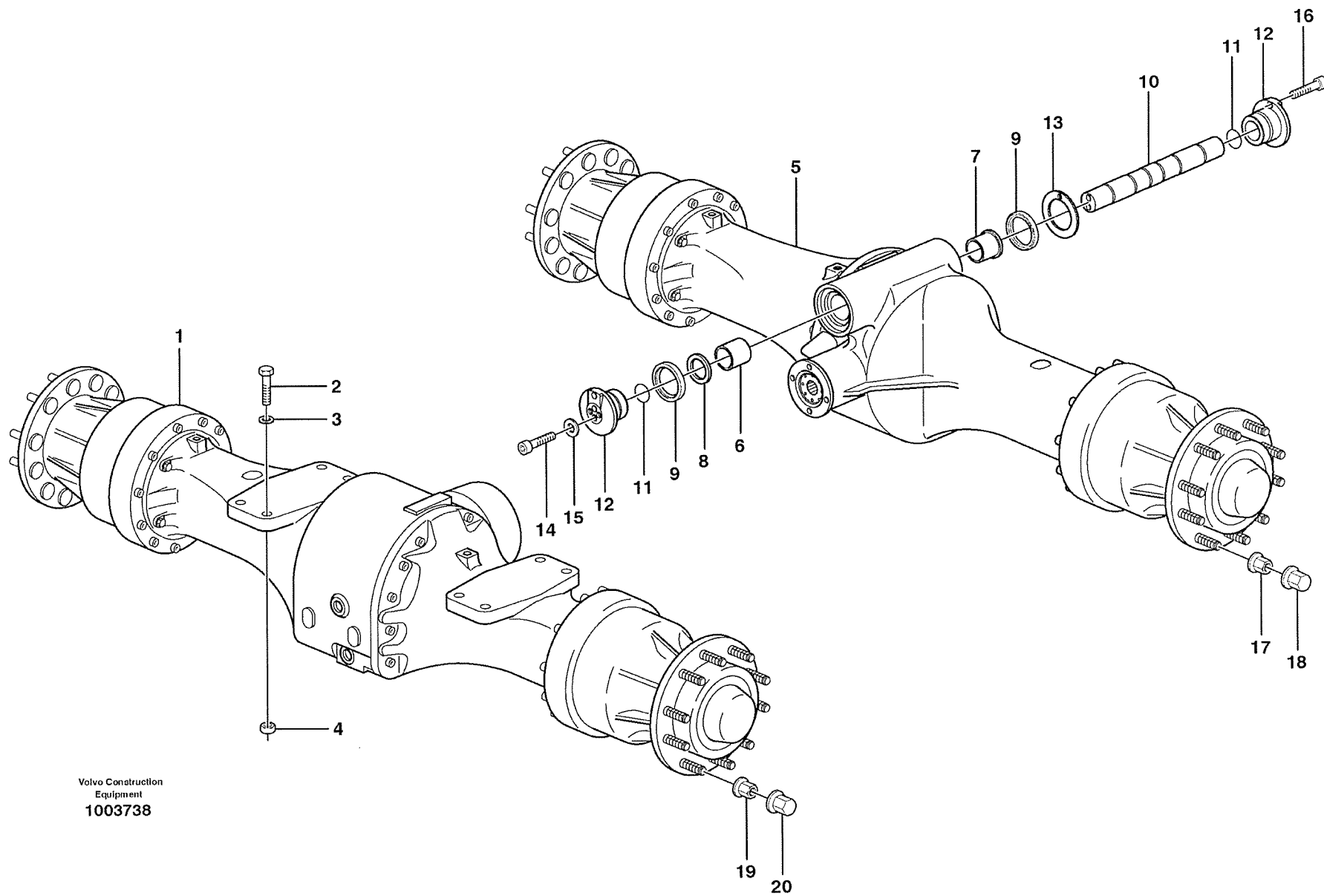

Fig.	Part No.	Quantity			P S	K T	Description	Dénomination	Bezeichnung	Denominación	Benämning	Notes
		1	2	3								
	VOE 11173085	1					Propeller shaft.....	Arbre cardan	Gelenkwelle.....	Arbol transm.....	Kardanaxel.....	
1		1			NS		•Propeller shaft	•Arbre cardan	•Gelenkwelle	•Arbol transm.....	•Kardanaxel.....	
2	VOE 263012	1					•Dust Cover.....	•Pare-poussiere	•Staubschutz	•Prot Polvo	•Dammskydd.....	
3	VOE 6212888	1					•Support Bearing.....	•Palier-pilote	•Zwischenlager.....	•Cojinete Apoyo.....	•Stödlager.....	
4	VOE 263004	1			SS		•Ball Bearing	•Roulemen.billes	•Kugellager	•Cojinete Bolas.....	•Kullager.....	
5	VOE 914548	2					•Snap Ring.....	•Circlip.....	•Nutring	•Circlip	•Spårring.....	
6	VOE 959042	2					•Sealing ring	•Bague d'étanchéité	•Runddichtring	•Anillo reten	•Tätningsring.....	
7	VOE 263005	2					•Protecting Ring.....	•Bagu.protecti.	•Schutzring.....	•Anillo Protect.....	•Skyddsring.....	
8	VOE 13951740	2					•Nipple	•Raccord	•Nippel	•Niple.....	•Nippel.....	
9	VOE 11709012	1					•Conn Flange	•Bride Connexion	•Anschl Flansch.....	•Brida Conexion	•Anslutn.fläns.....	
10	VOE 13948269	1					•Washer	•Rondelle.....	•Scheibe	•Arandela.....	•Bricka.....	
11	VOE 13948320	1					•Nut	•Ecrou	•Mutter.....	•Tuerca	•Mutter.....	
12	VOE 1069507	1					•Flange Yoke	•Chape Bridee	•Flanschgabel.....	•Horq Embridada.....	•Fläns gaffel.....	
13	VOE 11708996	1					•U-joint Kit	•Kit Croissillon	•Achssternsatz	•Juego Cruceta.....	•Axelkorssats.....	
	VOE 11712222	2					•Lub Nipple	•Graisser	•Schmiernippel.....	•Engrasador	•Smörjnippel.....	
14	VOE 263006	1					•Clamp	•Pince Serrage	•Klemme.....	•Abrazadera	•Klämna.....	

1		Kardanaxel främre Eje cardán, delantero Gelenkwelle, vordere Arbre à cardans, antérieur Power shaft front STD, OPEN ROPS	Catalogue id 20008	Group 451
2			Illustr. No 1014664	Section 250
3			Issue VOE 63E9920008	Page 471
4				
5				

VOLVO

L70E



Volvo Construction
Equipment
1003738

Fig.	Part No.	Quantity			P S	K I T	Description	Dénomination	Bezeichnung	Denominación	Benämning	Notes
		1	2	3								
1	VOE 23915	1					Planetary Axle.....	Axe Planetaire.....	Planetenachse	Eje Planetario	Planetaxel.....	AWB 25 See group 461, Page 477
2	VOE 4935019	8					Screw.....	Vis	Schraube.....	Tornillo	Skruv.....	
3	VOE 13930888	16					Washer.....	Rondelle.....	Scheibe	Arandela	Bricka.....	
4	VOE 11105306	8					Nut	Ecrou.....	Mutter	Tuerca	Mutter.....	
5	VOE 23916	1					Planetary Axle.....	Axe Planetaire.....	Planetenachse	Eje Planetario	Planetaxel.....	AWB 20 See group 463, Page 485
	VOE 23918	1					Planet Shaft	Axe Satellite	Planetenwelle.....	Eje Planeta	Planetaxel.....	AWB20 See group 463, Page 485
6	VOE 11168117	1	1				Bushing	Bague.....	Buchse	Casquillo	Bussning	
7	VOE 11168116	1	1				Bushing	Bague.....	Buchse	Casquillo	Bussning	
8	VOE 11168133	1	1				Washer.....	Rondelle.....	Scheibe	Arandela	Bricka.....	
9	VOE 11168067	2	2				Sealing ring	Bague d'étanchéité	Runddichtring	Anillo reten	Tätningsring.....	
10	VOE 11168045	1	1				Shaft.....	Arbre	Welle	Arbol	Axel.....	
11	VOE 925254	2	2				O-ring	Joint Torique	O-Ring	Junta torica.....	O-ring.....	
12	VOE 11168049	2	2				Sleeve	Manchon	Muffe	Manguito	Muff.....	
13	VOE 11173077 REQ						Shim.....	Cale d'épaisseur	Passscheibe.....	Arandela Ajuste	Passbricka.....	THICK=1,0MM
	VOE 11173078 REQ						Shim.....	Cale d'épaisseur	Passscheibe.....	Arandela Ajuste	Passbricka.....	THICK=0,35MM
	VOE 11173079 REQ						Shim.....	Cale d'épaisseur	Passscheibe.....	Arandela Ajuste	Passbricka.....	THICK=0,1MM
14	VOE 949544	2	2				Allen Hd Screw	Vis A 6 Pans Cr.....	Inbusschraube.....	Torn Hex Embut	Insexskruv.....	
15	VOE 4870206	4	4				Washer.....	Rondelle.....	Scheibe	Arandela	Bricka.....	
16	VOE 959544	2	2				Allen Hd Screw	Vis A 6 Pans Cr.....	Inbusschraube.....	Torn Hex Embut	Insexskruv.....	
17	VOE 947972	32					Lug Nut	Ecrou Roue	Radmutter	Tuerca Rueda	Hjulmutter.....	
18	VOE 11100354	32					Nut Cap	Capot Ecrou	Mutterdeckkappe.....	Tapa Tuerca	Mutterkåpa.....	
19	VOE 947972	32					Lug Nut	Ecrou Roue	Radmutter	Tuerca Rueda	Hjulmutter.....	
20	VOE 11100354	32					Nut Cap	Capot Ecrou	Mutterdeckkappe.....	Tapa Tuerca	Mutterkåpa.....	

1	STD, OPEN ROPS	Planetaxlar med monteringsdetaljer Ejes planetarios con accesorios de montaje Planetenwellen mit Anbauteilen Train planétaire avec pièces de montage Planet axles with fitting parts	Catalogue id	Group
2	23918		20008	460
3			Illustr. No	Section
4			1003738	100
5			Issue VOE 63E9920008	Page 473

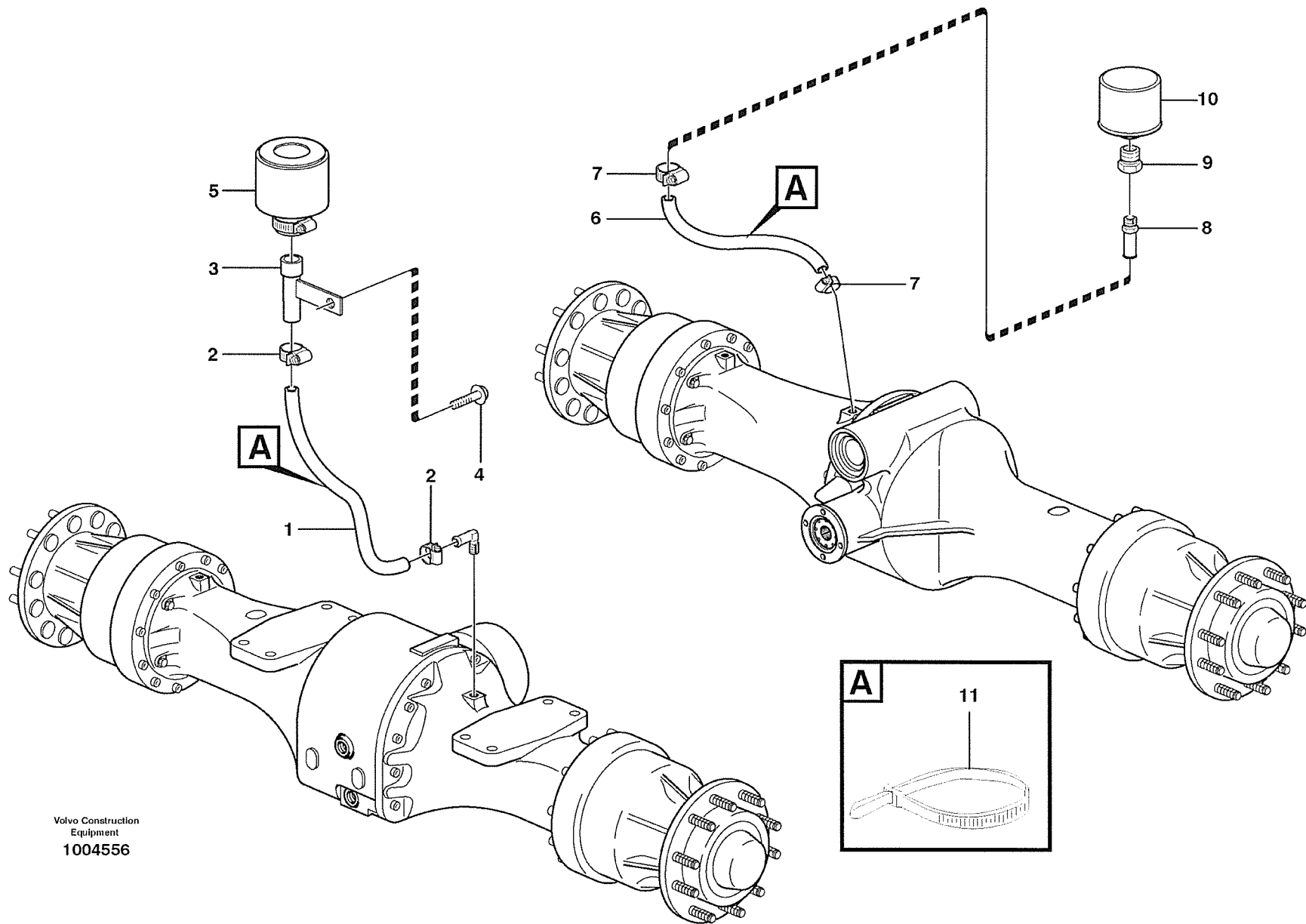
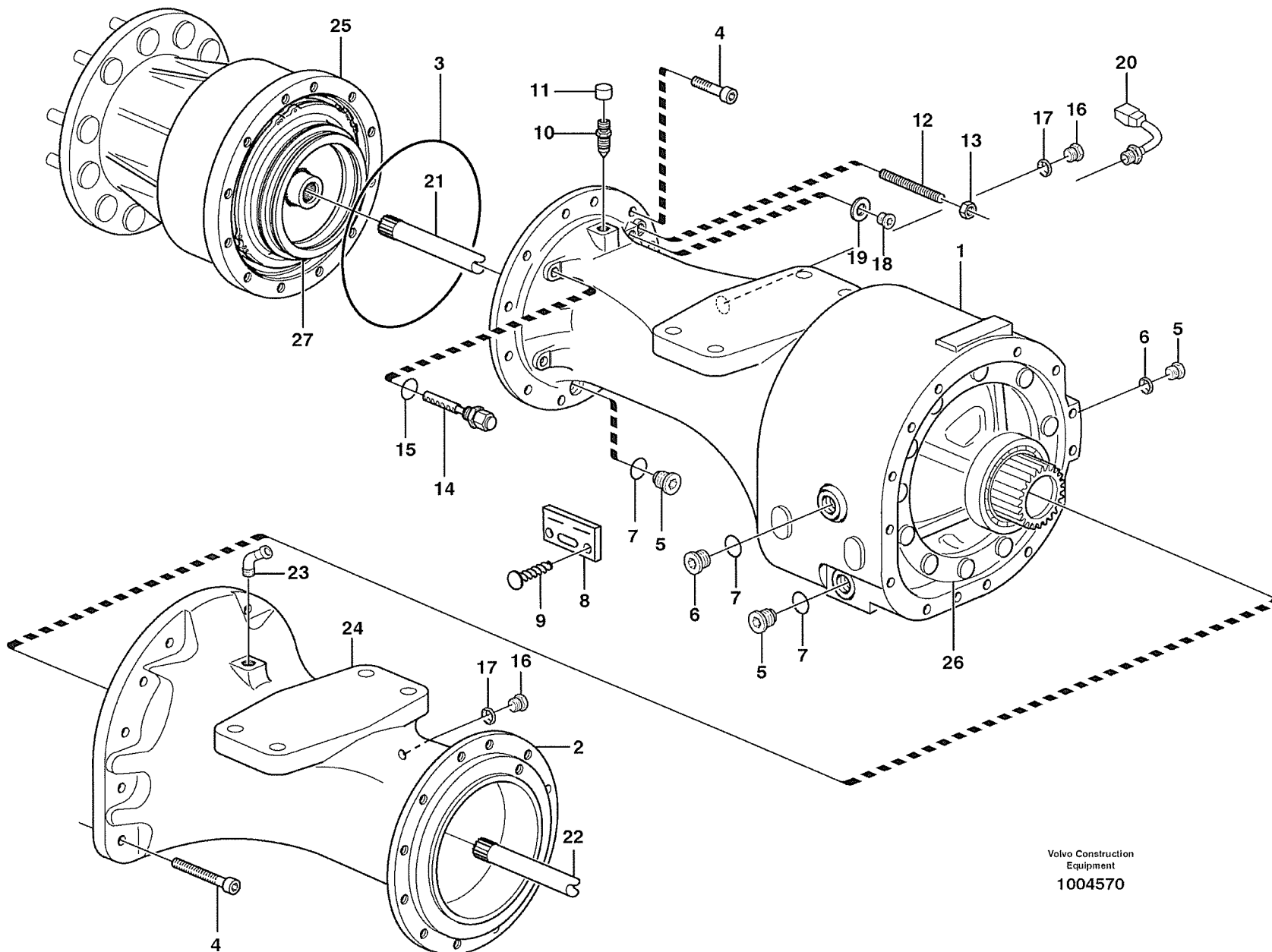

Fig.	Part No.	Quantity			P S	K T	Description	Dénomination	Bezeichnung	Denominación	Benämning	Notes
		1	2	3								
1	VOE 982551	REQ					Hose.....	Durit	Schlauch	Tubo flexible	Slang.....	L = 450MM
2	VOE 13943472	2					Clamp.....	Pince Serrage	Klemme	Abrazadera.....	Klämman.....	
3	VOE 11132263	1					Attachment.....	Fixation	Halterung.....	Fijación	Fäste.....	
4	VOE 946329	1					Flange screw.....	Vis à bride	Flanschschraube.....	Torn embridado.....	Flänsskruv.....	
5	VOE 11172907	1					Air filter.....	Filtre a air	Luftfilter	Filtro de aire	Luftfilter.....	
6	VOE 13961192	REQ					Hydraulic Hose.....	Flexible Hydra	Druckölschlauch.....	Conducto Hidr	Hydraulslang.....	L = 950 MM
7	VOE 13943472	2					Clamp.....	Pince Serrage	Klemme	Abrazadera.....	Klämman.....	
8	VOE 11410458	1					Nipple.....	Raccord.....	Nippel.....	Niple	Nippel.....	
9	VOE 11055905	1					Nipple.....	Raccord.....	Nippel.....	Niple	Nippel.....	
10	VOE 11172907	1					Air filter.....	Filtre a air	Luftfilter	Filtro de aire	Luftfilter.....	
11	VOE 4881440	2					Strip Clamp	Ruban Serrage.....	Kabelbinder	Abraz Cinta	Bandklämman.....	

1		Avluftning, planetaxlar Ventilación, ejes planetarios Lüftung, Planetenachsen Aération, train planétaire Venting, planetary gear	Catalogue id 20008	Group 460
2			Illustr. No 1004556	Section 150
3			Issue VOE 63E9920008	Page 475
4				
5		STD, OPEN ROPS		

VOLVO

L70E



Volvo Construction
Equipment
1004570

Fig.	Part No.	Quantity			P S	K I T	Description	Dénomination	Bezeichnung	Denominación	Benämning	Notes
		1	2	3								
	VOE 23915	1					Planetary Axle.....	Axe Planetaire.....	Planetenachse	Eje Planetario	Planetaxel.....	
1	VOE 11168138	1					•Axle Casing	•Boite Essieu.....	•Achsgehäuse	•Carter Eje.....	•Axelkåpa.....	
2	VOE 11168137	1					•Axle Casing	•Boite Essieu.....	•Achsgehäuse	•Carter Eje.....	•Axelkåpa.....	
3	VOE 11103303	1					•O-ring.....	•Joint Torique.....	•O-Ring.....	•Junta torica	•O-ring.....	
4	VOE 949544	49					•Allen Hd Screw	•Vis A 6 Pans Cr	•Inbusschraube	•Torn Hex Embut.....	•Insexskruv.....	
5	VOE 11102187	4					•Magnetic Plug.....	•Bouchon Magnet.....	•Magnetstopfen	•Tapon Magnetico	•Magnetpropp.....	
6	VOE 11034156	1					•Plug	•Bouchon.....	•Stopfen	•Tapon.....	•Plugg.....	
7	VOE 958228	5					•O-ring.....	•Joint Torique.....	•O-Ring.....	•Junta torica	•O-ring.....	
8		1			NS		•Part Plate.....	•Matricule Art.....	•Typenschild.....	•Chapa Identific.....	•Artikelskylt.....	
9	VOE 950891	2					•Drive Screw	•Vis Commande	•Durchsetzschr.....	•Tornillo Motriz	•Drivskruv.....	
10	VOE 4871469	2					•Air Vent Valve.....	•Robinet Purge.....	•Entluft Vent	•Valvula Purga.....	•Avluftn.ventil.....	
11	VOE 11034256	2					••Protective cap.....	••Capuchon de protec.....	••Schutzkappe	••Cubierta de protecci.....	••Skyddshatt.....	
12	VOE 11035450	4					•Screw.....	•Vis.....	•Schraube	•Tornillo	•Skruv.....	
13	VOE 955793	4					•Hexagon Nut.....	•Ecrou Hexagonal	•Sechskantmutter	•Tuerca Hexagon	•Sexkantsmutter.....	
14	VOE 11102446	2					•Wear Indicator	•Indicat.d'usure.....	•Versch.anzeiger	•Indicador Desga.....	•Slit.indikator.....	
15	VOE 976970	2					••O-ring	••Joint Torique.....	••O-Ring	••Junta torica	••O-ring.....	
16	VOE 13960632	2					•Plug	•Bouchon.....	•Stopfen	•Tapon.....	•Plugg.....	
17	VOE 13947624	2					•Plane Gasket	•Joint Plan	•Flachdichtung.....	•Junta Plana	•Planpackning.....	
18	VOE 960630	3					•Lock Plug.....	•Tampon Verroui.....	•Verschlusschraube.....	•Tapon Seguridad	•Låsplugg.....	
19	VOE 976929	3					•Gasket	•Joint	•Dichtung.....	•Junta	•Packning.....	
20	VOE 11039193	1					•Temp Sensor	•Detecteur Temp.	•Temperaturgeber	•Sensor Temperat	•Temp Givare.....	SE410
21	VOE 11168108	1					•Drive Shaft.....	•Arbre transmission....	•Antriebswelle.....	•Arbol de cde.....	•Drivaxel.....	
22	VOE 11168109	1					•Drive Shaft.....	•Arbre transmission....	•Antriebswelle.....	•Arbol de cde.....	•Drivaxel.....	AX - 10106
22	VOE 11168136	1					•Drive Shaft.....	•Arbre transmission....	•Antriebswelle.....	•Arbol de cde.....	•Drivaxel.....	AX 10107 -
23	VOE 942337	1					•Nipple	•Raccord	•Nippel.....	•Niple	•Nippel.....	
24		1					•Differential lock	•Blocage différentiel ..	•Ausgleichsperre	•Bloqueo diferencial ..	•Differentialspärr.....	See group 468, Page 499
25		1					•Hub reduction	•Reducteur moyeu	•Nabenvorgelege.....	•Reduccioncubo	•Navreduktion.....	See group 461, Page 483
26		1					•Diff Carrier	•Reducteur Cent.....	•Ausgl.getriebe	•Grupo Conico.....	•Centrumväxel.....	See group 461, Page 479
27		1					•Multidisc brake.....	•Frein multidisq	•Scheibenbremse	•Disco frenos	•Lamellbroms.....	See group 516, Page 513

1		Planetaxel, fram Eje planeta, delantera Planetenwelle, vorne Axe satellite, AV Planetary axle, front	Catalogue id	Group
2			20008	461
3			Illustr. No	Section
4			1004570	100
5		23915	Issue	Page
			VOE 63E9920008	477

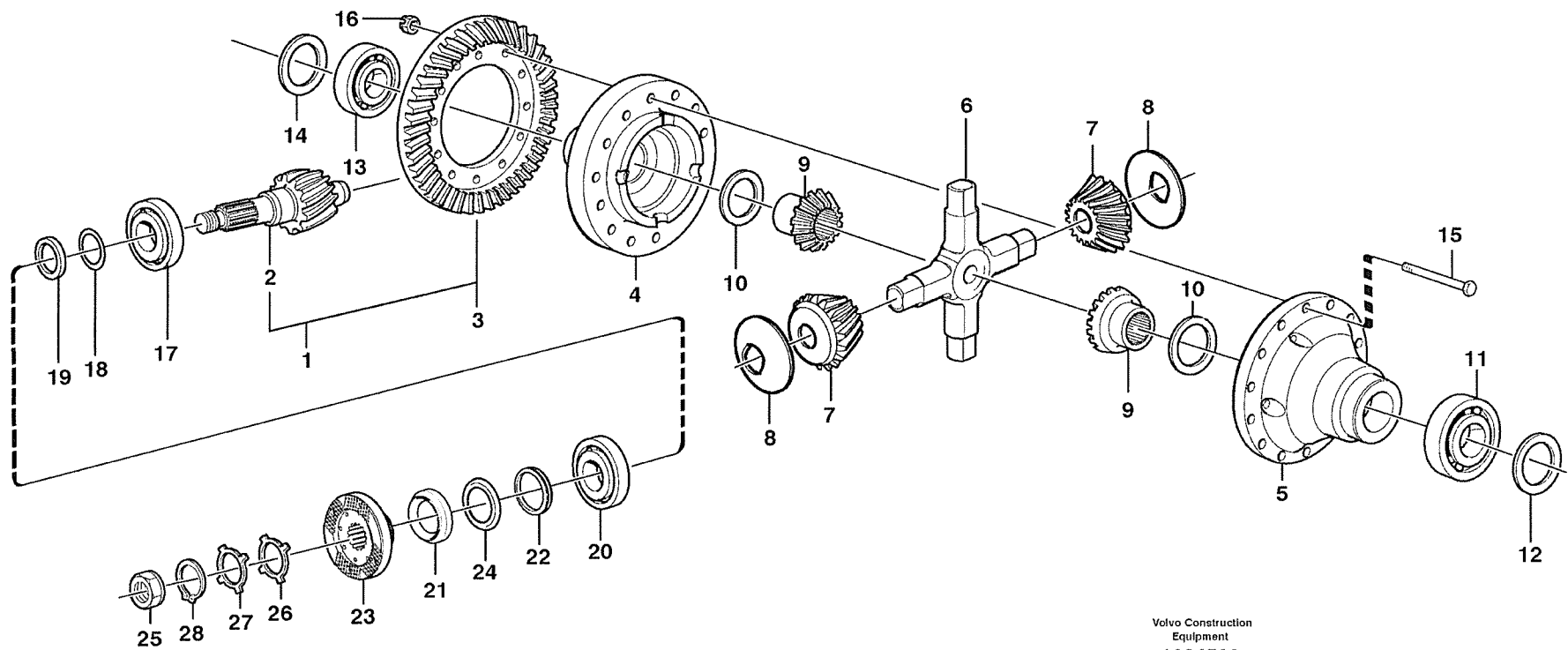

Volvo Construction
Equipment
1004589

Fig.	Part No.	Quantity			P S	K I T	Description	Dénomination	Bezeichnung	Denominación	Benämning	Notes
		1	2	3								
	VOE 23915						Planetary Axle.....	Axe Planetaire.....	Planetenachse	Eje Planetario.....	Planetaxel.....	AWB 25
1	VOE 11168102	1					•Drive Gear Set.....	•Kit Pignon	•Triebatz	•Juego Pinon	•Drevsats.....	
2		1			NS		••Drive pinion	••Pignon	••Ritzel.....	••Pinon.....	••Pinjong.....	
3		1			NS		••Crown wheel.....	••Roue couronne.....	••Kronrad.....	••Corona dentada	••Kronhjul.....	
4	VOE 11168104	1					•Diff Housing	•Carter différentiel	•Differentialgehäuse...	•Carter diferencial.....	•Differentialhus.....	AX - 10106
4	VOE 11168134	1					•Diff Housing	•Carter différentiel	•Differentialgehäuse...	•Carter diferencial.....	•Differentialhus.....	AX 10107 -
5	VOE 11168105	1					•Diff Housing	•Carter différentiel	•Differentialgehäuse...	•Carter diferencial.....	•Differentialhus.....	
6	VOE 11102623	1					•Spider	•Croisillon	•Achsstern	•Cruceta	•Axelkors.....	
7		4			NS		•Differential Side Gea	•Pignon de différentie.	•Differentialrad.....	•Engranaje lateral del.	•Differentialhjul.....	AX - 10102
7	VOE 1524587	4					•Diff. Side Gear	•Pignon Differe	•Aisgl Stirnrad.....	•Engran Diferenc	•Diff.hjul.....	AX 10103 -
8	VOE 11102049	4					•Thrust Washer	•Rondelle Butee	•Druckscheibe	•Arandela Presio	•Tryckbricka.....	
9		2			NS		•Differential Side Gea	•Pignon de différentie.	•Differentialrad.....	•Engranaje lateral del.	•Differentialhjul.....	AX - 10102
9	VOE 1069849	2					•Diff. Side Gear	•Pignon Differe	•Aisgl Stirnrad.....	•Engran Diferenc	•Diff.hjul.....	AX 10103 -
10	VOE 11102146	2					•Thrust Washer	•Rondelle Butee	•Druckscheibe	•Arandela Presio	•Tryckbricka.....	
11	VOE 183704	1					Roller Bearing	Roulement rouleaux...	Rollenlager.....	Cojinet Rodillo	Rullager.....	
12	VOE 11168063	REQ					•Shim	•Cale Reglage	•Nachstellblech.....	•Cuna de calzar.....	•Justerbleck.....	T = 1,0 MM
	VOE 11168064	REQ					•Shim	•Cale Reglage	•Nachstellblech.....	•Cuna de calzar.....	•Justerbleck.....	T = 0,35 MM
	VOE 11168065	REQ					•Shim	•Cale Reglage	•Nachstellblech.....	•Cuna de calzar.....	•Justerbleck.....	T = 0,10 MM
13	VOE 184637	1					•Roller Bearing.....	•Roulement rouleaux..	•Rollenlager.....	•Cojinet Rodillo	•Rullager.....	
14	VOE 11168060	REQ					•Shim	•Cale Reglage	•Nachstellblech.....	•Cuna de calzar.....	•Justerbleck.....	T = 1,0 MM
	VOE 11168061	REQ					•Shim	•Cale Reglage	•Nachstellblech.....	•Cuna de calzar.....	•Justerbleck.....	T = 0,35 MM
	VOE 11168062	REQ					•Shim	•Cale Reglage	•Nachstellblech.....	•Cuna de calzar.....	•Justerbleck.....	T = 0,10 MM
15	VOE 11168106	14					•Screw.....	•Vis.....	•Schraube.....	•Tornillo	•Skruv.....	
16	VOE 13946008	14					•Lock nut	•Contre-ecrou.....	•Sicherungsmutter.....	•Contratuerca	•Låsmutter.....	
17	VOE 11035994	1					•Roller Bearing	•Roulement rouleaux..	•Rollenlager.....	•Cojinet Rodillo	•Rullager.....	
18	VOE 11034695	REQ					•Shim	•Cale Reglage	•Nachstellblech.....	•Cuna de calzar.....	•Justerbleck.....	T = 1,0 MM
	VOE 11034696	REQ					•Shim	•Cale Reglage	•Nachstellblech.....	•Cuna de calzar.....	•Justerbleck.....	T = 0,35
	VOE 11034697	REQ					•Shim	•Cale Reglage	•Nachstellblech.....	•Cuna de calzar.....	•Justerbleck.....	T = 0,10 MM
19	VOE 11034828	REQ					•Spacer Ring	•Bagu.entretoise.....	•Abstandring.....	•Anillo Dist	•Distansring.....	T = 2,82 MM
	VOE 11034829	REQ					•Spacer Ring	•Bagu.entretoise.....	•Abstandring.....	•Anillo Dist	•Distansring.....	T = 2,85 MM

1		Centrumväxel, fram Engranaje cambio central, delantero Ausgangsgetriebe, vorwärts Commandes finales, AV Final drive, front 23915	Catalogue id	Group
2			20008	461
3			Illustr. No	Section
4			1004589	150
5			Issue	Page
			VOE 63E9920008	479

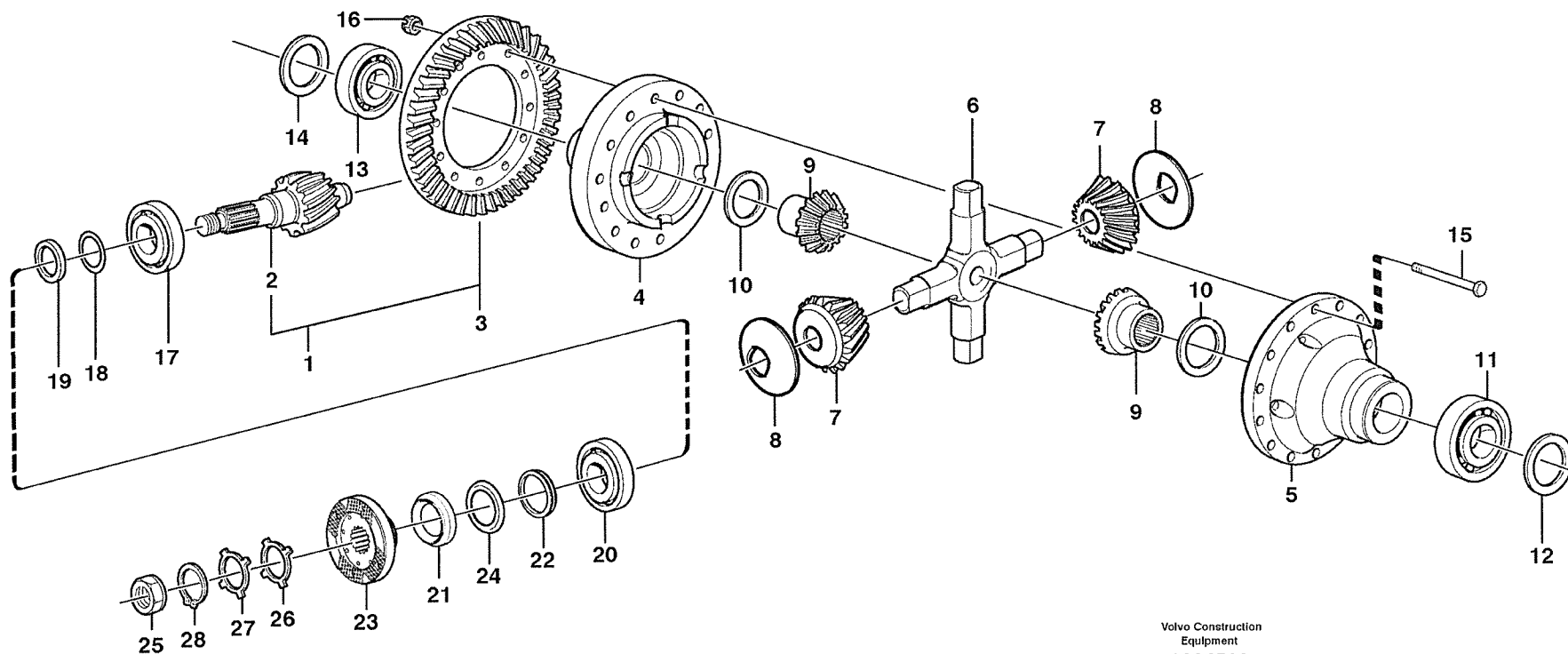

Volvo Construction
Equipment
1004589

Fig.	Part No.	Quantity			P S	K T	Description	Dénomination	Bezeichnung	Denominación	Benämning	Notes
		1	2	3								
	VOE 11034830	REQ					•Spacer Ring	•Bagu.entretoise.....	•Abstandring.....	•Anillo Dist	•Distansring.....	T = 2,91 MM
	VOE 11034831	REQ					•Spacer Ring	•Bagu.entretoise.....	•Abstandring.....	•Anillo Dist	•Distansring.....	T = 3,06 MM
	VOE 4870250	REQ					•Spacer Ring	•Bagu.entretoise.....	•Abstandring.....	•Anillo Dist	•Distansring.....	T = 3,42 MM
	VOE 4870249	REQ					•Spacer Ring	•Bagu.entretoise.....	•Abstandring.....	•Anillo Dist	•Distansring.....	T = 3,49 MM
	VOE 4870248	REQ					•Spacer Ring	•Bagu.entretoise.....	•Abstandring.....	•Anillo Dist	•Distansring.....	T = 3,36 MM
	VOE 4870247	REQ					•Spacer Ring	•Bagu.entretoise.....	•Abstandring.....	•Anillo Dist	•Distansring.....	T = 3,21 MM
	VOE 4870246	REQ					•Spacer Ring	•Bagu.entretoise.....	•Abstandring.....	•Anillo Dist	•Distansring.....	T = 3,15 MM
	VOE 4870245	REQ					•Spacer Ring	•Bagu.entretoise.....	•Abstandring.....	•Anillo Dist	•Distansring.....	T = 3,12 MM
20	VOE 184660	1					•Roller Bearing	•Roulement rouleaux..	•Rollenlager.....	•Cojinet Rodillo	•Rullager.....	
21	VOE 4717576	1					•Sealing ring.....	•Bague d'étanchéité ...	•Runddichtring.....	•Anillo reten	•Tätningsring.....	
22	VOE 943142	1					•Sealing ring.....	•Bague d'étanchéité ...	•Runddichtring.....	•Anillo reten	•Tätningsring.....	
23	VOE 11168030	1					•Comp Flange	•Flasque Entrai.....	•Antriebsflansch	•Brida.....	•Medbringare.....	
24	VOE 11168081	1					•Dust Cover	•Pare-poussiere	•Staubschutz.....	•Prot Polvo	•Dammskydd.....	
25	VOE 4717504	1					•Nut	•Ecrou	•Mutter.....	•Tuerca	•Mutter.....	
26	VOE 383992	REQ					•Lock Washer.....	•Rondel.verroui.	•Sicher Scheibe.....	•Arandel Segurid	•Låsbricka.....	
27	VOE 382779	REQ					•Lock Washer.....	•Rondel.verroui.	•Sicher Scheibe.....	•Arandel Segurid	•Låsbricka.....	
28	VOE 914480	1					•Snap Ring	•Circlip	•Nutring	•Circlip	•Spårring.....	

1		Centrumväxel, fram Engranaje cambio central, delantero Ausgangsgetriebe, vorwärts Commandes finales, AV Final drive, front 23915	Catalogue id 20008	Group 461
2			Illustr. No 1004589	Section 150
3			Issue VOE 63E9920008	Page 481
4				
5				

VOLVO

L70E

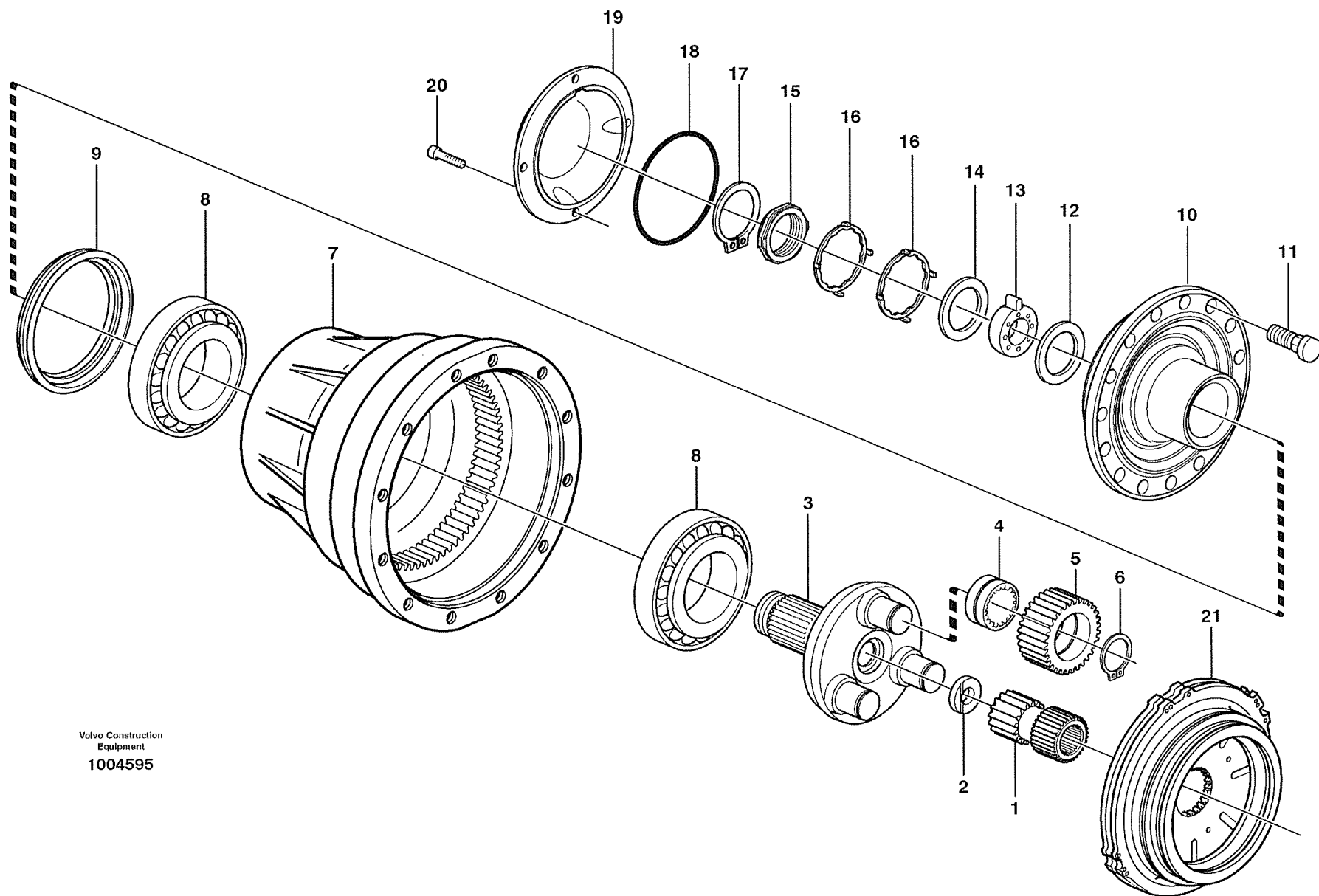

Volvo Construction
Equipment
1004595

Fig.	Part No.	Quantity					P S	K I T	Description	Dénomination	Bezeichnung	Denominación	Benämning	Notes
		1	2	3	4	5								
	VOE 23915	1							Planetary Axle.....	Axe Planetaire	Planetenachse	Eje Planetario	Planetaxel.....	
1	VOE 11168079	2							•Sun Gear	•Engrenage planet..	•Sonnenrad	•Engranaje planeta	•Solhjul.....	
2	VOE 11035554	2							•Washer	•Rondelle	•Scheibe.....	•Arandela	•Bricka	
3	VOE 11168007	2							•Planet Carrier	•Porte-satellite	•Planetenträger	•Portasatelites	•Planethållare.....	
4	VOE 11035001	6							•Bearing	•Palier	•Lager	•Cojinete	•Lager.....	
5	VOE 11035819	6							•Planet Gear	•Planetaire	•Planetenrad	•Planetario	•Planethjul.....	
6	VOE 914474	6							•Snap Ring	•Circlip	•Nutring	•Circlip	•Spårring.....	
7	VOE 11168041	2							•Hub Retainer	•Porte-moyeu	•Nabenhalter	•Reten Cubo	•Navhållare.....	
8	VOE 184838	4							•Roller Bearing.....	•Roulement roulea..	•Rollenlager	•Cojinet Rodillo	•Rullager.....	
9	VOE 11102861	2							•Sealing ring	•Bague d'étanchéité	•Runddichtring	•Anillo reten	•Tättningsring.....	
10	VOE 11168143	2							•Hub	•Bossage	•Nabe	•Asiento	•Nav.....	
11	VOE 11102585	32							••Wheel Stud.....	••Boulon De Roue ..	••Radbolzen	••Perno Rueda.....	••Hjulbult.....	
12	VOE 11034512 REQ								•Shim	•Cale Reglage	•Nachstellblech	•Cuna de calzar	•Justerbleck.....	
	VOE 11034513 REQ								•Shim	•Cale Reglage	•Nachstellblech	•Cuna de calzar	•Justerbleck.....	
	VOE 11034514 REQ								•Shim	•Cale Reglage	•Nachstellblech	•Cuna de calzar	•Justerbleck.....	
	VOE 11102823 REQ								•Shim	•Cale Reglage	•Nachstellblech	•Cuna de calzar	•Justerbleck.....	
13	VOE 11034507	2							•Washer	•Rondelle	•Scheibe.....	•Arandela	•Bricka	
14	VOE 1523317	2							•Washer	•Rondelle	•Scheibe.....	•Arandela	•Bricka	
15	VOE 1522293	2							•Nut	•Ecrou	•Mutter	•Tuerca	•Mutter.....	
16	VOE 1523318 REQ								•Lock Washer	•Rondel.verroui.....	•Sicher Scheibe	•Arandel Segurid	•Låsbricka.....	
	VOE 1523319 REQ								•Lock Washer	•Rondel.verroui.....	•Sicher Scheibe	•Arandel Segurid	•Låsbricka.....	
17	VOE 914484	2							•Snap Ring	•Circlip	•Nutring	•Circlip	•Spårring.....	
18	VOE 13946442	2							•O-ring	•Joint Torique	•O-Ring	•Junta torica.....	•O-ring.....	
19	VOE 11102336	2							•Cap	•Chapeau	•Kappe	•Caperuza.....	•Lock.....	
20	VOE 967634	8							•Screw	•Vis	•Schraube	•Tornillo	•Skruv.....	
21		1							Brake Plate	Plaque Frein.....	Bremsplatte.....	Placa De Freno	Bromsplatta.....	See group 516, Page 513

1		Planethållare, främre. Puente motor, delantero Planetengetriebe, Vordere Pont moteur, Av Planetary axle, Front	Catalogue id	Group
2			20008	461
3			Illustr. No	Section
4			1004595	200
5		23915	Issue	Page
			VOE 63E9920008	483

VOLVO

L70E

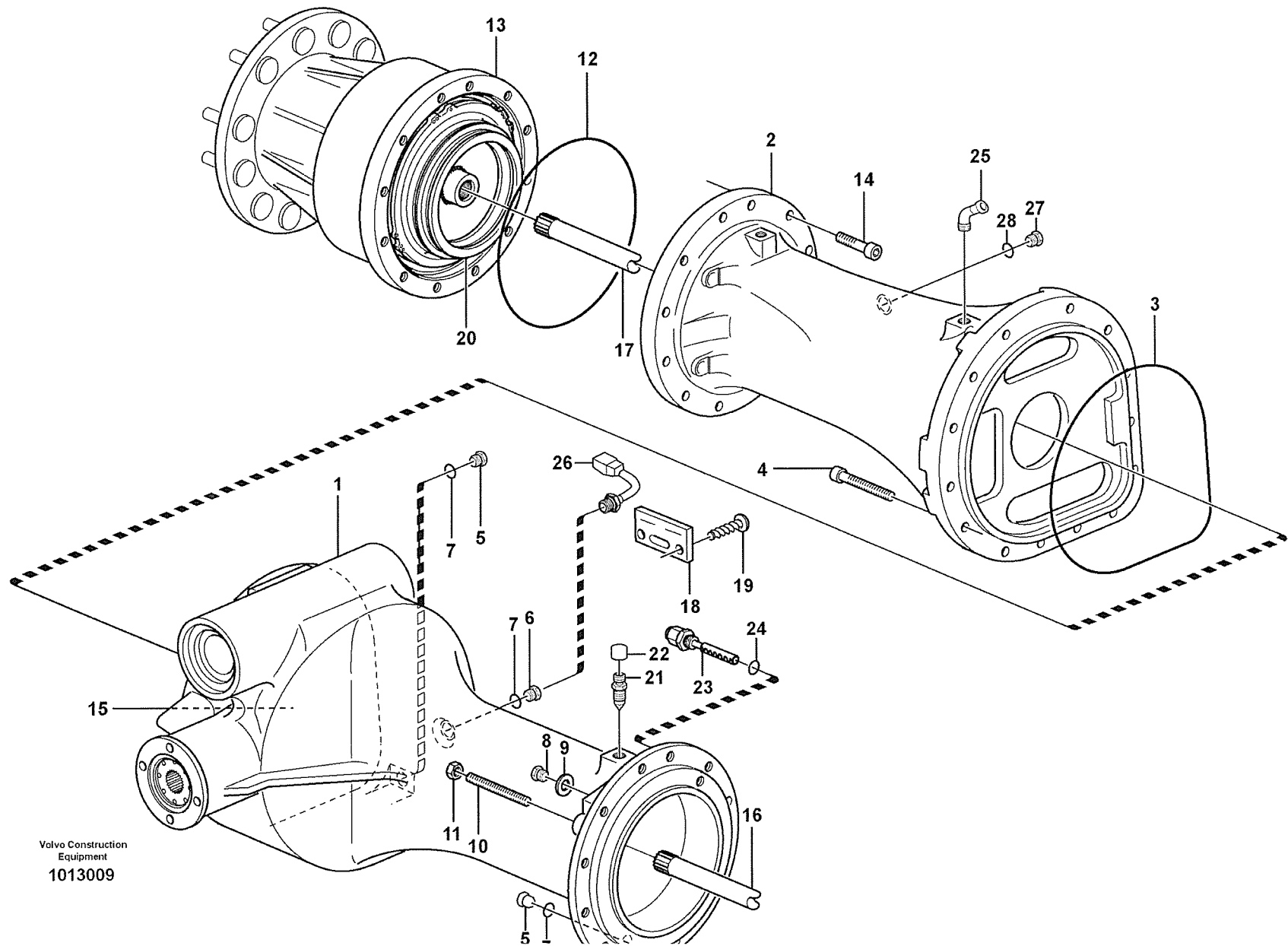

Valvo Construction
Equipment
1013009

Fig.	Part No.	Quantity			P S	K T	Description	Dénomination	Bezeichnung	Denominación	Benämning	Notes
		1	2	3								
	VOE 23916	1					Planetary Axle.....	Axe Planetaire.....	Planetenachse	Eje Planetario	Planetaxel.....	AWB 20
	VOE 23918		1				Planet Shaft	Axe Satellite	Planetenwelle	Eje Planeta	Planetaxel.....	80950 AWB20
1	VOE 11168140	1	1				•Axle Casing	•Boite Essieu.....	•Achsgehäuse	•Carter Eje.....	•Axelkåpa.....	
2	VOE 11168139	1	1				•Axle Casing	•Boite Essieu.....	•Achsgehäuse	•Carter Eje.....	•Axelkåpa.....	
3	VOE 11035031	1	1				•O-ring.....	•Joint Torique	•O-Ring.....	•Junta torica	•O-ring.....	
4	VOE 949544	20	20				•Allen Hd Screw	•Vis A 6 Pans Cr	•Inbusschraube	•Torn Hex Embut.....	•Insexskruv.....	
5	VOE 11102187	4	4				•Magnetic Plug.....	•Bouchon Magnet.....	•Magnetstopfen	•Tapon Magnetico	•Magnetpropp.....	
6	VOE 11034156	2	2				•Plug	•Bouchon.....	•Stopfen	•Tapon.....	•Plugg.....	
7	VOE 958228	6	6				•O-ring.....	•Joint Torique	•O-Ring.....	•Junta torica	•O-ring.....	
8	VOE 960630	2	2				•Lock Plug.....	•Tampon Verroui.	•Verschlusschraube	•Tapon Seguridad	•Låsplugg.....	
9	VOE 976929	2	2				•Gasket	•Joint	•Dichtung.....	•Junta	•Packning.....	
10	VOE 11035586	4	4				•Screw.....	•Vis	•Schraube	•Tornillo	•Skruv.....	
11	VOE 955802	4	4				•Hexagon Nut.....	•Ecrou Hexagonal	•Sechskantmutter	•Tuerca Hexagon	•Sexkantsmutter.....	
12	VOE 11035032	2	2				•O-ring.....	•Joint Torique	•O-Ring.....	•Junta torica	•O-ring.....	
13		2	2				•Planet carrier	•Porte-satellite.....	•Planetenträger	•Portasatelites	•Planethållare.....	See group 463, Page 493
14	VOE 13968816	32	32				•Allen Hd Screw	•Vis A 6 Pans Cr	•Inbusschraube	•Torn Hex Embut.....	•Insexskruv.....	
15		1					•Diff Carrier	•Reducteur Cent.....	•Ausgl.getriebe	•Grupo Conico	•Centrumväxel.....	23916
												See group 463, Page 489
15		1					Diff Carrier.....	Reducteur Cent.....	Ausgl.getriebe	Grupo Conico	Centrumväxel.....	23918
												See group 463, Page 495
16	VOE 11168043	1	1				•Axle Shaft	•Arbre Commande	•Antriebswelle.....	•Eje Propulsor	•Drivaxel.....	LH
17	VOE 11168044	1	1				•Axle Shaft	•Arbre Commande	•Antriebswelle.....	•Eje Propulsor	•Drivaxel.....	RH
18		1	1		NS		•Part Plate	•Matricule Art.....	•Typenschild.....	•Chapa Identific	•Artikelskylt.....	
19	VOE 950891	2	2				•Drive Screw	•Vis Commande	•Durchsetzschr	•Tornillo Motriz	•Drivskruv.....	
20		2	2				•Multidisc brake.....	•Frein multidisq	•Scheibenbremse	•Disco frenos	•Lamellbroms.....	See group 517, Page 515
21	VOE 4871469	2	2				•Air Vent Valve	•Robinet Purge.....	•Entluft Vent	•Valvula Purga.....	•Avluftn.ventil.....	
22	VOE 11034256	2	2				•Protective cap.....	•Capuchon de protec	•Schutzkappe.....	•Cubierta de protecci	•Skyddshatt.....	
23	VOE 11102447	2	2				•Wear Indicator	•Indicat.d'usure.....	•Versch.anzeiger	•Indicador Desga	•Slit.indikator.....	
24	VOE 976970	1	1				•O-ring	•Joint Torique.....	•O-Ring	•Junta torica	•O-ring.....	
25	VOE 942337	1	1				Nipple.....	Raccord.....	Nippel.....	Niple	Nippel.....	

1	23916, STD	Planetaxel, bak Eje propulsor, trasero Planetenwelle, hintere Essieu moteur, arrière Planet shaft, rear	Catalogue id	Group
2	23918 (80950)		20008	463
3			Illustr. No	Section
4			1013009	100
5			Issue	Page
			VOE 63E9920008	485

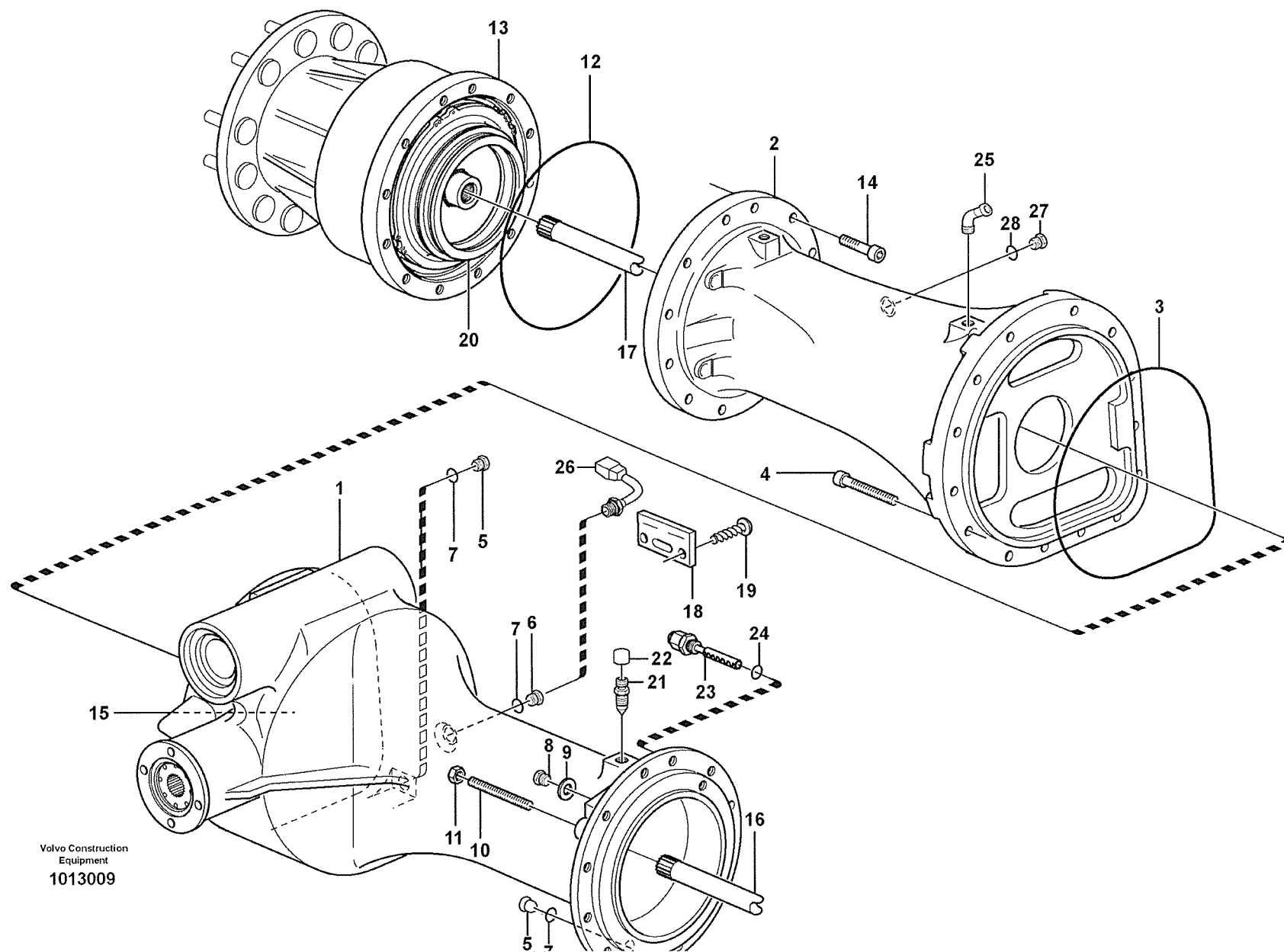

Volvo Construction
Equipment
1013009

Fig.	Part No.	Quantity			P S	K I T	Description	Dénomination	Bezeichnung	Denominación	Benämning	Notes
		1	2	3								
26	VOE 11039193	1	1				Temp Sensor	Detecteur Temp.	Temperaturgeber	Sensor Temperat	Temp Givare.....	SE411
27	VOE 13960632	2	2				Plug.....	Bouchon	Stopfen.....	Tapon	Plugg.....	
28	VOE 13947624	2	2				Plane Gasket	Joint Plan	Flachdichtung	Junta Plana	Planpackning.....	

1	23916, STD	Planetaxel, bak Eje propulsor, trasero Planetenwelle, hintere Essieu moteur, arrière Planet shaft, rear	Catalogue id	Group
2	23918 (80950)		20008	463
3			Illustr. No	Section
4			1013009	100
5			Issue VOE 63E9920008	Page 487

VOLVO

L70E

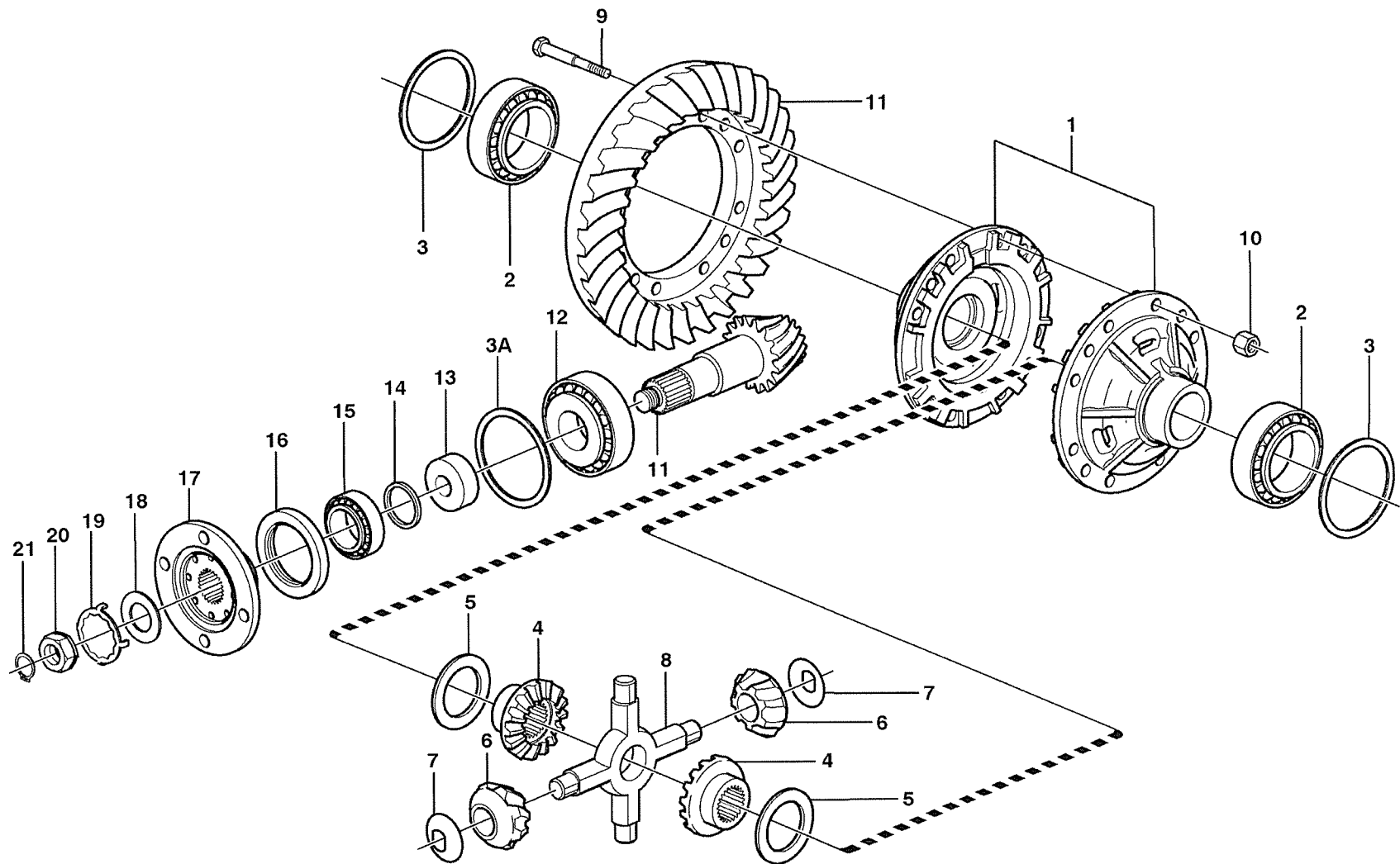

Fig.	Part No.	Quantity			P S	K T	Description	Dénomination	Bezeichnung	Denominación	Benämning	Notes
		1	2	3								
	VOE 23916	1					Planetary Axle	Axe Planetaire	Planetenachse	Eje Planetario	Planetaxel	AWB 20
1	VOE 11168088	2					•Diff Housing	•Boitier Differ	•Ausgl Getrgeh	•Carter Dif	•Differentialhus	
2	VOE 184688	2					•Roller Bearing	•Roulement rouleaux ..	•Rollenlager	•Cojinet Rodillo	•Rullager	
3A	VOE 11168057	REQ					•Shim	•Cale Reglage	•Nachstellblech	•Laminill Ajuste	•Justerbleck	THICK=1,00MM
	VOE 11168058	REQ					•Shim	•Cale Reglage	•Nachstellblech	•Laminill Ajuste	•Justerbleck	THICK=0,35MM
	VOE 11168059	REQ					•Shim	•Cale Reglage	•Nachstellblech	•Laminill Ajuste	•Justerbleck	THICK=0,10MM
3	VOE 11034319	REQ					•Shim	•Cale Reglage	•Nachstellblech	•Cuna de calzar	•Justerbleck	T = 1,00 MM
	VOE 11034320	REQ					•Shim	•Cale Reglage	•Nachstellblech	•Cuna de calzar	•Justerbleck	T = 0,35 MM
	VOE 11034321	REQ					•Shim	•Cale Reglage	•Nachstellblech	•Cuna de calzar	•Justerbleck	T = 0,10 MM
4	VOE 11035625	2					•Diff. Side Gear	•Pignon Differe	•Aisgl Stirnrad	•Engran Diferenc	•Diff.hjul	
5	VOE 11035311	2					•Thrust Washer	•Rondelle Butee	•Druckscheibe	•Arandela Presio	•Tryckbricka	
6	VOE 11102845	4					•Diff. Side Gear	•Pignon Differe	•Aisgl Stirnrad	•Engran Diferenc	•Diff.hjul	
7	VOE 11102856	4					•Thrust Washer	•Rondelle Butee	•Druckscheibe	•Arandela Presio	•Tryckbricka	
8	VOE 11102846	1					•Spider	•Croisillon	•Achsstern	•Cruceta	•Axelkors	
9	VOE 11035998	16					•Screw	•Vis	•Schraube	•Tornillo	•Skruv	
10	VOE 11035850	16					•Nut	•Ecrou	•Schraube	•Tuerca	•Mutter	
11	VOE 11168086	1					•Drive Gear Set	•Kit Pignon	•Triebsatz	•Juego Pinon	•Drevsats	
		1			NS		•Drive pinion	•Pignon	•Ritzel	•Pinon	•Pinjong	
		1			NS		•Crown wheel	•Roue couronne	•Kronrad	•Corona dentada	•Kronhjul	
12	VOE 184660	2					•Roller Bearing	•Roulement rouleaux ..	•Rollenlager	•Cojinet Rodillo	•Rullager	
13	VOE 11168042	1					•Spacer Sleeve	•Doui.entretoise	•Distanzhülse	•Manguito Dist	•Distanshylsa	
14	VOE 11034828	REQ					•Spacer Ring	•Bagu.entretoise	•Abstandring	•Anillo Dist	•Distansring	THICK=2,82MM
	VOE 11034829	REQ					•Spacer Ring	•Bagu.entretoise	•Abstandring	•Anillo Dist	•Distansring	THICK=2,85MM
	VOE 11034830	REQ					•Spacer Ring	•Bagu.entretoise	•Abstandring	•Anillo Dist	•Distansring	THICK=2,91MM
	VOE 11034831	REQ					•Spacer Ring	•Bagu.entretoise	•Abstandring	•Anillo Dist	•Distansring	THICK=3,06MM
	VOE 4870247	REQ					•Spacer Ring	•Bagu.entretoise	•Abstandring	•Anillo Dist	•Distansring	THICK=3,21MM
	VOE 4870248	REQ					•Spacer Ring	•Bagu.entretoise	•Abstandring	•Anillo Dist	•Distansring	THICK=3,36MM
	VOE 4870249	REQ					•Spacer Ring	•Bagu.entretoise	•Abstandring	•Anillo Dist	•Distansring	THICK=3,39MM
	VOE 4870250	REQ					•Spacer Ring	•Bagu.entretoise	•Abstandring	•Anillo Dist	•Distansring	THICK=3,42MM
15	VOE 184660	1					•Roller Bearing	•Roulement rouleaux ..	•Rollenlager	•Cojinet Rodillo	•Rullager	

1		Centrumväxel, bak Engranaje cambio central, trasero Ausgangsgetriebe, rückwärts Commandes finales, AR Final drive, rear	Catalogue id	Group
2			20008	463
3			Illustr. No	Section
4			1003731	150
5		23916	Issue	Page
			VOE 63E9920008	489

VOLVO

L70E

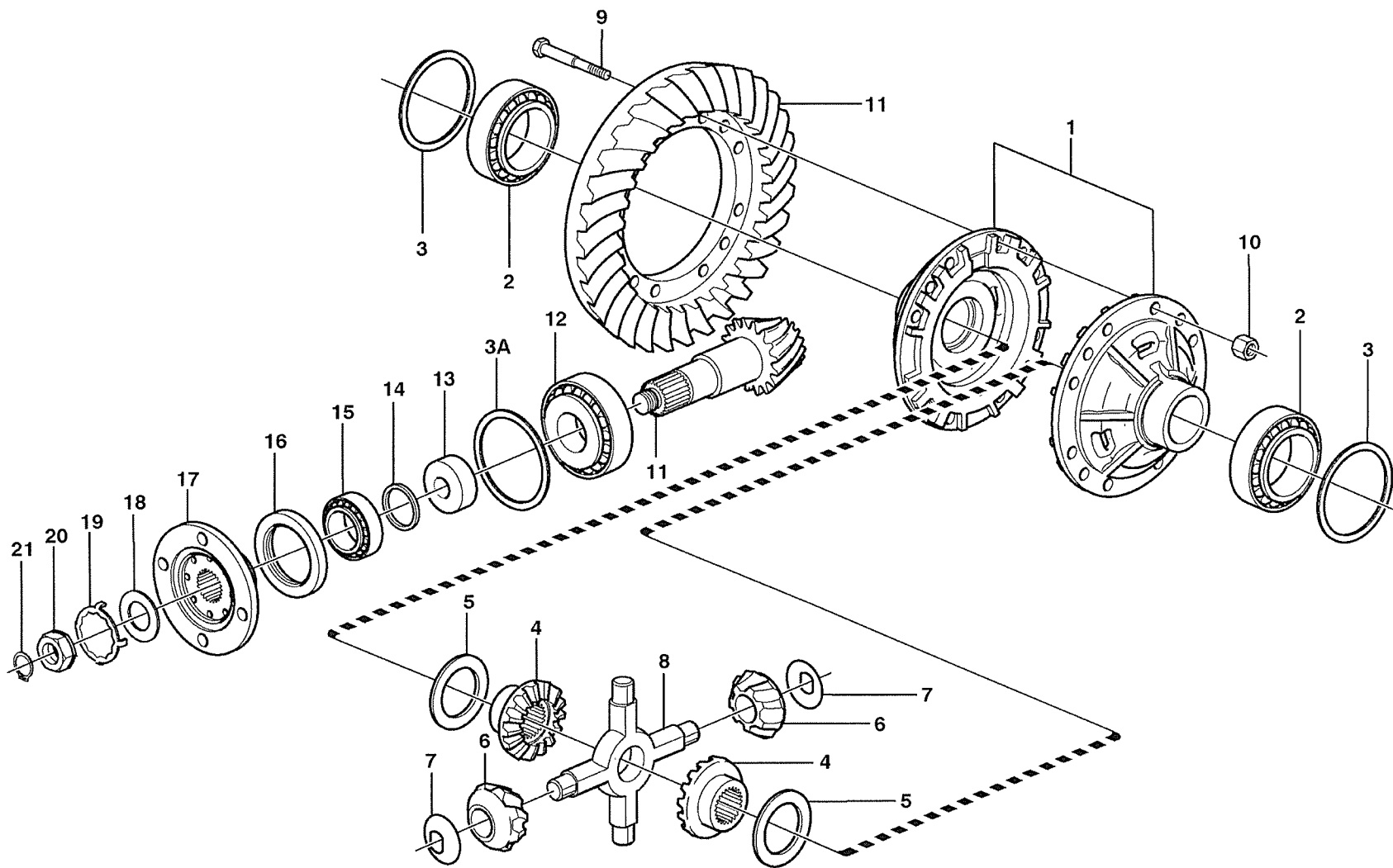
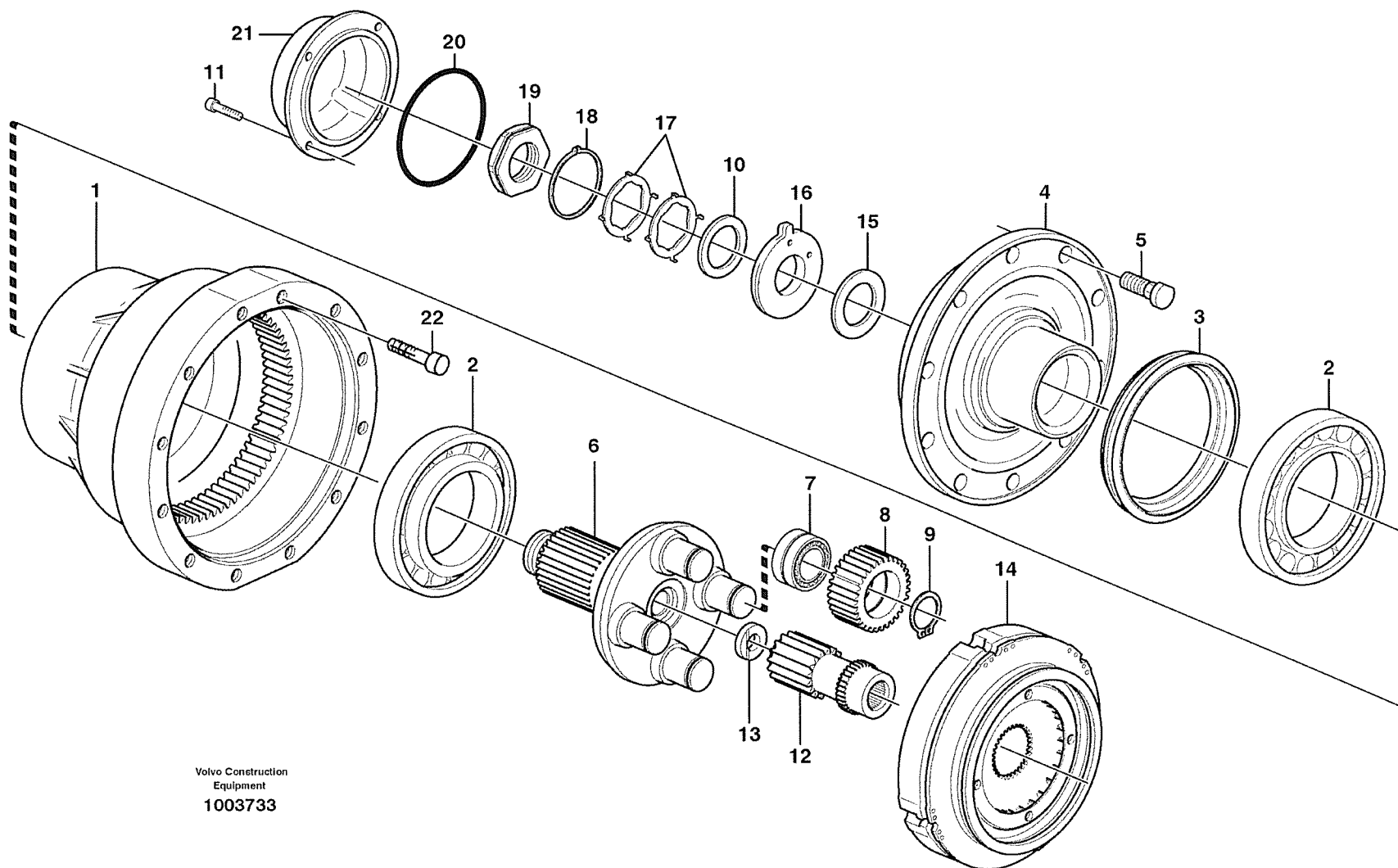

Fig.	Part No.	Quantity			P S	K T	Description	Dénomination	Bezeichnung	Denominación	Benämning	Notes
		1	2	3								
16	VOE 4717576	1					•Sealing ring.....	•Bague d'étanchéité ...	•Runddichtring.....	•Anillo reten	•Tätningsring.....	
17	VOE 11168030	1					•Comp Flange	•Flasque Entrai.....	•Antriebsflansch	•Brida.....	•Medbringare	
	VOE 11168081	1					••Dust Cover	••Pare-poussiere	••Staubschutz	••Prot Polvo	••Dammskydd.....	
18	VOE 943142	1					•Sealing ring.....	•Bague d'étanchéité ...	•Runddichtring.....	•Anillo reten	•Tätningsring.....	
19	VOE 383992	1					•Lock Washer.....	•Rondel.verroui.	•Sicher Scheibe.....	•Arandel Segurid	•Låsbricka.....	ALT
	VOE 382779	1					•Lock Washer.....	•Rondel.verroui.	•Sicher Scheibe.....	•Arandel Segurid	•Låsbricka.....	ALT
20	VOE 4717504	1					•Nut.....	•Ecrou	•Mutter.....	•Tuerca.....	•Mutter.....	
21	VOE 914480	1					•Snap Ring.....	•Circlip	•Nutring	•Circlip	•Spårring.....	

1		Centrumväxel, bak Engranaje cambio central, trasero Ausgangsgetriebe, rückwärts Commandes finales, AR Final drive, rear	Catalogue id	Group
2			20008	463
3			Illustr. No	Section
4			1003731	150
5		23916	Issue	Page
			VOE 63E9920008	491

VOLVO

L70E



Volvo Construction
Equipment
1003733

Fig.	Part No.	Quantity			P S	K T	Description	Dénomination	Bezeichnung	Denominación	Benämning	Notes
		1	2	3								
	VOE 23916	1					Planetary Axle.....	Axe Planetaire.....	Planetenachse	Eje Planetario	Planetaxel.....	AWB 20
1	VOE 11168141	2					•Hub Retainer	•Porte-moyeu	•Nabenhalter	•Reten Cubo.....	•Navhållare.....	
2	VOE 184838	4					•Roller Bearing	•Roulement rouleaux..	•Rollenlager.....	•Cojinete Rodillo	•Rullager.....	
3	VOE 11102861	2					•Sealing ring.....	•Bague d'étanchéité ..	•Runddichtring.....	•Anillo reten	•Tättningsring.....	
4	VOE 11168144	2					•Hub	•Bossage.....	•Nabe	•Asiento	•Nav.....	
5	VOE 11102586	32					•Wheel Stud.....	•Boulon De Roue	•Radbolzen	•Perno Rueda.....	•Hjulbult.....	
6	VOE 11102858	2					•Planet Carrier	•Porte-satellite.....	•Planetenträger	•Portasatelites	•Planethållare.....	
7	VOE 11035523	8					•Bearing	•Palier.....	•Lager.....	•Cojinete.....	•Lager.....	
8	VOE 11035817	8					•Planet Gear	•Planetaire.....	•Planetenrad.....	•Planetario	•Planethjul.....	
9	VOE 914470	8					•Snap Ring	•Circlip.....	•Nutring	•Circlip	•Spårring.....	
10	VOE 1523317	2					•Washer	•Rondelle.....	•Scheibe	•Arandela.....	•Bricka.....	
11	VOE 967634	8					•Screw	•Vis	•Schraube	•Tornillo	•Skruv.....	
12	VOE 11035816	2					•Sun Gear	•Engrenage planetair ..	•Sonnenrad	•Engranaje planeta.....	•Solhjul.....	
13	VOE 11035554	2					•Washer	•Rondelle.....	•Scheibe	•Arandela.....	•Bricka.....	
14		2					•Multidisc brake.....	•Frein multidisq	•Scheibenbremse	•Disco frenos	•Lamellbroms.....	See group 517, Page 515
15	VOE 11102823 REQ						•Shim	•Cale Reglage	•Nachstellblech.....	•Cuna de calzar.....	•Justerbleck.....	THICK=1,0MM
	VOE 11034512 REQ						•Shim	•Cale Reglage	•Nachstellblech.....	•Cuna de calzar.....	•Justerbleck.....	THICK=0,35MM
	VOE 11034513 REQ						•Shim	•Cale Reglage	•Nachstellblech.....	•Cuna de calzar.....	•Justerbleck.....	THICK=0,25MM
	VOE 11034514 REQ						•Shim	•Cale Reglage	•Nachstellblech.....	•Cuna de calzar.....	•Justerbleck.....	THICK=0,20MM
16	VOE 11034507	2					•Washer	•Rondelle.....	•Scheibe	•Arandela.....	•Bricka.....	
17	VOE 1523318 REQ						•Lock Washer.....	•Rondel.verroui.	•Sicher Scheibe.....	•Arandel Segurid	•Låsbricka.....	ALT
	VOE 1523319 REQ						•Lock Washer.....	•Rondel.verroui.	•Sicher Scheibe.....	•Arandel Segurid	•Låsbricka.....	ALT
18	VOE 914484	2					•Snap Ring	•Circlip.....	•Nutring	•Circlip	•Spårring.....	
19	VOE 1522293	2					•Nut	•Ecrou	•Mutter.....	•Tuerca.....	•Mutter.....	
20	VOE 13946442	2					•O-ring.....	•Joint Torique	•O-Ring.....	•Junta torica	•O-ring.....	
21	VOE 11102336	2					•Cap	•Chapeau	•Kappe	•Caperuza	•Lock.....	
22	VOE 13968816	32					•Allen Hd Screw	•Vis A 6 Pans Cr	•Inbusschraube	•Torn Hex Embut.....	•Insexskruv.....	

1		Planethållare, bakre Puente motor, trasero Planetengetriebe, hinten Pont moteur, ar. Planetary axle, rear	Catalogue id	Group
2			20008	463
3			Illustr. No	Section
4			1003733	200
5		23916, 23918	Issue	Page
			VOE 63E9920008	493

VOLVO

L70E

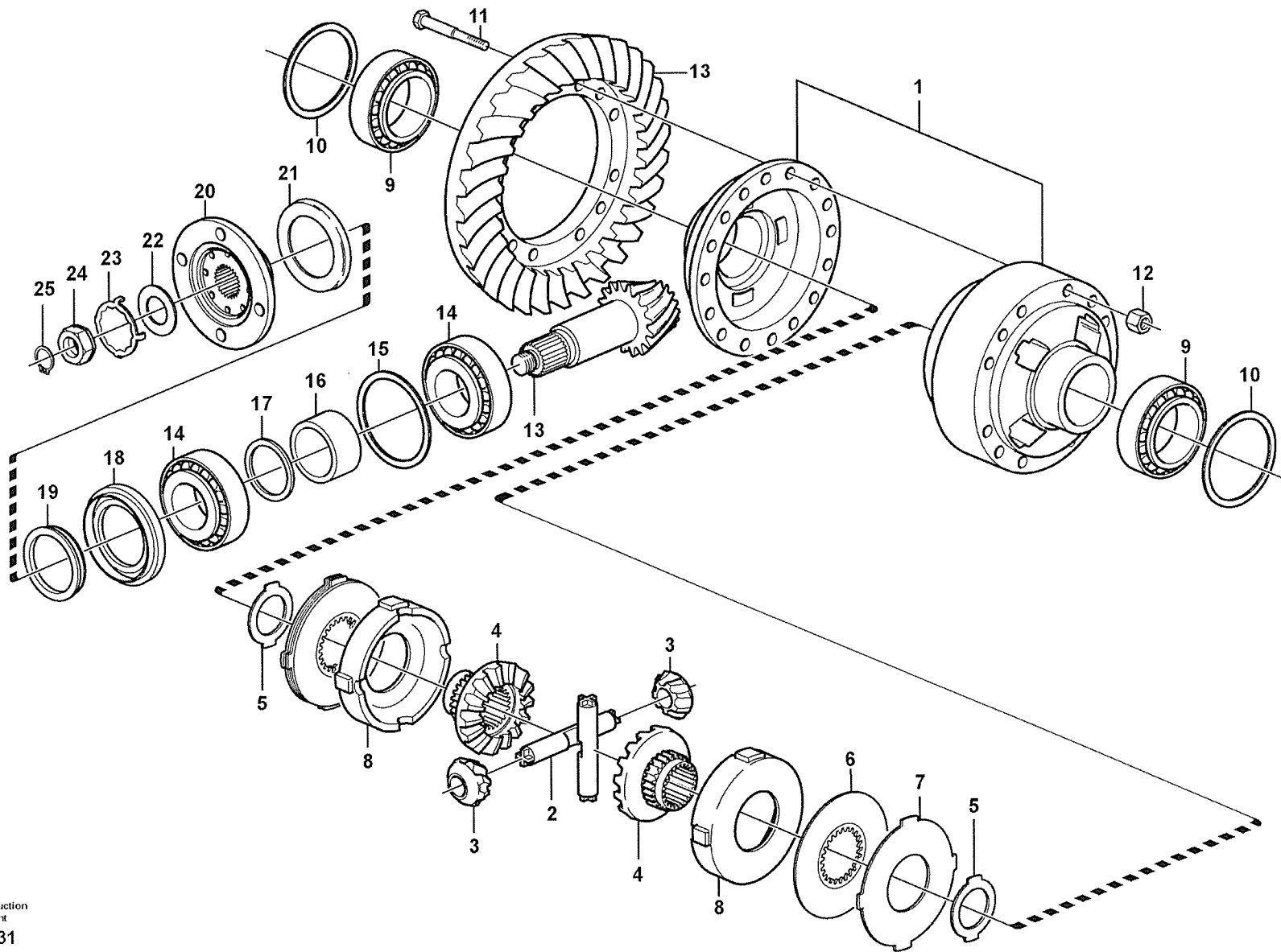

Fig.	Part No.	Quantity			P S	K T	Description	Dénomination	Bezeichnung	Denominación	Benämning	Notes
		1	2	3								
	VOE 23918	1					Planet Shaft	Axe Satellite	Planetenwelle	Eje Planeta	Planetaxel	AWB 20
1	VOE 11168066	2					•Differential	•Differentiel	•Differential	•Diferencial	•Differential	
2	VOE 11712143	2					•Spider	•Croisillon	•Kreuzstück	•Cruceta	•Kors	
3	VOE 11712141	4					•Diff Side Gear	•Pignon Differe	•Aisgl Stirnrad	•Engranaje Dif	•Diff.hjul	
4	VOE 11712140	2					•Diff Side Gear	•Pignon Differe	•Aisgl Stirnrad	•Engranaje Dif	•Diff.hjul	
5	VOE 11701900	2					•Thrust Washer	•Rondelle Butee	•Druckscheibe	•Arandela Presio	•Tryckbricka	
6	VOE 11711999	4					•Friction Disc	•Disque friction	•Reibscheibe	•Disco fricción	•Friktionslamell	
7	VOE 11712000	1					•Friction Plate	•Plaque Friction	•Reibschussplatt	•Plato Fricción	•Friktionsplatta	
7	VOE 11712137	2					•Friction Plate	•Plaque Friction	•Reibschussplatt	•Plato Fricción	•Friktionsplatta	
7	VOE 11712138	1					•Friction Plate	•Plaque Friction	•Reibschussplatt	•Plato Fricción	•Friktionsplatta	
8	VOE 11712139	2					•Thrust Plate	•Plaque de butee	•Spurplatte	•Placa de tope	•Tryckplatta	
9	VOE 184688	2					•Roller Bearing	•Roulement rouleaux	•Rollenlager	•Cojinet Rodillo	•Rullager	
10	VOE 11034319	REQ					•Shim	•Cale Reglage	•Nachstellblech	•Cuna de calzar	•Justerbleck	T = 1,00 MM
10	VOE 11034320	REQ					•Shim	•Cale Reglage	•Nachstellblech	•Cuna de calzar	•Justerbleck	T = 0,35 MM
10	VOE 11034321	REQ					•Shim	•Cale Reglage	•Nachstellblech	•Cuna de calzar	•Justerbleck	T = 0,10 MM
11	VOE 11035998	16					•Screw	•Vis	•Schraube	•Tornillo	•Skruv	
12	VOE 11035850	16					•Nut	•Ecrou	•Mutter	•Tuerca	•Mutter	
13	VOE 11168086	1					•Drive Gear Set	•Kit Pignon	•Triebsatz	•Juego Pinon	•Drevsats	
13		1			NS		••Drive pinion	••Pignon	••Ritzel	••Pinon	••Pinjong	
13		1			NS		••Crown wheel	••Roue couronne	••Kronrad	••Corona dentada	••Kronhjul	
14	VOE 184660	2					•Roller Bearing	•Roulement rouleaux	•Rollenlager	•Cojinet Rodillo	•Rullager	
15	VOE 11168057	REQ					•Shim	•Cale Reglage	•Nachstellblech	•Laminill Ajuste	•Justerbleck	THICK=1,00MM
15	VOE 11168058	REQ					•Shim	•Cale Reglage	•Nachstellblech	•Laminill Ajuste	•Justerbleck	THICK=0,35MM
15	VOE 11168059	REQ					•Shim	•Cale Reglage	•Nachstellblech	•Laminill Ajuste	•Justerbleck	THICK=0,10MM
16	VOE 11168042	1					•Spacer Sleeve	•Doui.entretoise	•Distanzhülse	•Manguito Dist	•Distanshylsa	
17	VOE 11034828	REQ					•Spacer Ring	•Bagu.entretoise	•Abstandring	•Anillo Dist	•Distansring	THICK=2,82MM
17	VOE 11034829	REQ					•Spacer Ring	•Bagu.entretoise	•Abstandring	•Anillo Dist	•Distansring	THICK=2,85MM
17	VOE 11034830	REQ					•Spacer Ring	•Bagu.entretoise	•Abstandring	•Anillo Dist	•Distansring	THICK=2,91MM
17	VOE 11034831	REQ					•Spacer Ring	•Bagu.entretoise	•Abstandring	•Anillo Dist	•Distansring	THICK=3,06MM
17	VOE 4870247	REQ					•Spacer Ring	•Bagu.entretoise	•Abstandring	•Anillo Dist	•Distansring	THICK=3,21MM

1		Centrumväxel, bak Engranaje cambio central, trasero Ausgangsgetriebe, rückwärts Commandes finales, AR Final drive, rear 23918	Catalogue id	Group
2			20008	463
3			Illustr. No	Section
4			1013031	250
5			Issue	Page
			VOE 63E9920008	495

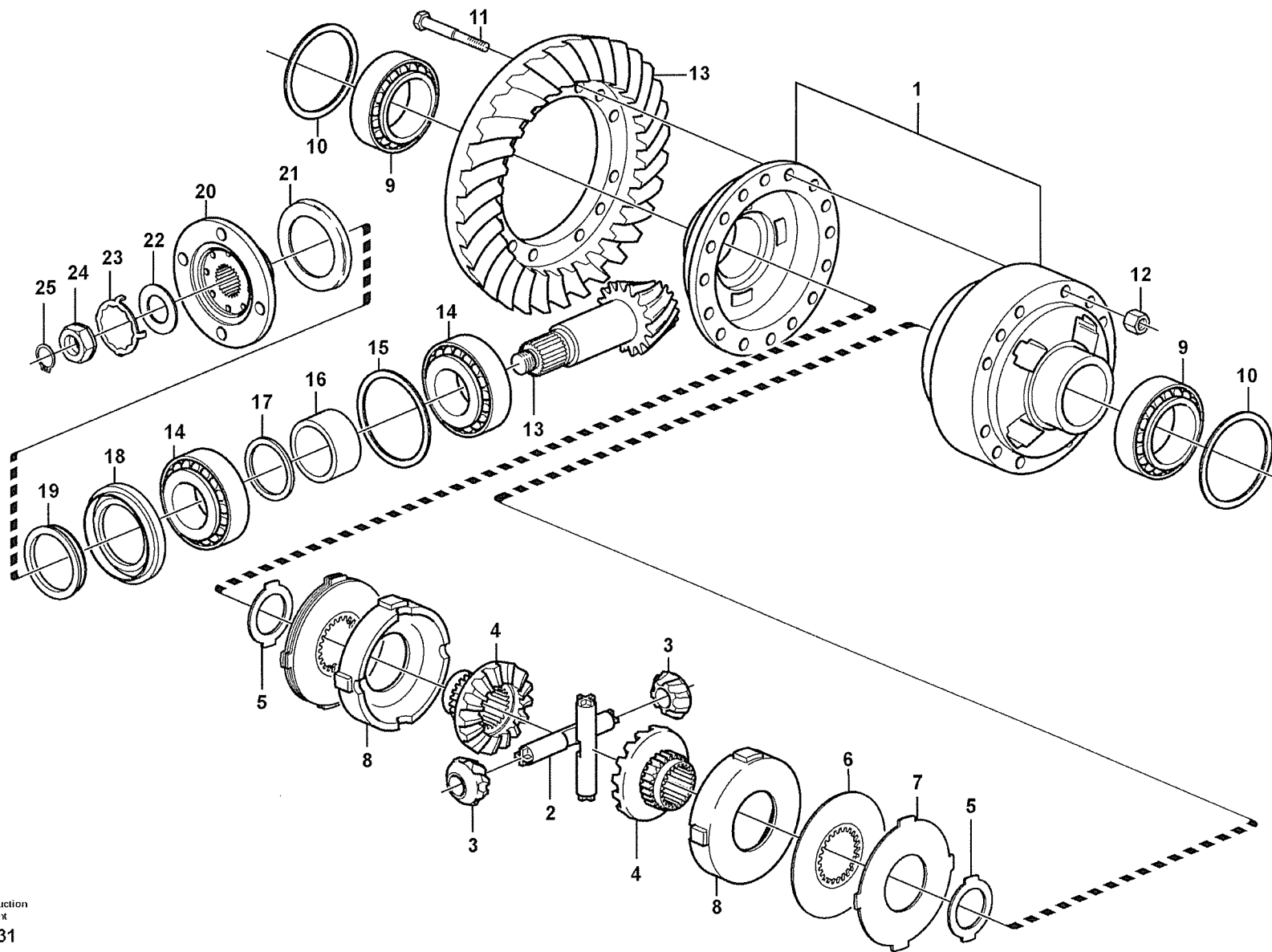
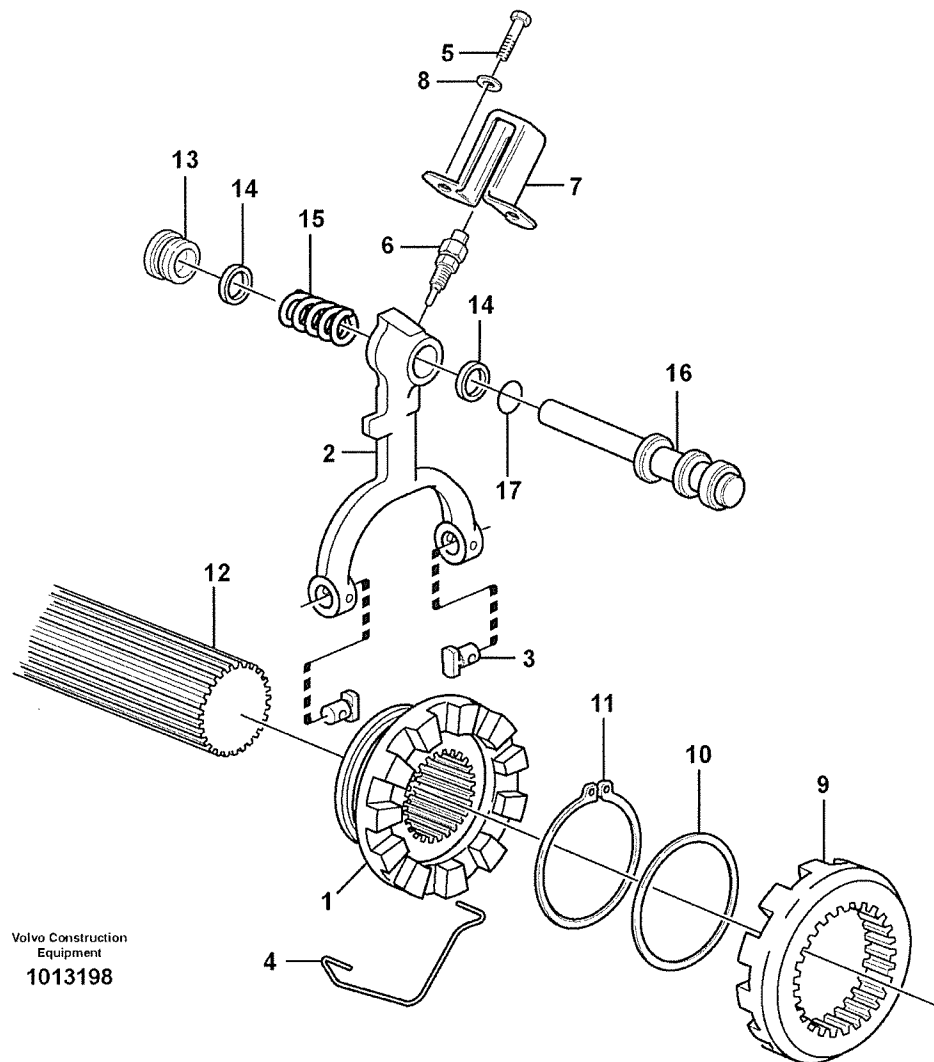

Fig.	Part No.	Quantity			P S	K T	Description	Dénomination	Bezeichnung	Denominación	Benämning	Notes
		1	2	3								
17	VOE 4870248	REQ					•Spacer Ring	•Bagu.entretoise.....	•Abstandring.....	•Anillo Dist	•Distansring.....	THICK=3,36MM
17	VOE 4870249	REQ					•Spacer Ring	•Bagu.entretoise.....	•Abstandring.....	•Anillo Dist	•Distansring.....	THICK=3,39MM
17	VOE 4870250	REQ					•Spacer Ring	•Bagu.entretoise.....	•Abstandring.....	•Anillo Dist	•Distansring.....	THICK=3,42MM
18	VOE 4717576	1					•Sealing ring.....	•Bague d'étanchéité ...	•Runddichtring	•Anillo reten	•Tätningsring.....	
19	VOE 943142	1					•Sealing ring.....	•Bague d'étanchéité ...	•Runddichtring	•Anillo reten	•Tätningsring.....	
20	VOE 11168030	1					•Comp Flange	•Flasque Entrai.....	•Antriebsflansch	•Brida.....	•Medbringare	
21	VOE 11168081	1					•Dust Cover	•Pare-poussiere	•Staubschutz	•Prot Polvo	•Dammskydd.....	
22	VOE 383992	1					•Lock Washer.....	•Rondel.verroui.	•Sicher Scheibe.....	•Arandel Segurid	•Låsbricka.....	ALT
23	VOE 382779	1					•Lock Washer.....	•Rondel.verroui.	•Sicher Scheibe.....	•Arandel Segurid	•Låsbricka.....	ALT
24	VOE 4717504	1					•Nut.....	•Ecrou	•Mutter	•Tuerca	•Mutter.....	
25	VOE 914480	1					•Snap Ring	•Circlip	•Nutring	•Circlip	•Spårring.....	

1		Centrumväxel, bak Engranaje cambio central, trasero Ausgangsgetriebe, rückwärts Commandes finales, AR Final drive, rear	Catalogue id	Group
2			20008	463
3			Illustr. No	Section
4			1013031	250
5		23918	Issue	Page
			VOE 63E9920008	497

VOLVO

L70E



Volvo Construction
Equipment
1013198

Fig.	Part No.	Quantity					P S	K I T	Description	Dénomination	Bezeichnung	Denominación	Benämning	Notes
		1	2	3	4	5								
1	VOE 1522135	1							Comp Flange	Flasque Entrai.	Antriebsflansch	Brida	Medbringare	
2	VOE 11168020	1							Shift Yoke	Fourchette	Schaltgabel	Horquill Cambio	Skiftgaffel	AX - 10106
2	VOE 11168135	1							Shift Yoke	Fourchette	Schaltgabel	Horquill Cambio	Skiftgaffel	AX 10107 -
3	VOE 1523087	2							Pin	Goupille	Zapfen	Pasador	Tapp	
4	VOE 1523084	1							Lock brace	Etrier de verrouillag	Sperrklinke	Brazo Seguridad	Låsbygel	
5	VOE 13955294	2							Screw	Vis	Schraube	Tornillo	Skruv	82823 AX - 10976
5	VOE 946440	2							Flange screw	Vis à bride	Flanschschraube	Torn embridado	Flänsskruv	82823 AX 10977 -
6	VOE 11039219	1							Contact	Contact	Kontakt	Contacto	Kontakt	82823 SE408
7	VOE 1522445	1							Ptct Casing	Capot Protect	Schutzhaube	Cubiert Protec	Skyddskåpa	82823
8	VOE 13941907	2							Spring Washer	Rondelle élastique	Federscheibe	Arandela flexible	Fjäderbricka	82823 AX - 10976
9	VOE 1522134	1							Comp Flange	Flasque Entrai.	Antriebsflansch	Brida	Medbringare	AX - 10106
9	VOE 1522099	1							Comp Flange	Flasque Entrai.	Antriebsflansch	Brida	Medbringare	AX 10107 -
10	VOE 1522102	1							Washer	Rondelle	Scheibe	Arandela	Bricka	
11	VOE 945506	1							Snap Ring	Circlip	Nutring	Circlip	Spårring	
12		1							Shaft	Arbre	Welle	Arbol	Axel	See group 461, Page 477
13	VOE 11168128	1							Bushing	Bague	Buchse	Casquillo	Bussning	
14	VOE 11168132	2							Guide Ring	Bague Guide	Führungsring	Anillo Guia	Styrring	
15	VOE 11168028	1							Return Spring	Ressort Rappel	Ruckholfeder	Resorte Antagon	Returfjäder	
16	VOE 11168127	1							Piston	Piston	Kolben	Piston	Kolv	
17	VOE 925058	1							O-ring	Joint Torique	O-Ring	Junta torica	O-ring	

1		Differentialspär Bloqueo del diferencial Ausgleichsperre Blocage différentiel Differential lock	Catalogue id	Group
2			20008	468
3			Illustr. No	Section
4			1013198	100
5		23915	Issue	Page
			VOE 63E9920008	499

VOLVO

L70E

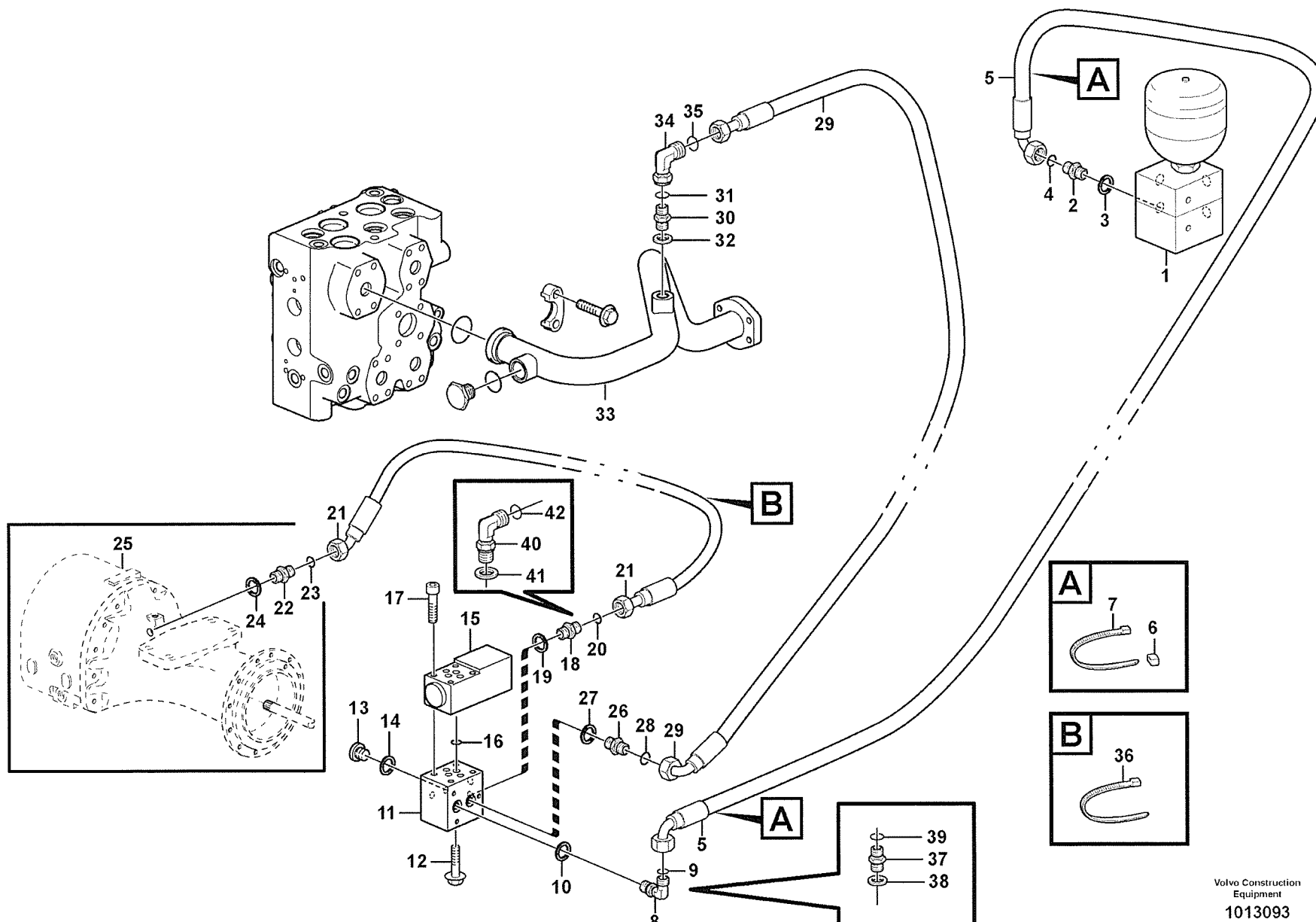

Fig.	Part No.	Quantity			P S	K I T	Description	Dénomination	Bezeichnung	Denominación	Benämning	Notes
		1	2	3								
1		1					Conn Block.....	Bloc Raccord.....	Anschlussockel	Bloque Conector	Anslutn.block	See group 914, Page 861
2	VOE 14345423	1					Nipple.....	Raccord.....	Nippel.....	Niple	Nippel.....	
3	VOE 14211856	1					•Sealing ring.....	•Bague d'étanchéité ...	•Runddichtring	•Anillo reten	•Tätningsring.....	
4	VOE 4880492	1					•O-ring.....	•Joint Torique	•O-Ring.....	•Junta torica	•O-ring.....	
5	VOE 936014	1					Hose assembly	Conduit flexible	Schlauchleitung.....	Conducto	Slangledning.....	
												SER NO: ARV - 21420, ASH - 60372, PED - 71027 L = 1900 MM
5	VOE 936655	1					Hose assembly	Conduit flexible	Schlauchleitung.....	Conducto	Slangledning.....	SER NO: ARV 21421 - , ASH 60373 - , PED 71028 - L = 1800 MM
												82073 L = 1800 MM
5	VOE 11410581	1					Hose assembly	Conduit flexible	Schlauchleitung.....	Conducto	Slangledning.....	SER NO: ARV - 21420, ASH - 60372, PED - 71027
6	VOE 4881457	2					Marking Sleeve	Douill.marquage	Kennhülse	Manguit Marcaje	Märkhylsa.....	
7	VOE 4881438	2					Strip Clamp	Ruban Serrage	Kabelbinder	Abraz Cinta	Bandklamma.....	
8	VOE 13933913	1					Elbow nipple.....	Raccord angulaire	Winkelnippel.....	Niple angular	Vinkelnippel.....	
9	VOE 4880492	1					•O-ring.....	•Joint Torique	•O-Ring.....	•Junta torica	•O-ring.....	MA407
10	VOE 14211856	1					•Sealing ring.....	•Bague d'étanchéité ...	•Runddichtring	•Anillo reten	•Tätningsring.....	
11	VOE 4974291	1					Connection board.....	Bloc connexion	Kupplungskopf	Bloque connexion.....	Kopplingsblock.....	
12	VOE 13946173	1					Flange screw.....	Vis à bride	Flanschschraube.....	Torn embridado	Flänsskruv.....	
13	VOE 914390	3					Plug.....	Bouchon	Stopfen	Tapon	Plugg.....	
14	VOE 14013067	3					Sealing washer	Rond.etancheite	Dichtscheibe.....	Arandela reten.....	Tätningsbricka.....	L = 1050 MM
15	VOE 11173166	1					Solenoid valve.....	Vanne electrom.	Magnetventil.....	Electrovalvula	Magnetventil.....	
	VOE 11708930	1					•Magnet.....	•Aimant.....	•Magnet.....	•Iman	•Magnet	
16	VOE 11993637	1					•Sealing Kit	•Jeu Joints.....	•Dichtungssatz	•Juego Retenes	•Tätningssats.....	
17	VOE 959193	4					Allen Hd Screw	Vis A 6 Pans Cr.....	Inbusschraube.....	Torn Hex Embut	Insexskruv.....	
18	VOE 13933913	1					Elbow nipple.....	Raccord angulaire	Winkelnippel.....	Niple angular	Vinkelnippel.....	82073 L = 1050 MM
19	VOE 14211856	1					•Sealing ring.....	•Bague d'étanchéité ...	•Runddichtring	•Anillo reten	•Tätningsring.....	
20	VOE 4880492	1					•O-ring.....	•Joint Torique	•O-Ring.....	•Junta torica	•O-ring.....	
21	VOE 11163103	1					Hose assembly	Conduit flexible	Schlauchleitung.....	Conducto	Slangledning.....	
21	VOE 11172988	1					Hose assembly	Conduit flexible	Schlauchleitung.....	Conducto	Slangledning.....	

1		Differentialspärr, hydraulledning Bloqueo del diferencial, conducto hidráulico Differentialspërre, Hydraulikleitung Blocage de différentieltuyau, hydraulique Differential lock, hydraulic line	Catalogue id	Group
2			20008	468
3			Illustr. No	Section
4			1013093	150
5		82823	Issue	Page
			VOE 63E9920008	501

Fig.	Part No.	Quantity			P S	K I T	Description	Dénomination	Bezeichnung	Denominación	Benämning	Notes
		1	2	3								
22	VOE 14345423	1					Nipple.....	Raccord.....	Nippel.....	Niple.....	Nippel.....	
23	VOE 4880492	1					•O-ring.....	•Joint Torique.....	•O-Ring.....	•Junta torica.....	•O-ring.....	
24	VOE 14211856	1					•Sealing ring.....	•Bague d'étanchéité ..	•Runddichtring.....	•Anillo reten.....	•Tättningsring.....	
25		1					Front axle.....	Pont avant.....	Vorderachse.....	Eje delantero.....	Framaxel.....	See group 461, Page 477
26	VOE 13933897	1					Nipple.....	Raccord.....	Nippel.....	Niple.....	Nippel.....	
27	VOE 14211856	1					•Sealing ring.....	•Bague d'étanchéité ..	•Runddichtring.....	•Anillo reten.....	•Tättningsring.....	
28	VOE 4880492	1					•O-ring.....	•Joint Torique.....	•O-Ring.....	•Junta torica.....	•O-ring.....	
29	VOE 13933971	1					Hose assembly	Conduit flexible	Schlauchleitung.....	Conducto.....	Slangledning.....	SER NO: ARV - 21420, ASH - 60372, PED - 71027 L = 600 MM
29	VOE 936702	1					Hose assembly	Conduit flexible	Schlauchleitung.....	Conducto.....	Slangledning.....	SER NO: ARV 21421 - , ASH 60373 - , PED 71028 - L = 600 MM 82073 L = 580 MM
29	VOE 11410583	1					Hose assembly	Conduit flexible	Schlauchleitung.....	Conducto.....	Slangledning.....	82073 L = 580 MM
30	VOE 13933855	1					Nipple.....	Raccord.....	Nippel.....	Niple.....	Nippel.....	
31	VOE 4880492	1					•O-ring.....	•Joint Torique.....	•O-Ring.....	•Junta torica.....	•O-ring.....	
32	VOE 14213676	1					•Sealing ring.....	•Bague d'étanchéité ..	•Runddichtring.....	•Anillo reten.....	•Tättningsring.....	
33		1					Return Line	Conduit Retour.....	Ruckaufleitung	Conduct Retorn.....	Returledning.....	See group 911, Page 833
34	VOE 13933900	1					Elbow nipple.....	Raccord angulaire.....	Winkelnippel.....	Niple angular.....	Vinkelnippel.....	
35	VOE 4880492	1					•O-ring.....	•Joint Torique.....	•O-Ring.....	•Junta torica.....	•O-ring.....	
36	VOE 4881440	2					Strip Clamp	Ruban Serrage.....	Kabelbinder.....	Abraz Cinta.....	Bandklamma.....	
37	VOE 13933897	1					Nipple.....	Raccord.....	Nippel.....	Niple.....	Nippel.....	SER NO: ARV 21421 -, ASH 60373 -, PED 71028 -
38	VOE 14211856	1					•Sealing ring.....	•Bague d'étanchéité ..	•Runddichtring.....	•Anillo reten.....	•Tättningsring.....	
39	VOE 4880492	1					•O-ring.....	•Joint Torique.....	•O-Ring.....	•Junta torica.....	•O-ring.....	
40	VOE 13933913	1					Elbow nipple.....	Raccord angulaire.....	Winkelnippel.....	Niple angular.....	Vinkelnippel.....	SER NO: ARV 21421 - , ASH 60373 - , PED 71028 -
41	VOE 14211856	1					•Sealing ring.....	•Bague d'étanchéité ..	•Runddichtring.....	•Anillo reten.....	•Tättningsring.....	
42	VOE 4880492	1					•O-ring.....	•Joint Torique.....	•O-Ring.....	•Junta torica.....	•O-ring.....	

1		Differentialspär, hydraulledning Bloqueo del diferencial, conducto hidráulico Differentialsperre, Hydraulikleitung Blocage de différentieltuyau, hydraulique Differential lock, hydraulic line 82823	Catalogue id	Group
2			20008	468
3			Illustr. No	Section
4			1013093	150
5			Issue VOE 63E9920008	Page 503

VOLVO

L70E

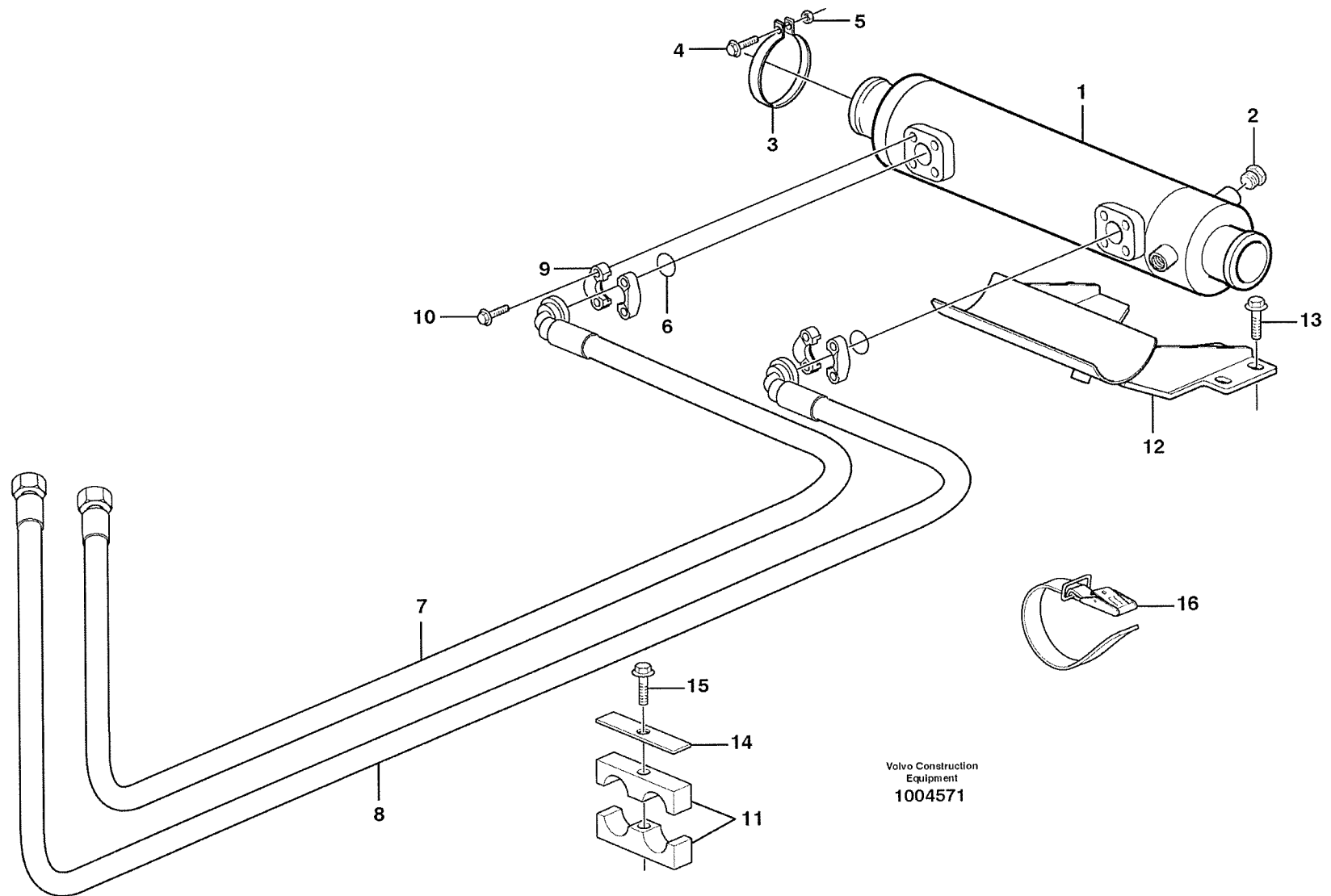

Volvo Construction
Equipment
1004571

Fig.	Part No.	Quantity			P S	K I T	Description	Dénomination	Bezeichnung	Denominación	Benämning	Notes
		1	2	3								
1	VOE 4775421	1					Oil Cooler.....	Refroidisseur huile	Ölkühler.....	Enfriadores aceite	Oljekylare.....	
2	VOE 479956	1					Plug.....	Bouchon.....	Stopfen.....	Tapon.....	Plugg.....	
3	VOE 11090549	2					Tensioning Band	Ruban Serrage.....	Spannband.....	Cinta Tensora.....	Spännband.....	
4	VOE 13947760	2					Flange screw.....	Vis à bride	Flanschschraube.....	Torn embridado.....	Flänsskruv.....	
5	VOE 948645	2					Flange Lock Nut.....	Contre écrou bride	Flanschmutter	Contratuer Embr.....	Flänsslåsmutter.....	
6	VOE 14215715	2					Sealing ring.....	Bague d'étanchéité	Runddichtring	Anillo reten	Tätningsring.....	
7	VOE 11410278	1					Hose assembly	Conduit flexible	Schlauchleitung.....	Conducto.....	Slangledning.....	
8	VOE 11410038	1					Hose assembly	Conduit flexible	Schlauchleitung.....	Conducto.....	Slangledning.....	
9	VOE 11015455	4					Flange Half.....	Demi-bride	Flanschhälfte.....	Media brida	Flänshalva.....	
10	VOE 946472	8					Flange screw.....	Vis à bride	Flanschschraube.....	Torn embridado.....	Flänsskruv.....	
11	VOE 4880576	2					Clamp.....	Pince Serrage	Klemme	Abrazadera.....	Klämma.....	
12	VOE 11173008	1					Shelf.....	Planche	Ablage	Estante	Hylla.....	
13	VOE 946472	4					Flange screw.....	Vis à bride	Flanschschraube.....	Torn embridado.....	Flänsskruv.....	
14	VOE 4880585	2					Cover Plate.....	Protection en tole	Schutzblech.....	Placa Tapa	Täckplatta.....	
15	VOE 13965179	2					Flange screw.....	Vis à bride	Flanschschraube.....	Torn embridado.....	Flänsskruv.....	
16	VOE 11104606	1					Retaining Strap	Courroi serrage	Halteriemen.....	Correa Tensora	Spännrem.....	

1		Oljekylare Enfriador de aceite Ölkühler Radiateur d 'huile Oil cooler	Catalogue id	Group
2			20008	491
3			Illustr. No	Section
4			1004571	100
5		STD, OPEN ROPS	Issue	Page
			VOE 63E9920008	505

VOLVO

L70E

VOLVO

Construction Equipment

GROUP	Section	Page	GROUP	Section	Page
516	Multi-disc brake, front 23915.....	100			513
517	Multi-disc brake, rear 23916, 23918	100			515
522	Brake line, valve body - accumulators - accumulator - footbrake valve STD, OPEN ROPS	100			517
522	German version 82083	250			521
522	Brake lines, footbrake valve - axles STD, OPEN ROPS.....	300			523
522	Brake pipes, front axle and rear axle STD, OPEN ROPS.....	325			527
525	Dual brake pedals STD, OPEN ROPS	100			531
527	Valve and accumulators STD, OPEN ROPS	200			533
551	Parking brake system STD, OPEN ROPS.....	100			535
551	Parking brake 22530, OPEN ROPS	150			539
551	Parking brake STD, OPEN ROPS	250			541

INDEX OF CONTENTS	Catalogue id 20008	Group 500
	Issue VOE 63E9920008	Page 507

TABLE DES MATIÈRES				Catalogue id 20008	Group 500
				Issue VOE 63E9920008	Page 508
GROUPE	Section	Page	GROUPE	Section	Page

516	Frein à disques, AV 23915.....	100	513
517	Frein à disques, AR 23916, 23918	100	515
522	Conduit frein, bloc soupapes - accu - robinet frein a pied STD, OPEN ROPS.....	100	517
522	Version rfa 82083.....	250	521
522	Conduits de frein, robinet frein à pied - essieux STD, OPEN ROPS .	300	523
522	Conduit de frein, essieu avant - essieu arrière STD, OPEN ROPS ...	325	527
525	Pédales de frein couplées STD, OPEN ROPS	100	531
527	Soupape et accu STD, OPEN ROPS	200	533
551	Système frein de stationnement STD, OPEN ROPS.....	100	535
551	Frein parking 22530, OPEN ROPS.....	150	539
551	Frein parking STD, OPEN ROPS	250	541

GRUPPE	Abschnitt	Seite	GRUPPE	Abschnitt	Seite
516	Lamellenbremse, vorn 23915	100			513
517	Lamellenbremse, hinten 23916, 23918.....	100			515
522	Bremsleitung, Ventilgrupp - Speicher - Fussbremsventil STD, OPEN ROPS	100			517
522	BRD-Ausführung 82083	250			521
522	Bremsleitungen, Fussbremsventil - Achsen STD, OPEN ROPS	300			523
522	Bremsleitung, Vorder- und Hinterachse STD, OPEN ROPS	325			527
525	Doppelte Bremspedale STD, OPEN ROPS	100			531
527	Ventil und Speicher STD, OPEN ROPS	200			533
551	Feststellbremssystem STD, OPEN ROPS.....	100			535
551	Feststellbremse 22530, OPEN ROPS	150			539
551	Feststellbremse STD, OPEN ROPS	250			541

INHALTSVERZEICHNIS	Catalogue id 20008	Group 500
	Issue VOE 63E9920008	Page 509

VOLVO

L70E



VOLVO

L70E

INDICE		Catalogue id 20008	Group 500
		Issue VOE 63E9920008	Page 510
GRUPO	Sección Página	GRUPO	Sección Página

516	Freno de disco, delantero 23915	100	513
517	Freno de disco, trasero 23916, 23918	100	515
522	Conducto de freno, cuerpo valvula - acumulador - valvula freno pie STD, OPEN ROPS	100	517
522	Versao alemana 82083	250	521
522	Conductos de freno, válvula de freno de pie - ejes STD, OPEN ROPS	300	523
522	Tubos de freno, ejes delantero y trasero STD, OPEN ROPS	325	527
525	Pedales de freno, dobles STD, OPEN ROPS	100	531
527	Válvula y acumulador STD, OPEN ROPS	200	533
551	Sistema de freno de estacionamiento STD, OPEN ROPS	100	535
551	Freno estacionamiento 22530, OPEN ROPS	150	539
551	Freno estacionamiento STD, OPEN ROPS	250	541

GRUPP	Avsnitt	Sida	GRUPP	Avsnitt	Sida
516	Lamellbroms, fram 23915	100			513
517	Lamellbroms, bak 23916, 23918.....	100			515
522	Bromsledning, ventilblock - ackumulator - fotbromsventil STD, OPEN ROPS.....	100			517
522	Tyskländsutförande 82083.....	250			521
522	Bromsledningar, fotbromsventil - axlar STD, OPEN ROPS.....	300			523
522	Bromsrör, framaxel och bakaxel STD, OPEN ROPS.....	325			527
525	Dubbla bromspedaler STD, OPEN ROPS	100			531
527	Ventil och ackumulatorer STD, OPEN ROPS	200			533
551	Parkeringsbromssystem STD, OPEN ROPS.....	100			535
551	Parkeringsbroms 22530, OPEN ROPS	150			539
551	Parkeringsbroms STD, OPEN ROPS	250			541

INNEHÄLLSFÖRTECKNING	Catalogue id 20008	Group 500
	Issue VOE 63E9920008	Page 511

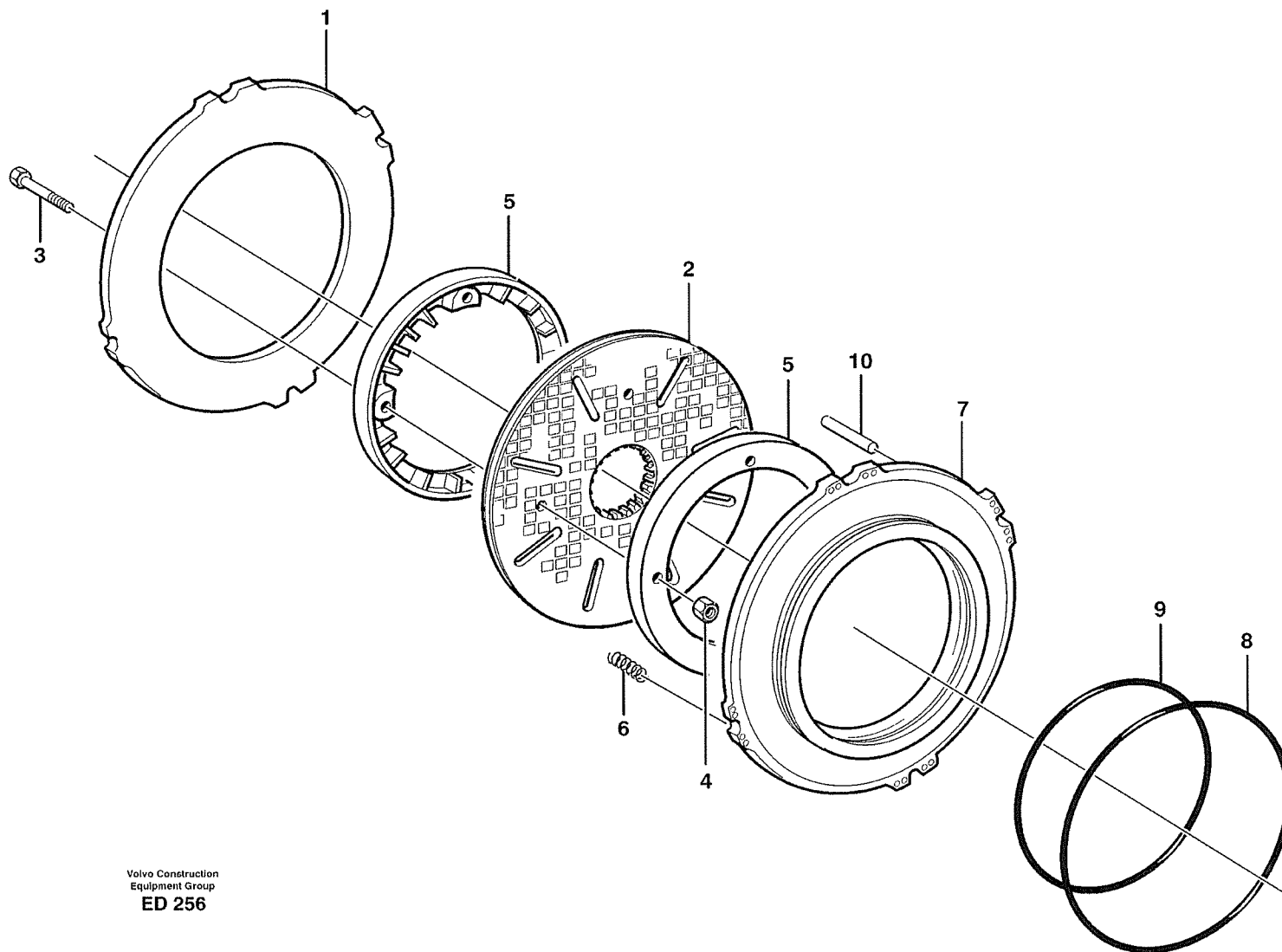

Volvo Construction
Equipment Group
ED 256

Fig.	Part No.	Quantity			P S	K I T	Description	Dénomination	Bezeichnung	Denominación	Benämning	Notes
		1	2	3								
		1					Planetary axle	Axe planétaire	Planetenachse	Eje planetario	Planetaxel.....	See group 460, Page 473
1	VOE 11102249	2					•Brake Plate	•Plaque Frein	•Bremsplatte.....	•Placa De Freno	•Bromsplatta.....	
	VOE 11703544	2					•Brake Disc	•Disque Frein	•Bremslamelle	•Disco De Freno	•Bromslamell.....	KIT
2		2			NS		••Brake Disc	••Disque Frein	••Bremslamelle.....	••Disco De Freno.....	••Bromslamell.....	
	VOE 9993875	2					••Gauge.....	••Calibre	••Schablone.....	••Plantilla	••Mall.....	1270)
	VOE 11999976	4					••Spring Pin.....	••Axe de ressort	••Federstift.....	••Pasador Resorte.....	••Fjäderpinne.....	1270)
3	VOE 13947542	8					••Screw	••Vis.....	••Schraube	••Tornillo	••Skruv.....	
4	VOE 13949278	8					••Flange Lock Nut	••Contre écrou bride...	••Flanschmutter	••Contratuer Embr	••Flänslåsmutter.....	
5	VOE 11034996	4					•Impeller.....	•Roue Aubes	•Flügelrad	•Rueda Alabes	•Skovelhjul.....	
6	VOE 11035366	32					•Compression Spring ..	•Ressort compressio ..	•Druckfeder	•Muelle compresion....	•Tryckfjäder.....	
7	VOE 11102575	2					•Brake Piston	•Piston Frein.....	•Bremskolben.....	•Piston Frenos	•Bromskolv.....	
8	VOE 11035348	2					•Sealing ring.....	•Bague d'étanchéité ...	•Runddichtring	•Anillo reten	•Tättningsring.....	
9	VOE 11035347	2					•Sealing ring.....	•Bague d'étanchéité ...	•Runddichtring	•Anillo reten	•Tättningsring.....	
10	VOE 950629	8					•Pin	•Goupille.....	•Stift.....	•Pasador.....	•Pinne.....	

1270) GB: Assembly tool FR: Outil d'assemblage DE: Montagewerkzeug ES: Herramienta de montaje SE: Monteringsverktyg

1		Lamellbroms, fram	Catalogue id	Group
2		Freno de disco, delantero	20008	516
3		Lamellenbremse, vorn	Illustr. No	Section
4		Frein à disques, AV	ED256	100
5		Multi-disc brake, front	Issue	Page
		23915	VOE 63E9920008	513

VOLVO

L70E

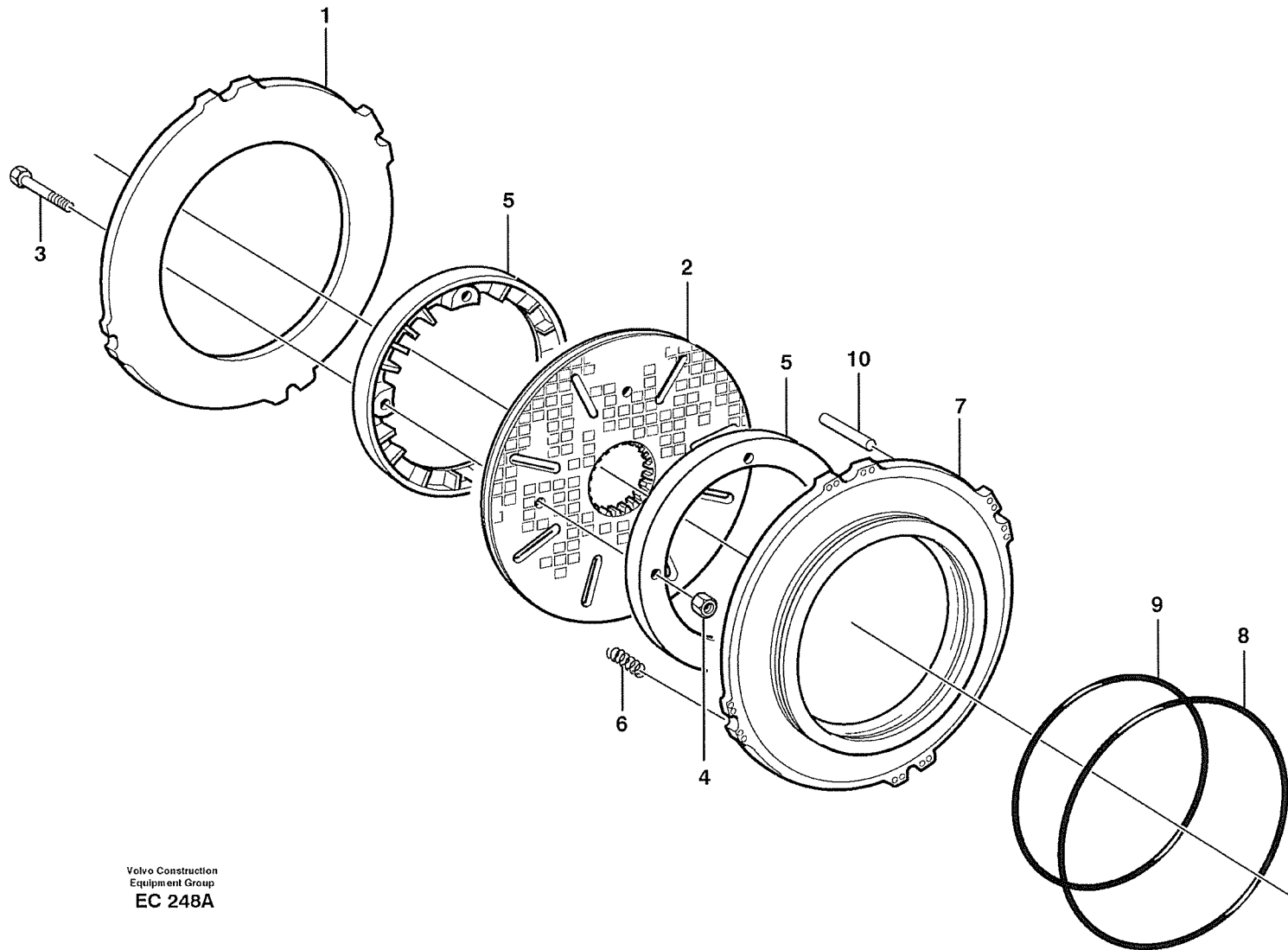

Volvo Construction
Equipment Group
EC 248A

Fig.	Part No.	Quantity					P S	K I T	Description	Dénomination	Bezeichnung	Denominación	Benämning	Notes
		1	2	3	4	5								
1	VOE 11102864	1							Planetary axle	Axe planétaire	Planetenachse	Eje planetario	Planetaxel.....	See group 460, Page 473
	VOE 11703590	2							Brake Plate	Plaque Frein.....	Bremsplatte.....	Placa De Freno	Bromsplatta.....	
2	VOE 11999976	2						NS	Brake Disc	Disque Frein.....	Bremslamelle	Disco De Freno	Bromslamell.....	KIT
	VOE 9993875	4							•Brake Disc	•Disque Frein.....	•Bremslamelle.....	•Disco De Freno	•Bromslamell.....	
3	VOE 13947542	1							•Spring Pin	•Axe de ressort.....	•Federstift.....	•Pasador Resorte	•Fjäderpinne.....	1270)
4	VOE 13949278	8							•Gauge.....	•Calibre.....	•Schablone.....	•Plantilla.....	•Mall.....	1270)
5	VOE 11034862	8							•Screw	•Vis	•Schraube	•Tornillo	•Skruv.....	
	VOE 1103225	8							•Flange Lock Nut	•Contre écrou bride	•Flanschmutter.....	•Contratuer Embr....	•Flänslåsmutter.....	
6	VOE 11035366	4							Impeller	Roue Aubes	Flugelrad.....	Rueda Alabes.....	Skovelhjul.....	AWB 20 23916 SER NO-11490
7	VOE 11035637	4							Impeller	Roue Aubes	Flugelrad.....	Rueda Alabes.....	Skovelhjul.....	
8	VOE 11035346	32							Compression Spri...	Ressort compressi..	Druckfeder	Muelle compresion	Tryckfjäder.....	
9	VOE 11035345	2							Piston.....	Piston	Kolben.....	Piston	Kolv.....	
10	VOE 11035528	2							Sealing ring.....	Bague d'étanchéité.	Runddichtring.....	Anillo reten	Tätningssring.....	
		2							Sealing ring.....	Bague d'étanchéité.	Runddichtring.....	Anillo reten	Tätningssring.....	
		8							Pin.....	Goupille	Stift.....	Pasador	Pinne.....	

1270) GB: Assembly tool FR: Outil d'assemblage DE: Montagewerkzeug ES: Herramienta de montaje SE: Monteringsverktyg

1		Lamellbroms, bak Freno de disco, trasero Lamellenbremse, hinten Frein à disques, AR Multi-disc brake, rear	Catalogue id	Group
2			20008	517
3			Illustr. No	Section
4			EC248A	100
5		23916, 23918	Issue	Page
			VOE 63E9920008	515

VOLVO

L70E

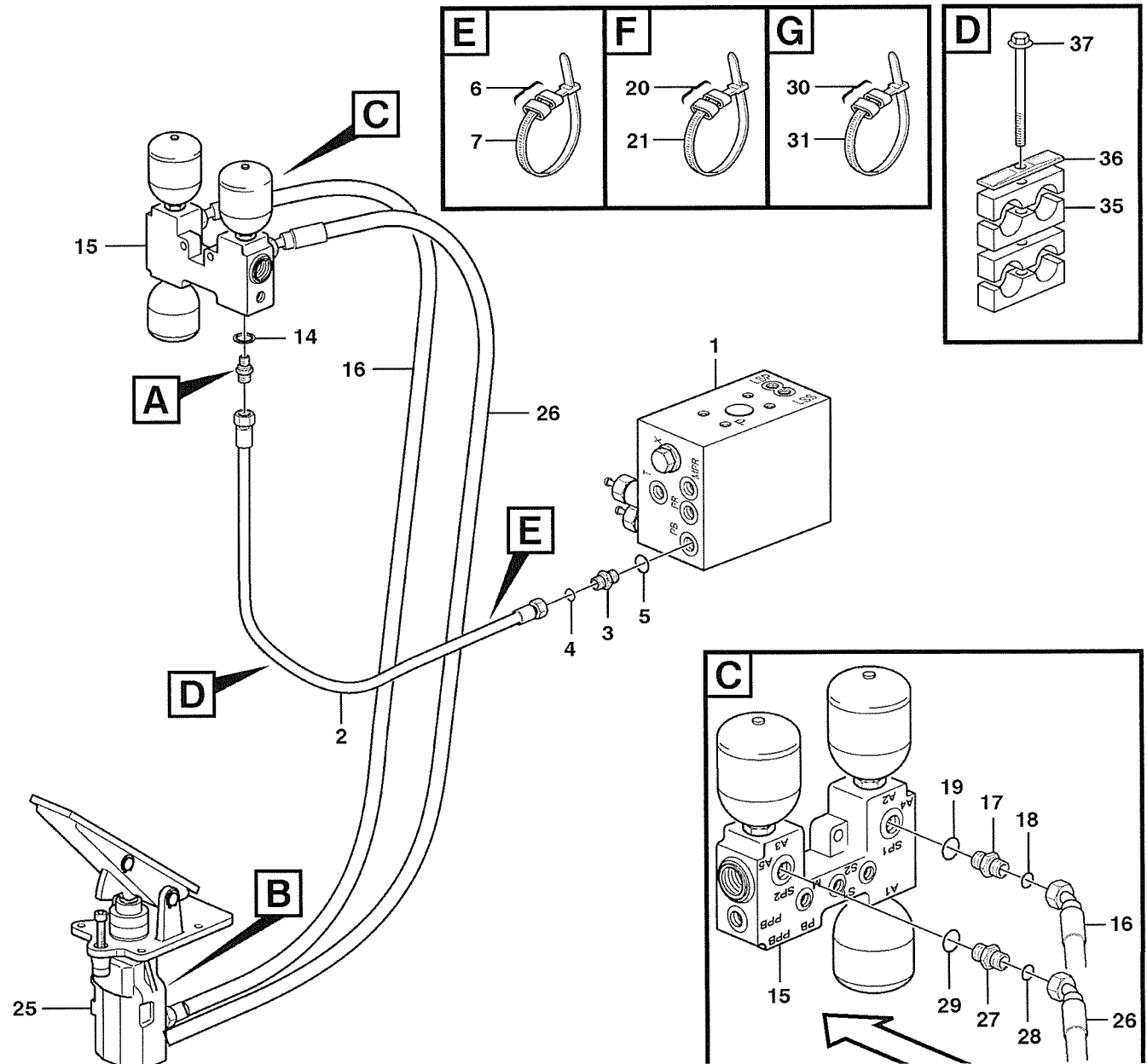
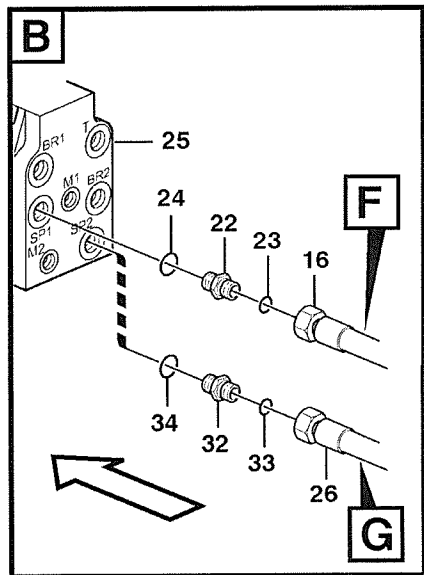
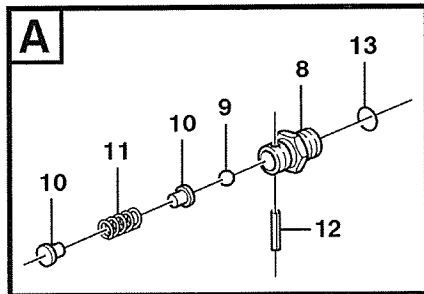

Fig.	Part No.	Quantity			P S	K I T	Description	Dénomination	Bezeichnung	Denominación	Benämning	Notes
		1	2	3								
1		1					Valve block.....	Bloc-soupape	Ventilblock.....	Bloque de valvula	Ventilblock.....	See group 912, Page 845
2	VOE 11173211	1					Hose assembly	Conduit flexible	Schlauchleitung	Conducto	Slangledning.....	PB, L = 1150MM
2	VOE 11173966	1					Hose assembly	Conduit flexible	Schlauchleitung	Conducto	Slangledning.....	82073
3	VOE 13933855	1					Nipple.....	Raccord.....	Nippel.....	Niple.....	Nippel.....	
4	VOE 4880492	1					•O-ring.....	•Joint Torique	•O-Ring.....	•Junta torica	•O-ring.....	
5	VOE 14213676	1					•Sealing ring.....	•Bague d'étanchéité	•Runddichtring	•Anillo reten	•Tättningsring.....	
6	VOE 4881454	2					Marking Sleeve	Douill.marquage	Kennhulse	Manguit Marcaje.....	Märkhylsa	PINK
	VOE 4881455	2					Marking Sleeve	Douill.marquage	Kennhulse	Manguit Marcaje.....	Märkhylsa	RED
7	VOE 4881438	2					Strip Clamp	Ruban Serrage.....	Kabelbinder	Abraz Cinta	Bandklamma.....	
	VOE 11108697	1					Check valve	Valve antiretour.....	Rückschlagventil	Válvula de retención.....	Backventil.....	
8		1			NS		•Nipple	•Raccord	•Nippel.....	•Niple.....	•Nippel.....	
9	VOE 192601	1					•Ball.....	•Bille	•Kugel.....	•Bola	•Kula	
10	VOE 11025647	2					•Peg	•Cheville	•Kegel.....	•Eslabon	•Kägla.....	
11	VOE 11019434	1					•Compression Spring	•Ressort compressio	•Druckfeder	•Muelle compresion.....	•Tryckfjäder.....	
12	VOE 13951941	1					•Spring pin	•Goupille tubulaire.....	•Spannstift.....	•Pasador tubular.....	•Rörpinne.....	
13	VOE 4881722	1					•O-ring.....	•Joint Torique	•O-Ring.....	•Junta torica	•O-ring.....	
14	VOE 13945653	1					Plane Gasket	Joint Plan	Flachdichtung.....	Junta Plana	Planpackning.....	
15		1					Valve housing	Carter soupape	Ventilgehäuse	Cuerpo valvula	Ventilhus.....	See group 527, Page 533
16	VOE 11173213	1					Hose assembly	Conduit flexible	Schlauchleitung	Conducto	Slangledning.....	SP1, L = 1600MM
16	VOE 11173969	1					Hose assembly	Conduit flexible	Schlauchleitung	Conducto	Slangledning.....	82073
17	VOE 13933853	1					Nipple.....	Raccord.....	Nippel.....	Niple.....	Nippel.....	
18	VOE 4880493	1					•O-ring.....	•Joint Torique	•O-Ring.....	•Junta torica	•O-ring.....	
19	VOE 14211863	1					•Sealing ring.....	•Bague d'étanchéité	•Runddichtring	•Anillo reten	•Tättningsring.....	
20	VOE 4881451	2					Marking Sleeve	Douill.marquage	Kennhulse	Manguit Marcaje.....	Märkhylsa	YELL
	VOE 4881454	2					Marking Sleeve	Douill.marquage	Kennhulse	Manguit Marcaje.....	Märkhylsa	PINK
21	VOE 4881438	2					Strip Clamp	Ruban Serrage.....	Kabelbinder	Abraz Cinta	Bandklamma.....	
22	VOE 11108730	1					Nipple.....	Raccord.....	Nippel.....	Niple.....	Nippel.....	
23	VOE 4880493	1					O-ring	Joint Torique	O-Ring.....	Junta torica.....	O-ring.....	
24	VOE 967749	1					O-ring	Joint Torique	O-Ring.....	Junta torica.....	O-ring.....	
25		1					Footbrake Valve.....	Robinet Frein A Pied	Fussbremsventil	Valvula Freno Pie	Fotbromsventil.....	See group 525, Page 531

1		Bromsledning, ventilblock - ackumulator - fotbromsventil Conducto de freno, cuerpo valvula - acumulador - valvula freno pie Bremsleitung, Ventilgrupp - Speicher - Fussbremsventil Conduit frein, bloc soupapes - accu - robinet frein a pied Brake line, valve body - accumulators - accumulator - footbrake valve STD, OPEN ROPS	Catalogue id	Group
2			20008	522
3			Illustr. No	Section
4			1004605	100
5			Issue	Page
			VOE 63E9920008	517

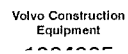
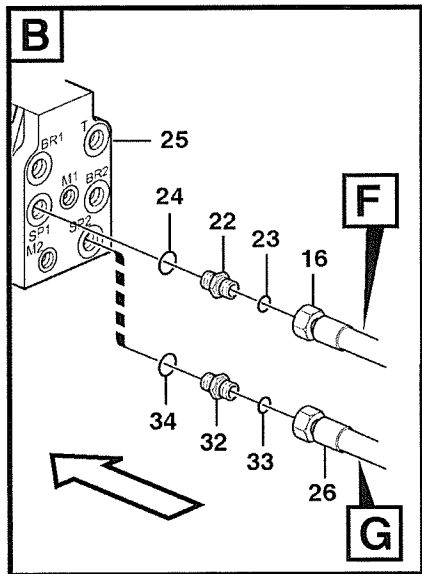
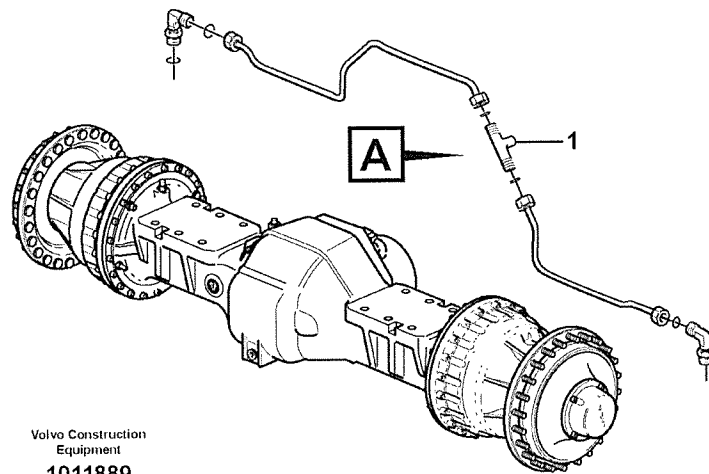
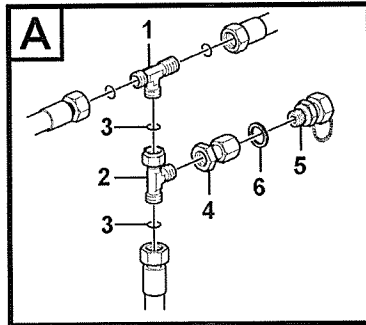

Fig.	Part No.	Quantity			P S	K T	Description	Dénomination	Bezeichnung	Denominación	Benämning	Notes
		1	2	3								
26	VOE 11148988	1					Hose assembly	Conduit flexible	Schlauchleitung	Conducto	Slangledning	SP2, L = 1435MM
26	VOE 11173970	1					Hose assembly	Conduit flexible	Schlauchleitung	Conducto	Slangledning	82073
27	VOE 13933853	1					Nipple	Raccord	Nippel	Niple	Nippel	
28	VOE 4880493	1					•O-ring	•Joint Torique	•O-Ring	•Junta torica	•O-ring	
29	VOE 14211863	1					•Sealing ring	•Bague d'étanchéité	•Runddichtring	•Anillo reten	•Tättningsring	
30	VOE 4881454	2					Marking Sleeve	Douill.marquage	Kennhulse	Manguit Marcaje	Märkhylsa	PINK
	VOE 4881459	2					Marking Sleeve	Douill.marquage	Kennhulse	Manguit Marcaje	Märkhylsa	BLUE
31	VOE 4881438	2					Strip Clamp	Ruban Serrage	Kabelbinder	Abraz Cinta	Bandklamma	
32	VOE 11108730	1					Nipple	Raccord	Nippel	Niple	Nippel	
33	VOE 4880493	1					O-ring	Joint Torique	O-Ring	Junta torica	O-ring	
34	VOE 967749	1					O-ring	Joint Torique	O-Ring	Junta torica	O-ring	
35	VOE 11023594	4					Clamp	Pince Serrage	Klemme	Abrazadera	Klämna	
36	VOE 4880578	2					Cover Plate	Protection en tole	Schutzblech	Placa Tapa	Täckplatta	
37	VOE 13965182	2					Flange screw	Vis à bride	Flanschschraube	Torn embridado	Flänsskruv	

1		Bromsledning, ventilblock - ackumulator - fotbromsventil Conducto de freno, cuerpo valvula - acumulador - valvula freno pie Bremsleitung, Ventilgrupp - Speicher - Fussbremsventil Conduit frein, bloc soupapes - accu - robinet frein a pied Brake line, valve body - accumulators - accumulator - footbrake valve STD, OPEN ROPS	Catalogue id 20008	Group 522
2			Illustr. No 1004605	Section 100
3			Issue VOE 63E9920008	Page 519
4				
5				

VOLVO

L70E



Volvo Construction
Equipment
1011889

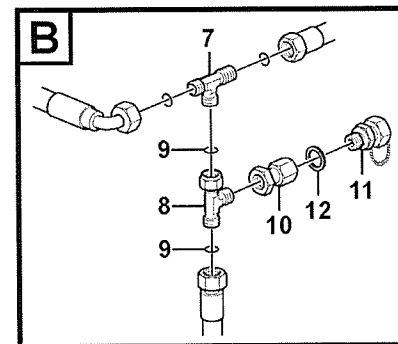
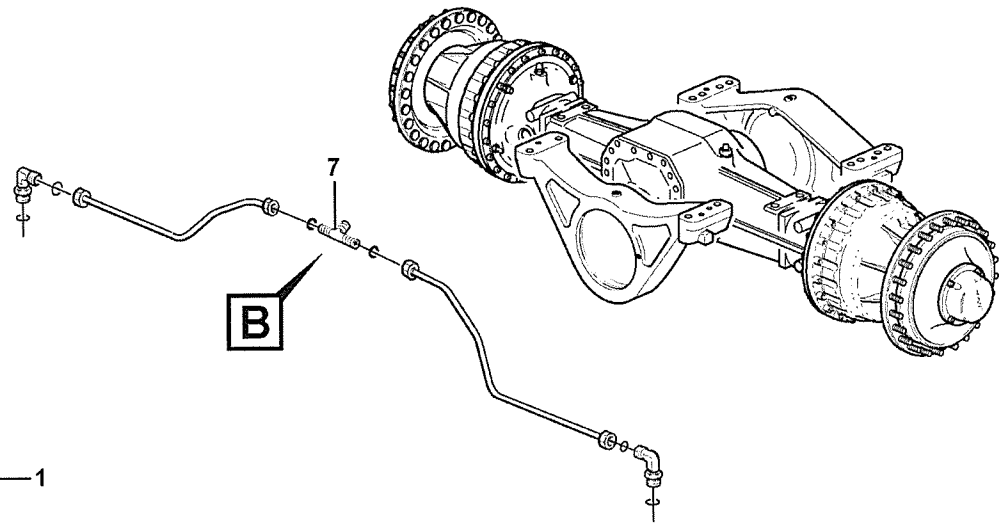
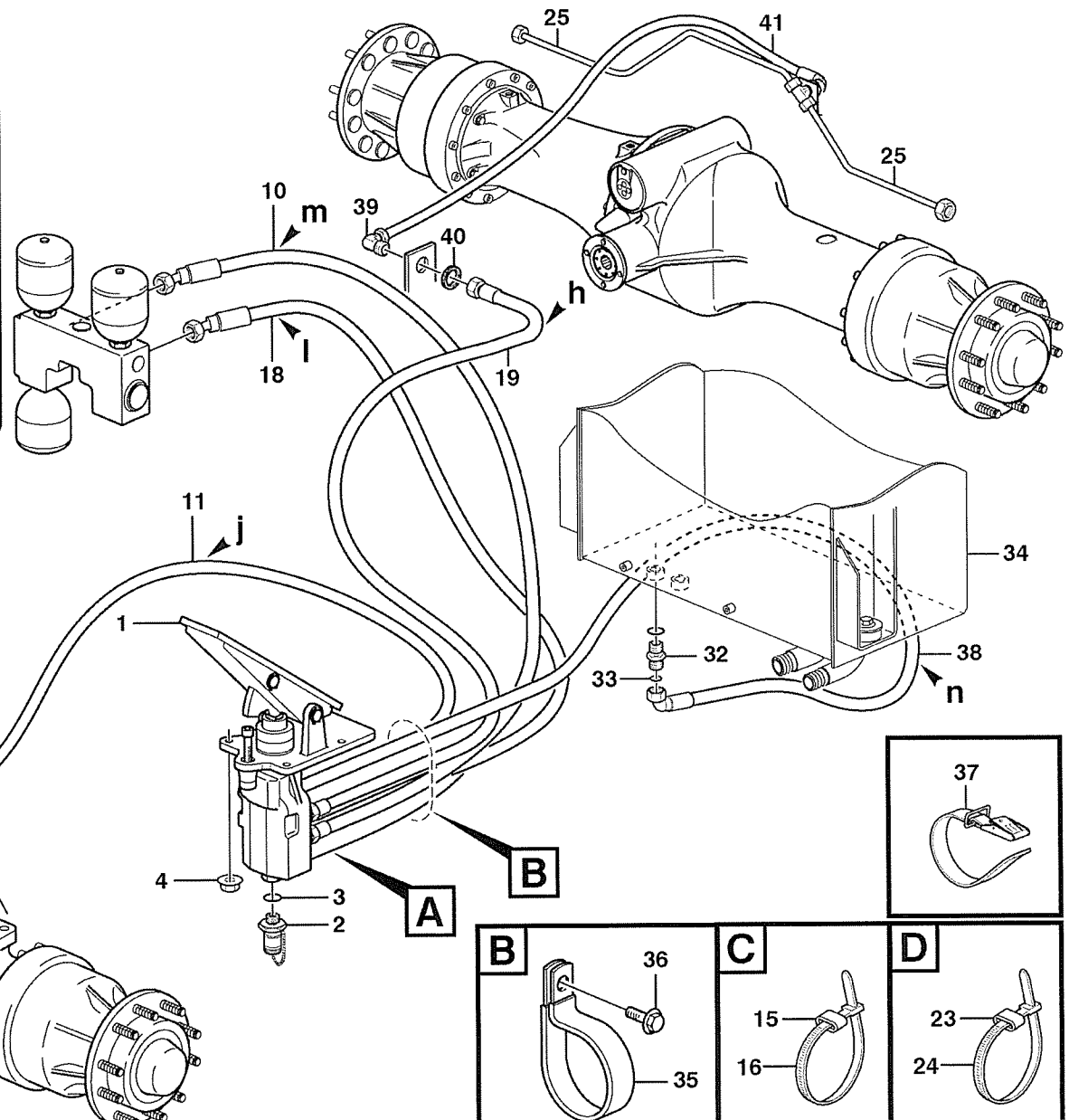
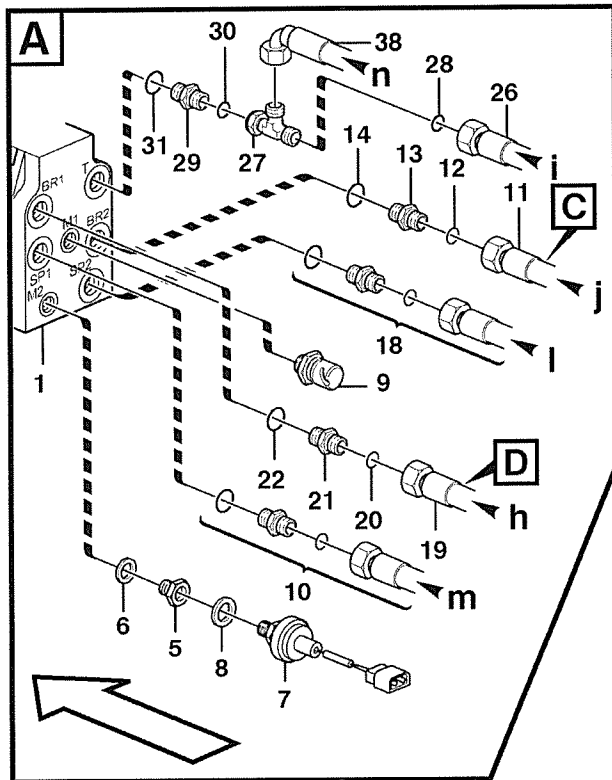

Fig.	Part No.	Quantity			P S	K T	Description	Dénomination	Bezeichnung	Denominación	Benämning	Notes
		1	2	3								
1		1					T-nipple	Raccord-t	T-Nippel.....	Niple T	T-nippel.....	See group 522, Page 527
2	VOE 13933878	1					Nipple.....	Raccord.....	Nippel.....	Niple	Nippel.....	
3	VOE 4880493	2					•O-ring.....	•Joint Torique	•O-Ring.....	•Junta torica	•O-ring.....	
4	VOE 935570	1					Test Nipple.....	Raccord Test.....	Prufnippel	Niple Prueba	Testnippel.....	See group 522, Page 527
5	VOE 4928801	1					Testing Nipple	Raccord contrôle.....	Prufnippel	Niple Medicion.....	Mät-nippel.....	
6	VOE 957173	1					Plane Gasket	Joint Plan	Flachdichtung.....	Junta Plana	Planpackning.....	
7		1					T-nipple	Raccord-t	T-Nippel.....	Niple T	T-nippel.....	See group 522, Page 527
8	VOE 13933878	1					Nipple.....	Raccord.....	Nippel.....	Niple	Nippel.....	
9	VOE 4880493	2					•O-ring.....	•Joint Torique	•O-Ring.....	•Junta torica	•O-ring.....	
10	VOE 935570	1					Test Nipple.....	Raccord Test.....	Prufnippel	Niple Prueba	Testnippel.....	See group 522, Page 527
11	VOE 4928801	1					Testing Nipple	Raccord contrôle.....	Prufnippel	Niple Medicion.....	Mät-nippel.....	
12	VOE 957173	1					Plane Gasket	Joint Plan	Flachdichtung.....	Junta Plana	Planpackning.....	

1		Tysklandsutförande Versao alemana BRD-Ausführung Version rfa German version 82083	Catalogue id	Group
2			20008	522
3			Illustr. No	Section
4			1011889	250
5			Issue VOE 63E9920008	Page 521

VOLVO

L70E



Volvo Construction
Equipment
1016453

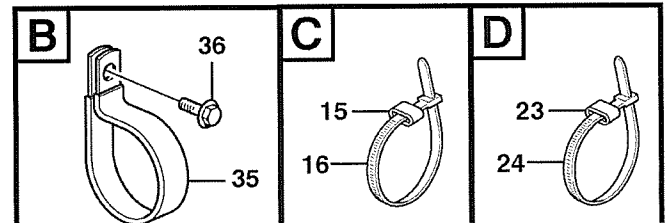

Fig.	Part No.	Quantity			P S	K I T	Description	Dénomination	Bezeichnung	Denominación	Benämning	Notes
		1	2	3								
1		1					Footbrake Valve	Robinet Frein A Pied ..	Fussbremsventil	Valvula Freno Pie	Fotbromsventil	See group 525, Page 531
2	VOE 11100853	1					Testing Nipple	Raccord contrôle	Prufnippel	Niple Medicion	Mät nipple	
3	VOE 13960211	1					•O-ring	•Joint Torique	•O-Ring	•Junta torica	•O-ring	
4	VOE 948645	4					Flange Lock Nut	Contre écrou bride	Flanschmutter	Contratuer Embr	Flänslåsmutter	
5	VOE 11039658	1					Rdch Nipple	Raccord Reduct	Reduziernippel	Niple Reductor	Reducernippel	
6	VOE 947083	1					Gasket	Joint	Dichtung	Junta	Packning	
7	VOE 11039617	1					Press Monitor	Capteu.pression	Druckwächter	Avisador Pres	Tryckvakt	SE301
8	VOE 13945653	1					Plane Gasket	Joint Plan	Flachdichtung	Junta Plana	Planpackning	
9	VOE 11039577	1					Pressure Sensor	Detect.pression	Druckmelder	Sensor Presion	Tryckgivare	SE501, SER NO - 21833 SER NO 60715 - USA SER NO 71098 - BRA
	VOE 11170123	1					Pressure Sensor	Detect.pression	Druckmelder	Sensor Presion	Tryckgivare	SE501, SER NO 21834 - SER NO 60716 - USA SER NO 71099 - BRA
10		1					Hose assembly	Condui.flexible	Schlauchleitung	Conducto	Slangledning	SP1 See group 522, Page 517
11	VOE 11173210	1					Hose assembly	Conduit flexible	Schlauchleitung	Conducto	Slangledning	BR2, L = 3050MM
11	VOE 11173967	1					Hose assembly	Conduit flexible	Schlauchleitung	Conducto	Slangledning	82073
12	VOE 4880492	1					O-ring	Joint Torique	O-Ring	Junta torica	O-ring	
13	VOE 11172920	1					Restrictor	Etrangleur	Drosselung	Estrangulacion	Strypning	
14	VOE 967749	1					O-ring	Joint Torique	O-Ring	Junta torica	O-ring	
15	VOE 4881454	2					Marking Sleeve	Douill.marquage	Kennhulse	Manguit Marcaje	Märkhylsa	PINK
	VOE 4881452	2					Marking Sleeve	Douill.marquage	Kennhulse	Manguit Marcaje	Märkhylsa	WHITE
16	VOE 4881438	2					Strip Clamp	Ruban Serrage	Kabelbinder	Abraz Cinta	Bandklamma	
17		2					Brake pipe	Conduit frein	Bremsleitung	Tubo freno	Bromsrör	See group 522, Page 527
18		1					Hose assembly	Condui.flexible	Schlauchleitung	Conducto	Slangledning	SP2 See group 522, Page 517
19	VOE 11182000	1					Hose assembly	Conduit flexible	Schlauchleitung	Conducto	Slangledning	BR1, L = 2200 MM See group 522, Page 517
19	VOE 11172996	1					Hose assembly	Conduit flexible	Schlauchleitung	Conducto	Slangledning	82073

1		Bromsledningar, fotbromsventil - axlar Conductos de freno, válvula de freno de pie - ejes Bremsleitungen, Fussbremsventil - Achsen Conduits de frein, robinet frein à pied - essieux Brake lines, footbrake valve - axles STD, OPEN ROPS	Catalogue id	Group
2			20008	522
3			Illustr. No	Section
4			1016453	300
5			Issue	Page
			VOE 63E9920008	523

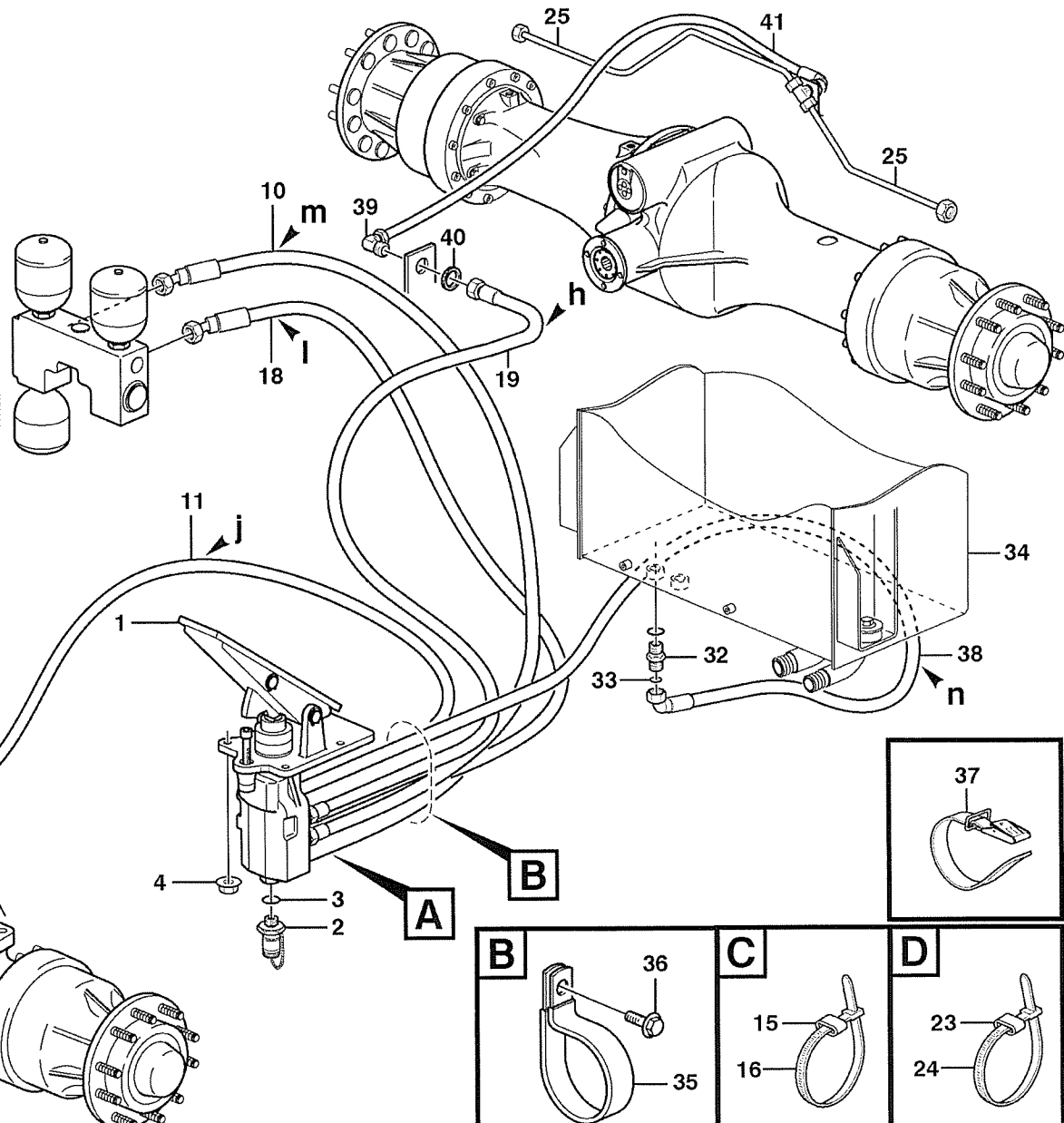
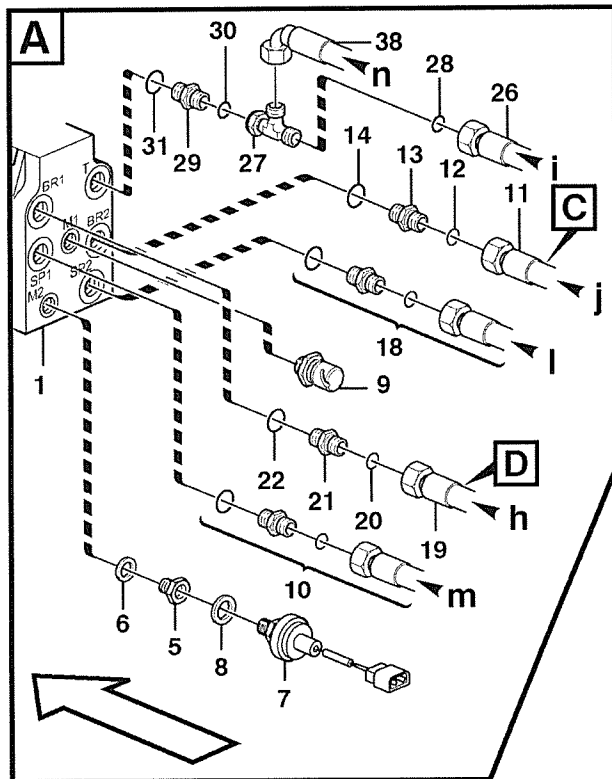
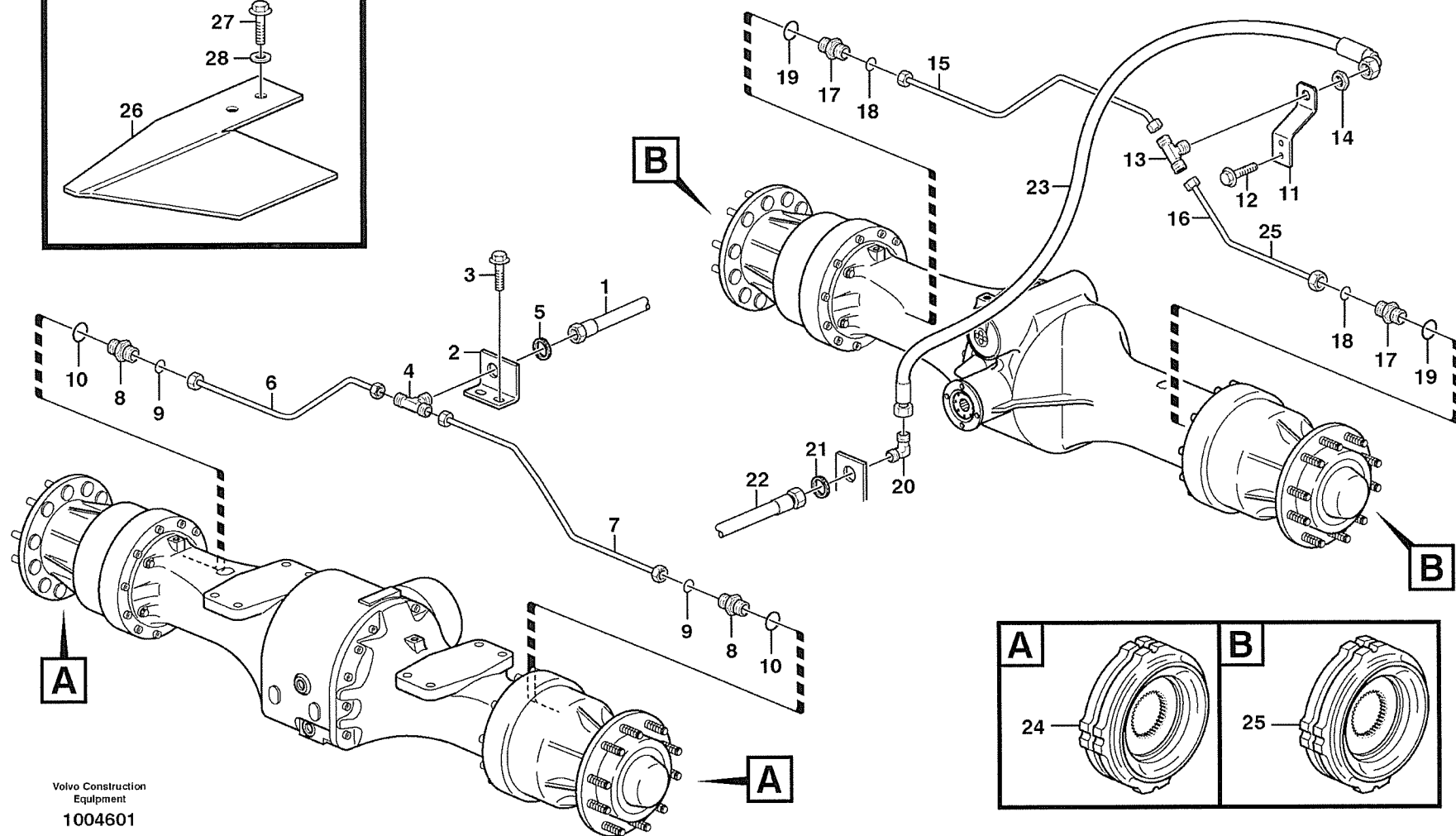
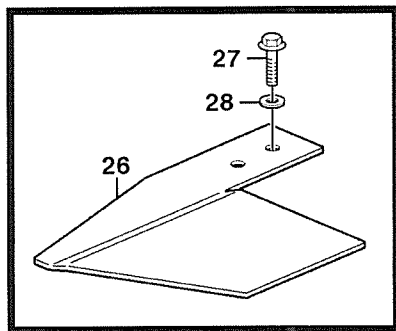

Fig.	Part No.	Quantity			P S	K T	Description	Dénomination	Bezeichnung	Denominación	Benämning	Notes
		1	2	3								
20	VOE 4880492	1					O-ring	Joint Torique	O-Ring	Junta torica	O-ring	
21	VOE 11172920	1					Restrictor	Etrangleur	Drosselung	Estrangulacion	Strypning	
22	VOE 967749	1					O-ring	Joint Torique	O-Ring	Junta torica	O-ring	
23	VOE 4881454	2					Marking Sleeve	Douill.marquage	Kennhulse	Manguit Marcaje	Märkhylsa	PINK
	VOE 4881457	2					Marking Sleeve	Douill.marquage	Kennhulse	Manguit Marcaje	Märkhylsa	GREEN
24	VOE 4881438	2					Strip Clamp	Ruban Serrage	Kabelbinder	Abraz Cinta	Bandklamma	
25		2					Brake pipe	Conduit frein	Bremsleitung	Tubo freno	Bromsrör	See group 522, Page 527
26		1					Hose assembly	Conduit flexible	Schlauchleitung	Conducto	Slangledning	T, L = 2100MM See group 911, Page 835
27	VOE 13933936	1					T-nipple	Raccord-t	T-Nippel	Niple T	T-nippel	
28	VOE 4880492	2					•O-ring	•Joint Torique	•O-Ring	•Junta torica	•O-ring	
29	VOE 13933856	1					Nipple	Raccord	Nippel	Niple	Nippel	
30	VOE 4880492	1					•O-ring	•Joint Torique	•O-Ring	•Junta torica	•O-ring	
31	VOE 967749	1					•O-ring	•Joint Torique	•O-Ring	•Junta torica	•O-ring	
32	VOE 13933865	1					Elbow nipple	Raccord angulaire	Winkelnippel	Niple angular	Vinkelnippel	
33	VOE 4880492	1					•O-ring	•Joint Torique	•O-Ring	•Junta torica	•O-ring	
34		1					Hydr fluid tank	Reser.fluid.hy	Druckölbehälter	Dep aceite hidr	Hydraulöljetank	See group 911, Page 815
35	VOE 11170546	1					Clamp	Pince Serrage	Klemme	Abrazadera	Klämman	
36	VOE 946440	1					Flange screw	Vis à bride	Flanschschraube	Torn embridado	Flänsskruv	
37	VOE 11104606	1					Retaining Strap	Courroi serrage	Halteriemen	Correa Tensora	Spännrem	
38	VOE 11172048	1					Hose assembly	Conduit flexible	Schlauchleitung	Conducto	Slangledning	L = 2100MM
39	VOE 935427	1					Elbow nipple	Raccord angulaire	Winkelnippel	Niple angular	Vinkelnippel	
40	VOE 935429	1					Lock nut	Contre-ecrou	Sicherungsmutter	Contratuerca	Låsmutter	
41	VOE 11148957	1					Hose assembly	Conduit flexible	Schlauchleitung	Conducto	Slangledning	L = 450MM
41	VOE 11173968	1					Hose assembly	Conduit flexible	Schlauchleitung	Conducto	Slangledning	82073

1		Bromsledningar, fotbromsventil - axlar Conductos de freno, válvula de freno de pie - ejes Bremsleitungen, Fussbremsventil - Achsen Conduits de frein, robinet frein à pied - essieux Brake lines, footbrake valve - axles	Catalogue id	Group
2			20008	522
3			Illustr. No	Section
4			1016453	300
5		STD, OPEN ROPS	Issue	Page
			VOE 63E9920008	525



Volvo Construction
Equipment
1004601

Fig.	Part No.	Quantity			P S	K I T	Description	Dénomination	Bezeichnung	Denominación	Benämning	Notes
		1	2	3								
1		1					Hose assembly	Condui.flexible	Schlauchleitung	Conducto	Slangledning	BR2 See group 522, Page 523
2	VOE 11172950	1					Bracket	Console	Konsole	Ménsula	Konsol	
3	VOE 946440	2					Flange screw	Vis à bride	Flanschschraube	Torn embridado	Flänsskruv	
4	VOE 935604	1					T-nipple	Raccord-t	T-Nippel	Niple T	T-nippel	
5	VOE 935429	1					Lock nut	Contre-ecrou	Sicherungsmutter	Contratuerca	Låsmutter	
6	VOE 11172700	1					Brake Pipe	Conduit Frein	Bremsrohr	Tubo Freno	Bromsrör	RH
7	VOE 11410229	1					Brake Pipe	Conduit Frein	Bremsrohr	Tubo Freno	Bromsrör	LH
8	VOE 14345423	2					Nipple	Raccord	Nippel	Niple	Nippel	
9	VOE 14211856	2					•Sealing ring	•Bague d'étanchéité ..	•Runddichtring	•Anillo reten	•Tätningsring	
10	VOE 4880492	2					•O-ring	•Joint Torique	•O-Ring	•Junta torica	•O-ring	
11	VOE 11173934	1					Bracket	Console	Konsole	Ménsula	Konsol	
12	VOE 946440	2					Flange screw	Vis à bride	Flanschschraube	Torn embridado	Flänsskruv	
13	VOE 935604	1					T-nipple	Raccord-t	T-Nippel	Niple T	T-nippel	
14	VOE 935429	1					Lock nut	Contre-ecrou	Sicherungsmutter	Contratuerca	Låsmutter	
15	VOE 11172704	1					Brake Pipe	Conduit Frein	Bremsrohr	Tubo Freno	Bromsrör	RH
16	VOE 11172706	1					Brake Pipe	Conduit Frein	Bremsrohr	Tubo Freno	Bromsrör	LH
17	VOE 14345423	2					Nipple	Raccord	Nippel	Niple	Nippel	
18	VOE 14211856	2					•Sealing ring	•Bague d'étanchéité ..	•Runddichtring	•Anillo reten	•Tätningsring	
19	VOE 4880492	2					•O-ring	•Joint Torique	•O-Ring	•Junta torica	•O-ring	
20		1					Elbow nipple	Raccord angulaire	Winkelnippel	Niple angular	Vinkelnippel	See group 522, Page 523
21		1					Lock nut	Contre-ecrou	Sicherungsmutter	Contratuerca	Låsmutter	See group 522, Page 523
22		1					Hose assembly	Conduit flexible	Schlauchleitung	Conducto	Slangledning	BR1 See group 522, Page 523
23		1					Hose assembly	Conduit flexible	Schlauchleitung	Conducto	Slangledning	See group 522, Page 523
24		1					Brake Disc	Disque Frein	Bremslamelle	Disco De Freno	Bromslamell	See group 516, Page 513
25		1					Brake Disc	Disque Frein	Bremslamelle	Disco De Freno	Bromslamell	See group 517, Page 515
26	VOE 11410455	1					Brake Shield	Couvre-frein	Bremsenschutz	Proteccion Fren	Bromsskydd	
	VOE 11410456	1					Brake Shield	Couvre-frein	Bremsenschutz	Proteccion Fren	Bromsskydd	
27	VOE 946329	4					Flange screw	Vis à bride	Flanschschraube	Torn embridado	Flänsskruv	

1		Bromsrör, framaxel och bakaxel	Catalogue id	Group
2		Tubos de freno, ejes delantero y trasero	20008	522
3		Bremsleitung, Vorder- und Hinterachse	Illustr. No	Section
4		Conduit de frein, essieu avant - essieu arrière	1004601	325
5		Brake pipes, front axle and rear axle	Issue	Page
		STD, OPEN ROPS	VOE 63E9920008	527

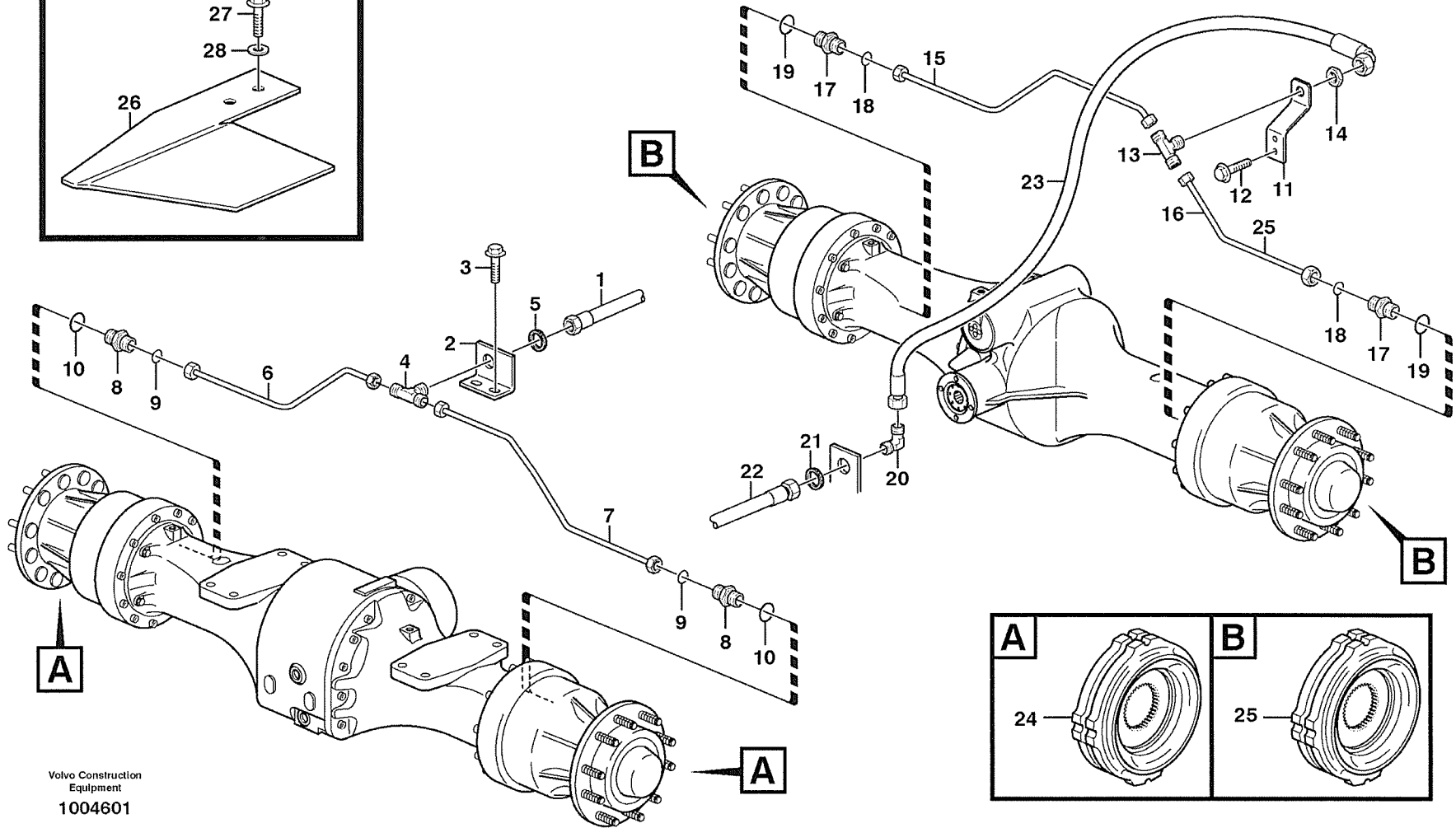
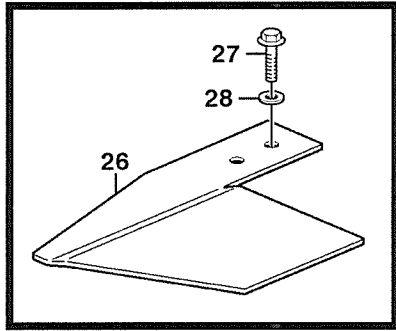

Volvo Construction
Equipment
1004601

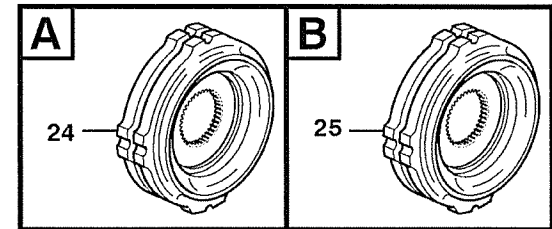

Fig.	Part No.	Quantity			P S	K T	Description	Dénomination	Bezeichnung	Denominación	Benämning	Notes
		1	2	3								
28	VOE 13960143	4					Washer.....	Rondelle.....	Scheibe	Arandela	Bricka.....	

1		Bromsrör, framaxel och bakaxel Tubos de freno, ejes delantero y trasero Bremsleitung, Vorder- und Hinterachse Conduit de frein, essieu avant - essieu arrière Brake pipes, front axle and rear axle	Catalogue id	Group
2			20008	522
3			Illustr. No	Section
4			1004601	325
5		STD, OPEN ROPS	Issue	Page
			VOE 63E9920008	529

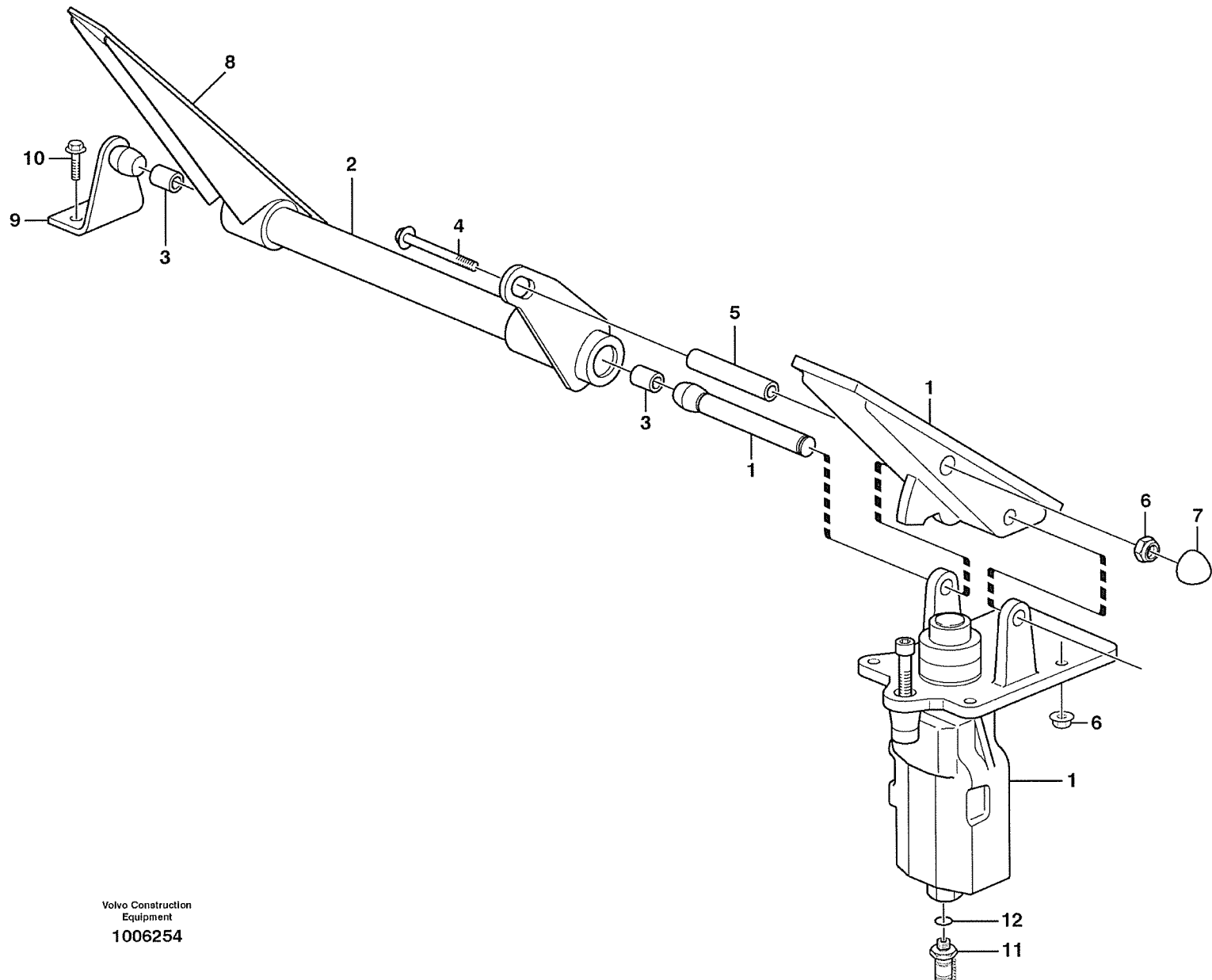

Fig.	Part No.	Quantity			P S	K T	Description	Dénomination	Bezeichnung	Denominación	Benämning	Notes
		1	2	3								
1	VOE 11410418	1					Footbrake Valve.....	Robinet Frein A Pied..	Fussbremsventil.....	Valvula Freno Pie	Fotbromsventil.....	
2	VOE 11005990	1					Pedal.....	Pedale	Pedal	Pedal	Pedal.....	
3	VOE 958668	2					•Bushing.....	•Bague	•Buchse	•Casquillo	•Bussning.....	
4	VOE 13965184	1					Flange screw.....	Vis a bride	Flanschschraube.....	Torn embridado.....	Flänsskruv.....	
5	VOE 11006430	1					Spacer.....	Entretoise	Abstandstueck.....	Casquillo distanciad ...	Distans.....	
6	VOE 948645	4					Flange Lock Nut.....	Contre écrou bride	Flanschmutter	Contratuer Embr.....	Flänslåsmutter.....	
7	VOE 11006824	1					Protective cap	Capuchon de protecti.	Schutzkappe	Cubierta de protecció	Skyddshatt.....	
8	VOE 11998442	1					Rubber Plate	Plaque Caoutchouc....	Gummiplatte.....	Placa Goma	Gummiplatta	
9	VOE 11006248	1					Anchorage.....	Fixation	Halterung.....	Fijacion	Fäste.....	
10	VOE 13945444	2					Flange screw.....	Vis à bride	Flanschschraube.....	Torn embridado.....	Flänsskruv.....	
11	VOE 936443	1					Testing Nipple	Raccord contrôle	Prufnippel	Niple Medicion.....	Mätnippel.....	
12	VOE 13960211	1					•O-ring.....	•Joint Torique	•O-Ring.....	•Junta torica	•O-ring.....	

1		Dubbla bromspedaler Pedales de freno, dobles Doppelte Bremspedale Pédales de frein couplées Dual brake pedals STD, OPEN ROPS	Catalogue id 20008	Group 525
2			Illustr. No 1006254	Section 100
3			Issue VOE 63E9920008	Page 531
4				
5				

VOLVO

L70E

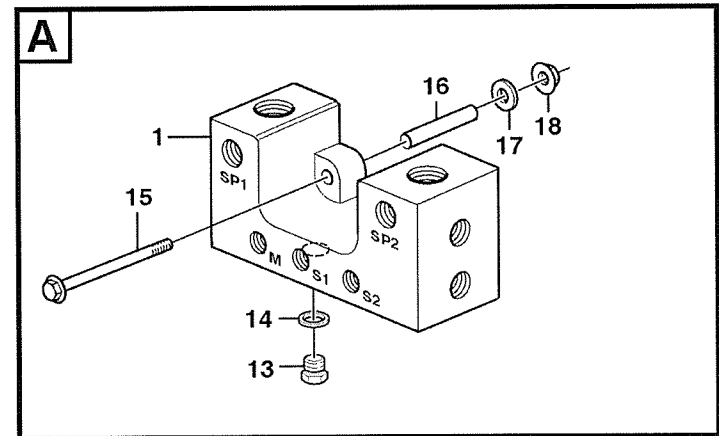
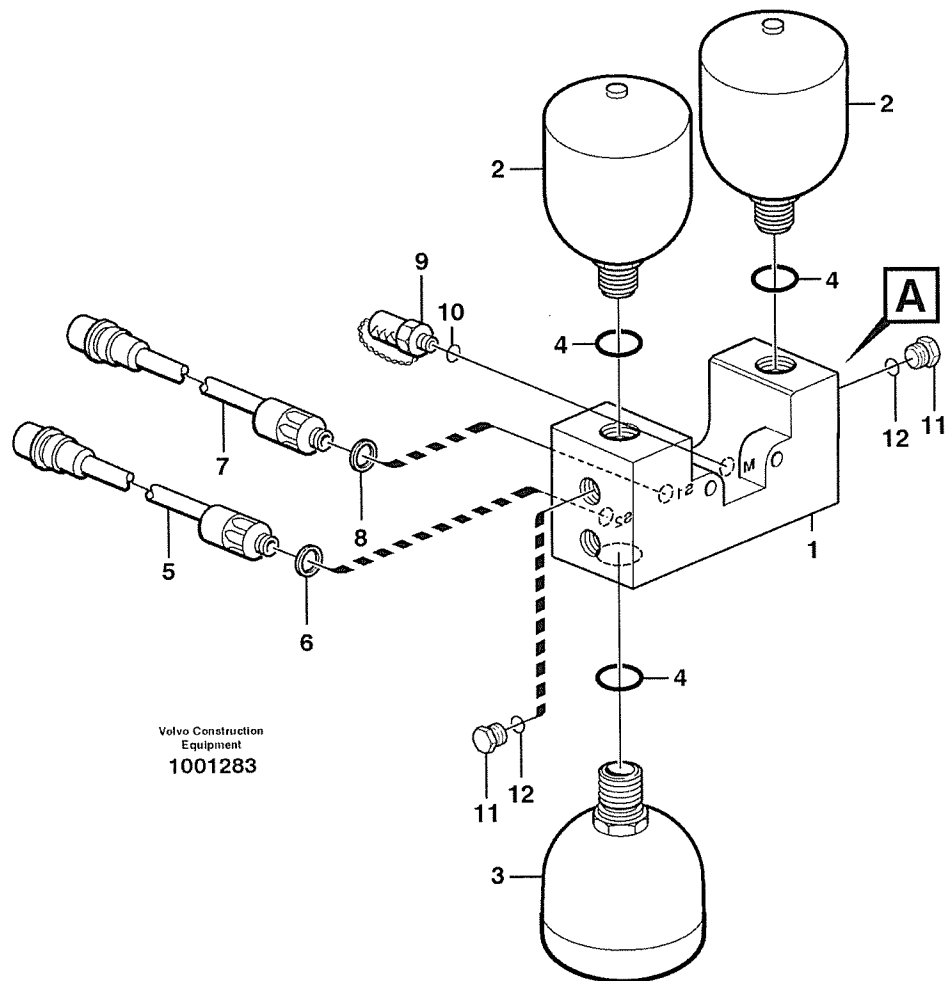

Fig.	Part No.	Quantity			P S	K T	Description	Dénomination	Bezeichnung	Denominación	Benämning	Notes
		1	2	3								
1	VOE 11148622	1					Valve Housing.....	Carter Soupape.....	Ventilgehäuse	Cuerpo Valvula.....	Ventilhus.....	
2	VOE 11173688	2					Accumulator	Accumulateur	Speicher	Acumulador	Ackumulator.....	
2	VOE 11173689	2					Accumulator	Accu	Speicher	Acumulador	Ackumulator.....	82073
3	VOE 11173693	1					Accumulator	Accumulateur	Speicher	Acumulador	Ackumulator.....	
3	VOE 11173694	1					Accumulator	Accumulateur	Speicher	Acumulador	Ackumulator.....	82073
4	VOE 13967752	3					O-ring	Joint Torique	O-Ring	Junta torica.....	O-ring.....	
5	VOE 11170090	1					Press Monitor.....	Capteu.pression	Druckwächter	Avisador Pres	Tryckvakt.....	SE504
	VOE 11170743	1					Cable harness.....	Faisceau cables	Kabelbaum	Manejo cables	Ledningsmatta.....	
6	VOE 13945653	1					Plane Gasket	Joint Plan	Flachdichtung.....	Junta Plana	Planpackning.....	
7	VOE 11170072	1					Press Monitor.....	Capteu.pression	Druckwächter	Avisador Pres	Tryckvakt.....	SE502
8	VOE 13945653	1					Plane Gasket	Joint Plan	Flachdichtung.....	Junta Plana	Planpackning.....	
9	VOE 936444	1					Testing Nipple	Raccord contrôle	Prufnippel	Niple Medicion.....	Mätnippel.....	
10	VOE 13960213	1					•O-ring.....	•Joint Torique	•O-Ring.....	•Junta torica	•O-ring.....	
11	VOE 968612	2					Plug.....	Bouchon	Stopfen.....	Tapon	Plugg.....	
12	VOE 13967752	2					O-ring	Joint Torique	O-Ring	Junta torica.....	O-ring.....	
13	VOE 960630	1					Lock Plug	Tampon Verroui.	Verschlussschraube...	Tapon Seguridad.....	Låsplugg.....	
14	VOE 13945653	1					Plane Gasket	Joint Plan	Flachdichtung.....	Junta Plana	Planpackning.....	
15	VOE 968237	2					Flange screw.....	Vis à bride	Flansschraube.....	Torn embridado.....	Flänsskruv.....	
16	VOE 11172458	2					Spacer.....	Entretoise	Abstandstueck.....	Casquillo distanciad ...	Distans.....	
17	VOE 13960143	2					Washer.....	Rondelle	Scheibe	Arandela	Bricka.....	
18	VOE 13971098	2					Flange nut.....	Ecrou accouple.	Bundmutter.....	Tuerca embridad	Flänsmutter.....	

1		Ventil och ackumulatorer Válvula y acumulador Ventil und Speicher Soupape et accu Valve and accumulators STD, OPEN ROPS	Catalogue id 20008	Group 527
2			Illustr. No 1001283	Section 200
3			Issue VOE 63E9920008	Page 533
4				
5				

VOLVO

L70E

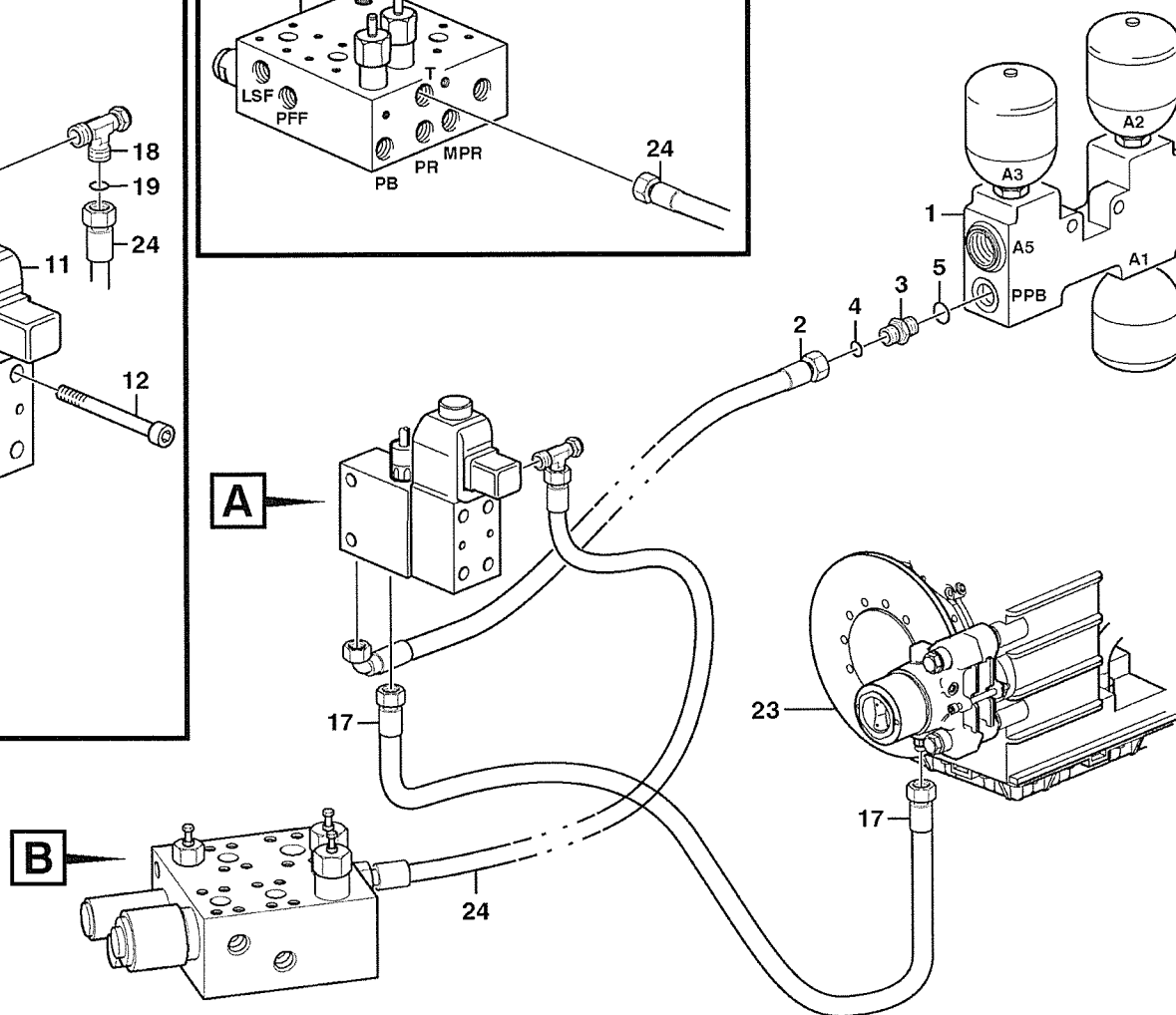
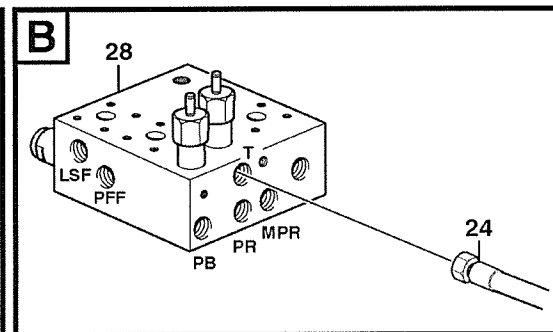
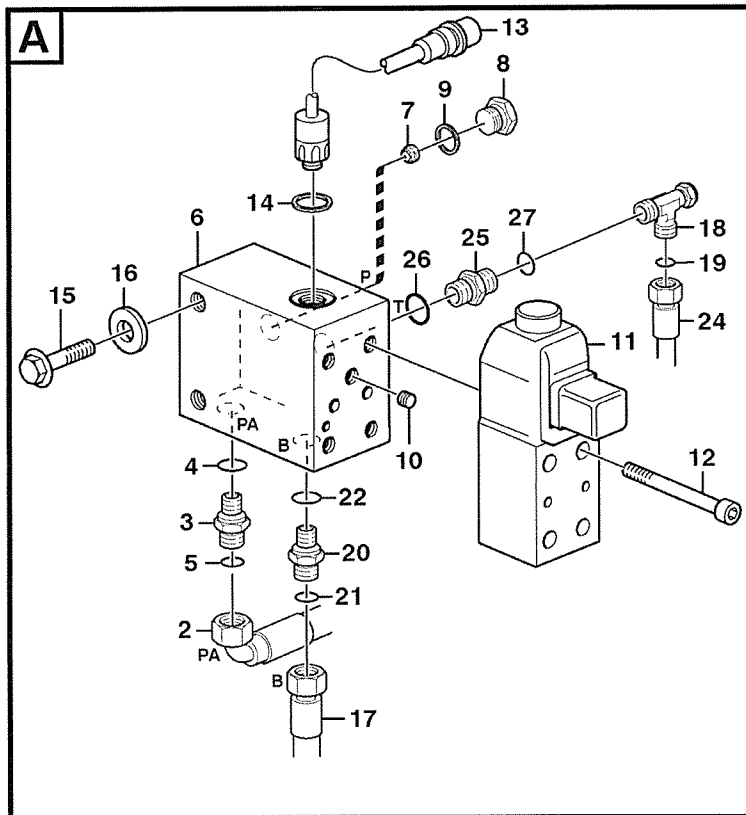

Fig.	Part No.	Quantity			P S	K I T	Description	Dénomination	Bezeichnung	Denominación	Benämning	Notes
		1	2	3								
1		1					Valve housing	Carter soupape	Ventilgehäuse	Cuerpo valvula	Ventilhus	See group 527, Page 533
2	VOE 11148958	1					Hose assembly	Conduit flexible	Schlauchleitung	Conducto	Slangledning	PPB - PA, L = 650MM
3	VOE 14345423	2					Nipple	Raccord	Nippel	Niple	Nippel	
4	VOE 4880492	2					•O-ring	•Joint Torique	•O-Ring	•Junta torica	•O-ring	
5	VOE 14211856	2					•Sealing ring	•Bague d'étanchéité	•Runddichtring	•Anillo reten	•Tättningsring	
6	VOE 11173805	1					Conn Block	Bloc Raccord	Anschlusssockel	Bloque Conector	Anslutn.block	
7	VOE 11130749	1					•Check valve	•Valve antiretour	•Rückschlagventil	•Válvula de retención	•Backventil	
8	VOE 960630	1					Lock Plug	Tampon Verrouil.	Verschlusschraube	Tapon Seguridad	Låsplugg	
9	VOE 13945653	1					Plane Gasket	Joint Plan	Flachdichtung	Junta Plana	Planpackning	
10	VOE 11994275	1					Restrictor	Etrangleur	Drosselung	Estrangulacion	Strypning	
11	VOE 11173169	1					Solenoid valve	Vanne electrom.	Magnetventil	Electrovalvula	Magnetventil	MA501
	VOE 11708930	1					•Magnet	•Aimant	•Magnet	•Iman	•Magnet	
	VOE 11993637	1					•Sealing Kit	•Jeu Joints	•Dichtungssatz	•Juego Retenes	•Tättningssats	
12	VOE 959193	4					Allen Hd Screw	Vis A 6 Pans Cr	Inbusschraube	Torn Hex Embut	Insexskruv	
13	VOE 11170071	1					Press Monitor	Capteu.pression	Druckwächter	Avisador Pres	Tryckvakt	SE503
14	VOE 976928	1					Gasket	Joint	Dichtung	Junta	Packning	
15	VOE 13945444	2					Flange screw	Vis à bride	Flanschschraube	Torn embridado	Flänsskruv	
16	VOE 13960141	2					Washer	Rondelle	Scheibe	Arandela	Bricka	
17	VOE 11173211	1					Hose assembly	Conduit flexible	Schlauchleitung	Conducto	Slangledning	B, L = 1150MM
18	VOE 13933936	1					T-nipple	Raccord-t	T-Nippel	Niple T	T-nippel	
19	VOE 4880492	1					•O-ring	•Joint Torique	•O-Ring	•Junta torica	•O-ring	
20	VOE 14345423	1					Nipple	Raccord	Nippel	Niple	Nippel	
21	VOE 4880492	1					•O-ring	•Joint Torique	•O-Ring	•Junta torica	•O-ring	
22	VOE 14211856	1					•Sealing ring	•Bague d'étanchéité	•Runddichtring	•Anillo reten	•Tättningsring	
23		1					Parking brake	Frein parking	Feststellbremse	Freio estacion	Parkeringsbroms	See group 551, Page 539
24	VOE 11173259	1					Hose assembly	Conduit flexible	Schlauchleitung	Conducto	Slangledning	T, L = 970MM
25	VOE 14345423	1					Nipple	Raccord	Nippel	Niple	Nippel	
26	VOE 4880492	1					•O-ring	•Joint Torique	•O-Ring	•Junta torica	•O-ring	
27	VOE 14211856	1					•Sealing ring	•Bague d'étanchéité	•Runddichtring	•Anillo reten	•Tättningsring	
28		1					Valve block	Bloc-soupape	Ventilblock	Bloque de valvula	Ventilblock	See group 912, Page 845

1		Parkeringsbromssystem Sistema de freno de estacionamiento Feststellbremssystem Système frein de stationnement Parking brake system STD, OPEN ROPS	Catalogue id	Group
2			20008	551
3			Illustr. No	Section
4			1004600	100
5			Issue	Page
			VOE 63E9920008	535

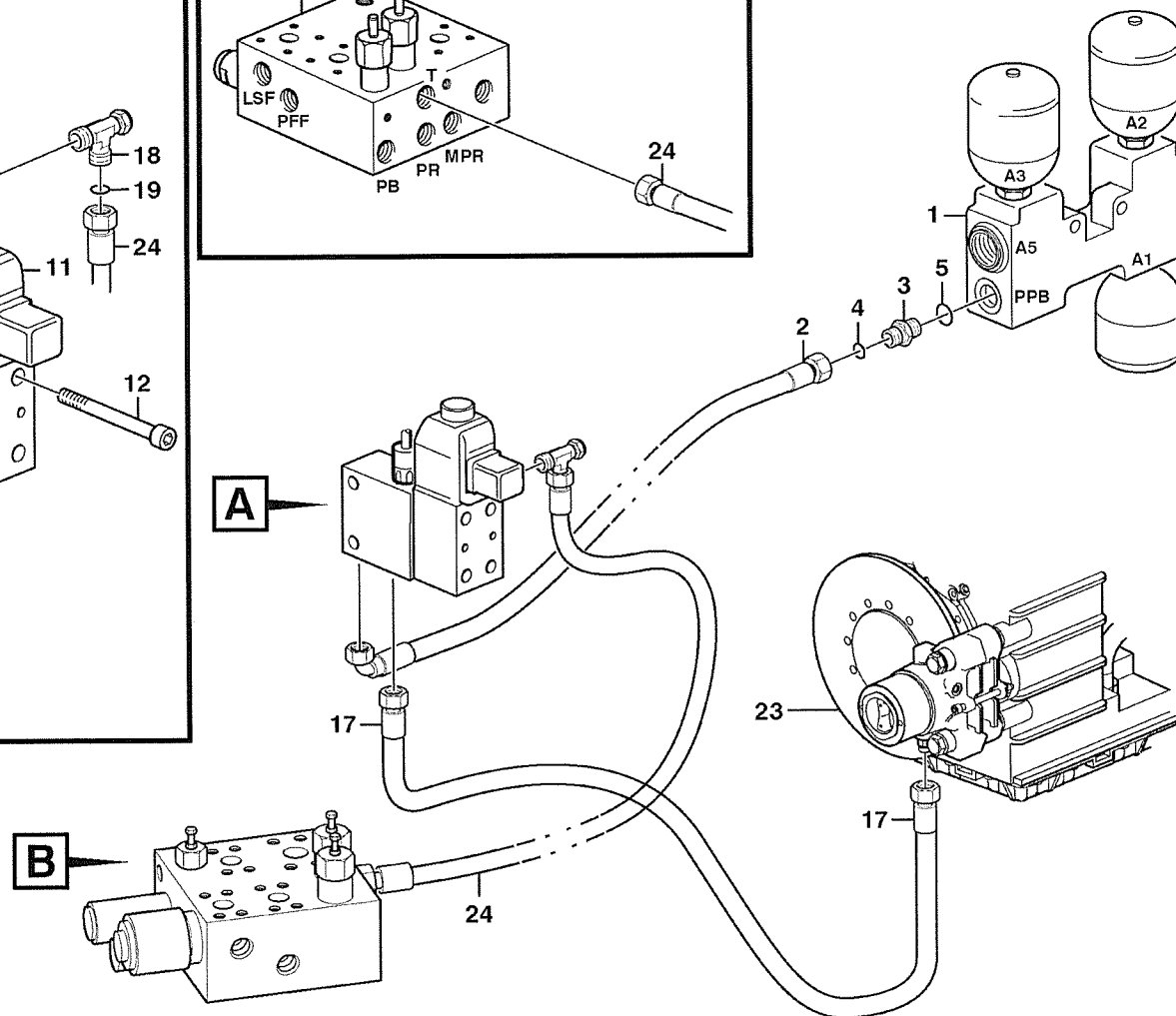
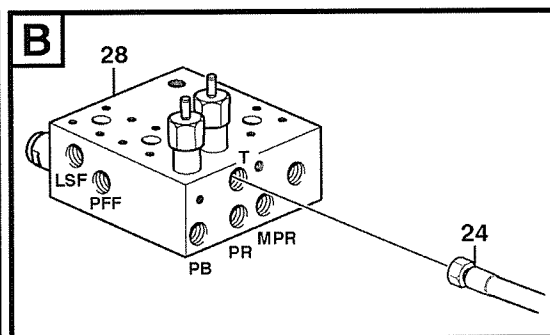
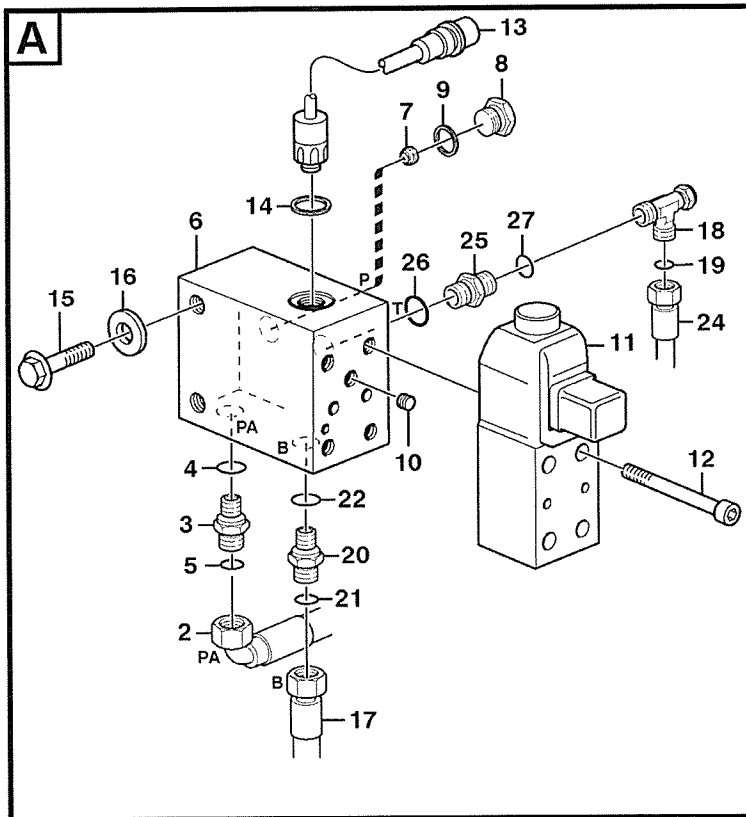
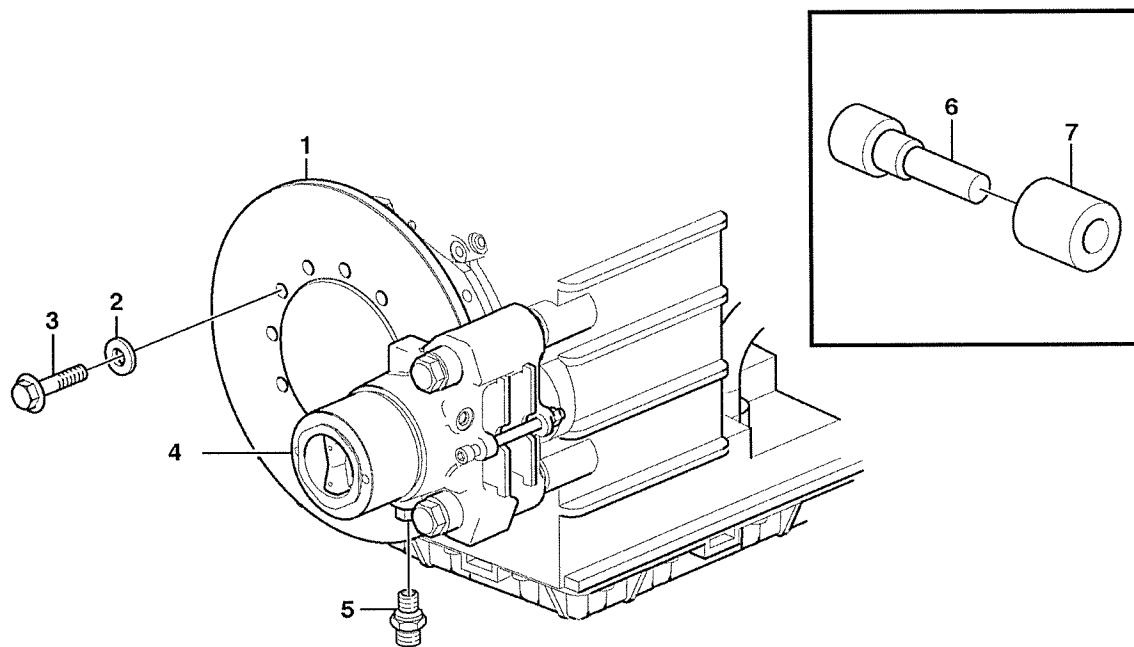

Fig.	Part No.	Quantity			P S	K T	Description	Dénomination	Bezeichnung	Denominación	Benämning	Notes
		1	2	3								
29	VOE 13933936	1					T-nipple	Raccord-t	T-Nippel.....	Niple T	T-nippel.....	
30	VOE 4880492	1					•O-ring.....	•Joint Torique	•O-Ring.....	•Junta torica	•O-ring.....	

1		Parkeringsbromssystem Sistema de freno de estacionamiento Feststellbremssystem Système frein de stationnement Parking brake system	Catalogue id	Group
2			20008	551
3			Illustr. No	Section
4			1004600	100
5		STD, OPEN ROPS	Issue	Page
			VOE 63E9920008	537

VOLVO

L70E



Volvo Construction
Equipment
1004634

Fig.	Part No.	Quantity			P S	K T	Description	Dénomination	Bezeichnung	Denominación	Benämning	Notes
		1	2	3								
1	VOE 11145280	1					Brake Disc.....	Disque Frein.....	Bremslamelle	Disco De Freno	Bromslamell.....	
2	VOE 930872	12					Washer.....	Rondelle	Scheibe	Arandela	Bricka.....	
3	VOE 978933	12					Screw.....	Vis	Schraube.....	Tornillo	Skruv.....	
4	VOE 11145278	1					Parking Brake	Frein Parking.....	Feststellbremse.....	Freno Estacion	Parkeringsbroms.....	See group 551, Page 541
5	VOE 935084	1					Nipple.....	Raccord.....	Nippel.....	Niple	Nippel.....	
6	VOE 11173876	1					Hex Skt Wrench.....		Winkelinbus.....	Llave Zocal Hex	Insexnyckel.....	
7	VOE 11173877	1					Sleeve.....	Manchon	Muffe	Manguito	Muff.....	

1		Parkeringsbroms Freno estacionamiento Feststellbremse Frein parking Parking brake	Catalogue id	Group
2			20008	551
3			Illustr. No	Section
4			1004634	150
5		22530, OPEN ROPS	Issue	Page
			VOE 63E9920008	539

VOLVO

L70E

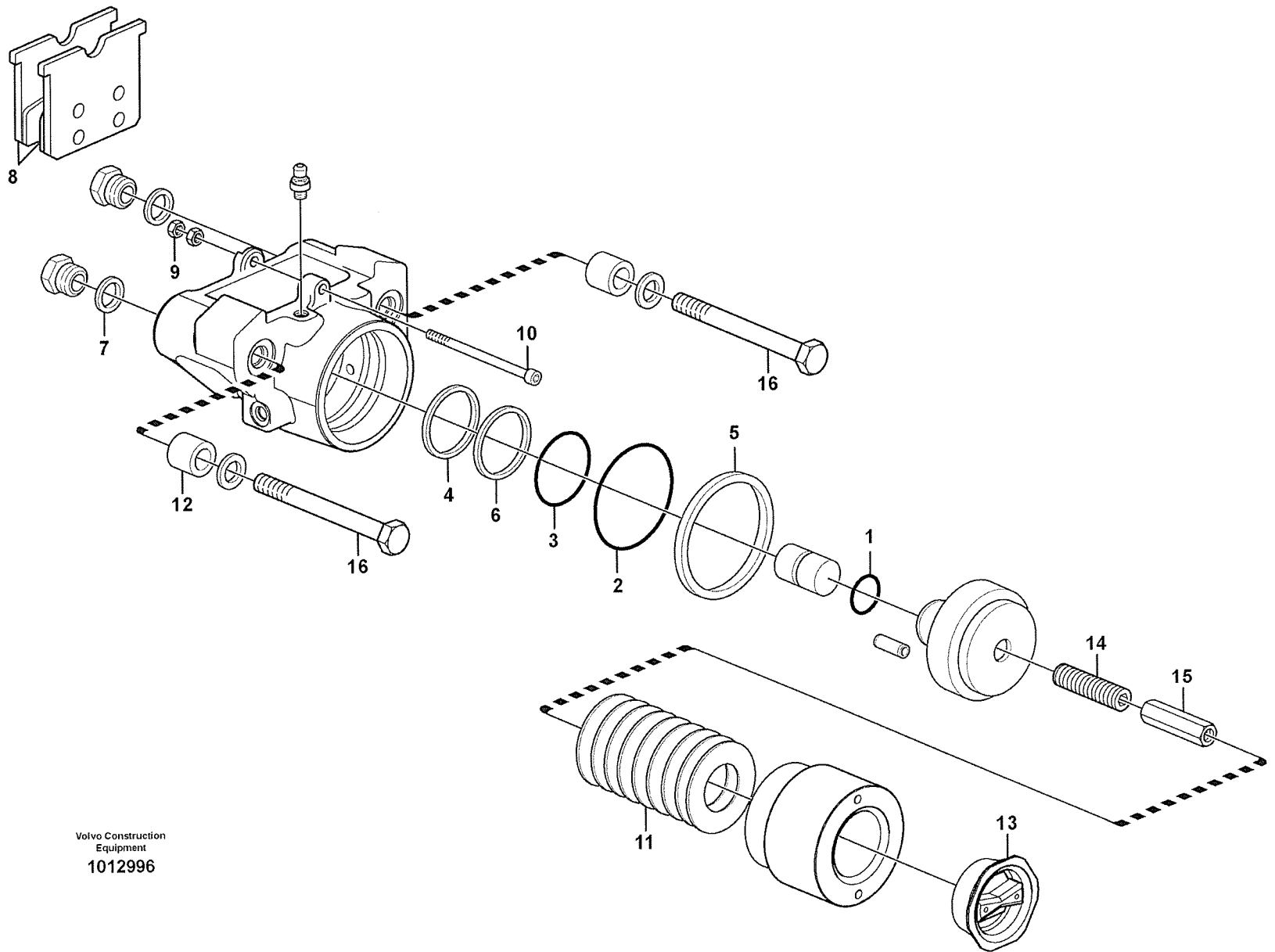

Volvo Construction
Equipment
1012996

Fig.	Part No.	Quantity			P S	K T	Description	Dénomination	Bezeichnung	Denominación	Benämning	Notes
		1	2	3								
	VOE 11145278	1					Parking Brake	Frein Parking	Feststellbremse	Freno Estacion	Parkeringsbroms	
	VOE 11708885	1					•Repair Kit	•Kit Reparation	•Reparatursatz	•Kit Reparacion	•Reparationssats	
	VOE 11708884	1					•Sealing Kit	•Jeu Joints	•Dichtungssatz	•Juego Retenes	•Tätningssats	
1		1					••O-ring	••Joint Torique	••O-Ring	••Junta torica	••O-ring	
2		1					••O-ring	••Joint Torique	••O-Ring	••Junta torica	••O-ring	
3		1					••O-ring	••Joint Torique	••O-Ring	••Junta torica	••O-ring	
4		1					••Wiper	••Essuie-glace	••Wischer	••Limpiaparabrisa	••Torkare	
5		1					••Back-up ring	••Rondelle anti-extru	••Stützring	••Anillo Apoyo	••Stödring	
6		1					••Back-up ring	••Rondelle anti-extru	••Stützring	••Anillo Apoyo	••Stödring	
7		1					••O-ring	••Joint Torique	••O-Ring	••Junta torica	••O-ring	
	VOE 11708883	1					•Brake Lining Kit	•Jeu Garnitures Frei	•Bremsbelagsatz	•Juego Forro Freno	•Bromsbeläggsats	
8		2					••Brake lining	••Garniture frein	••Bremsbelag	••Forros freno	••Bromsbelägg	
9		2					••Hexagon Nut	••Ecrou Hexagonal	••Sechskantmutter	••Tuerca Hexagon	••Sexkantsmutter	
10		1					••Bolt	••Boulon	••Bolzen	••Perno	••Bult	
	VOE 11708882	1					•Disc Kit	•Jeu Disques	•Lamellensatz	•Juego Frenos	•Lamellsats	
11		10					•Disc Spring	••Rondel Ressort	••Scheibenfeder	••Arandela Elast	••Brickfjäder	
	VOE 11708881	1					•Spring Kit	•Jeu Ressorts	•Federsatz	•Juego Resortes	•Fjädersats	
12		1					••Spring	••Ressort	••Feder	••Muelle	••Fjäder	
13	VOE 11708979	1					•Cover	•Couvercle	•Deckel	•Tapa	•Lock	
14	VOE 11709030	1					•Screw	•Vis	•Schraube	•Tornillo	•Skruv	
15	VOE 11709031	1					•Nut	•Ecrou	•Mutter	•Tuerca	•Mutter	
16	VOE 11713849	2					•Screw	•Vis	•Schraube	•Tornillo	•Skruv	

1		Parkeringsbroms Freno estacionamiento Feststellbremse Frein parking Parking brake	Catalogue id	Group
2			20008	551
3			Illustr. No	Section
4			1012996	250
5		STD, OPEN ROPS	Issue	Page
			VOE 63E9920008	541

VOLVO

L70E

VOLVO

Construction Equipment

GROUP	Section	Page	GROUP	Section	Page
641	Steering column with fitting parts	100			549
641	Adjustable steering wheel. 80322, OPEN ROPS.....	150			551
645	Steering system STD, OPEN ROPS.....	100			553
645	Hydraulic cylinder with fitting parts STD, OPEN ROPS	150			557
645	Hydraulic cylinder STD, OPEN ROPS	200			559
645	Shift valve with fitting parts STD, OPEN ROPS.....	300			561
645	Shift valve STD, OPEN ROPS	350			565
645	Steering unit STD, OPEN ROPS	400			567
645	Valve housing STD, OPEN ROPS.....	450			569
647	Secondary steering system. 80998.....	100			571
647	Pump unit. 80998.....	150			575
647	Pressure monitor. 80998.....	200			577
660	CDC - steering 82000	100			579

INDEX OF CONTENTS	Catalogue id 20008	Group 600
	Issue VOE 63E9920008	Page 543

VOLVO

L70E

VOLVO

L70E

TABLE DES MATIÈRES				Catalogue id 20008	Group 600
				Issue VOE 63E9920008	Page 544
GROUPE	Section	Page	GROUPE	Section	Page

641	Colonne de direction avec pièces de montage	100	549
641	Volant réglable. 80322, OPEN ROPS.....	150	551
645	Système de direction STD, OPEN ROPS	100	553
645	Vérins hydrauliques avec pièces de montage STD, OPEN ROPS	150	557
645	Vérins hydrauliques STD, OPEN ROPS	200	559
645	Valve de sélection avec pièces de montage STD, OPEN ROPS	300	561
645	Valve de sélection STD, OPEN ROPS	350	565
645	Distributeur de direction STD, OPEN ROPS	400	567
645	Bloc-soupapes STD, OPEN ROPS.....	450	569
647	Direction de secours. 80998	100	571
647	Groupe pompe-moteur. 80998.....	150	575
647	Capteur pression. 80998.....	200	577
660	CDC - direction 82000	100	579

GRUPPE	Abschnitt	Seite	GRUPPE	Abschnitt	Seite
641	Lenksäule mit Montageteilen	100			549
641	Lenkrad, verstellbar. 80322, OPEN ROPS	150			551
645	Lenksystem STD, OPEN ROPS	100			553
645	Druckölzylinder mit anbauteilen STD, OPEN ROPS	150			557
645	Hydraulikzylinder STD, OPEN ROPS	200			559
645	Schiebeventil mit Montageteilen STD, OPEN ROPS.....	300			561
645	Schiebeventil STD, OPEN ROPS	350			565
645	Lenkventil STD, OPEN ROPS	400			567
645	Ventilblock STD, OPEN ROPS	450			569
647	Hilflenkung. 80998	100			571
647	Pumpaggregat. 80998	150			575
647	Druckwächter. 80998	200			577
660	CDC - Lenkung 82000	100			579

INHALTSVERZEICHNIS	Catalogue id 20008	Group 600
	Issue VOE 63E9920008	Page 545

VOLVO

L70E

INDICE		Catalogue id 20008	Group 600
		Issue VOE 63E9920008	Page 546
GRUPO	Sección Página	GRUPO	Sección Página

641	Columna de dirección con accesorios de montaje	100	549
641	Volante de ajustable. 80322, OPEN ROPS	150	551
645	Sistema de dirección STD, OPEN ROPS	100	553
645	Cilindros hidráulicos con accesorios de montaje STD, OPEN ROPS	150	557
645	Cilindros hidráulicos STD, OPEN ROPS	200	559
645	Válvula de cambio con accesorios de montaje STD, OPEN ROPS ..	300	561
645	Válvula de cambio STD, OPEN ROPS	350	565
645	Válvula de dirección STD, OPEN ROPS	400	567
645	Bloque de válvula STD, OPEN ROPS	450	569
647	Dirección de emergencia. 80998	100	571
647	Unid de bomba. 80998	150	575
647	Monitor presión. 80998	200	577
660	CDC - dirección 82000	100	579

GRUPP	Avsnitt	Sida	GRUPP	Avsnitt	Sida
641 Rattstam med monteringsdetaljer	100	549			
641 Ställbar ratt. 80322, OPEN ROPS	150	551			
645 Styrssystem, tryck- och returledningar STD, OPEN ROPS	100	553			
645 Hydraulcylinder med monteringsdetaljer STD, OPEN ROPS	150	557			
645 Hydraulcylinder STD, OPEN ROPS.....	200	559			
645 Skiftventil med monteringsdetaljer STD, OPEN ROPS	300	561			
645 Skiftventil STD, OPEN ROPS	350	565			
645 Styrventil STD, OPEN ROPS.....	400	567			
645 Ventilhus STD, OPEN ROPS.....	450	569			
647 Reservstyrssystem. 80998	100	571			
647 Pumpaggregat. 80998	150	575			
647 Tryckvakt. 80998.....	200	577			
660 CDC - styrning 82000	100	579			

INNEHÅLLSFÖRTECKNING	Catalogue id 20008	Group 600
	Issue VOE 63E9920008	Page 547

VOLVO

L70E

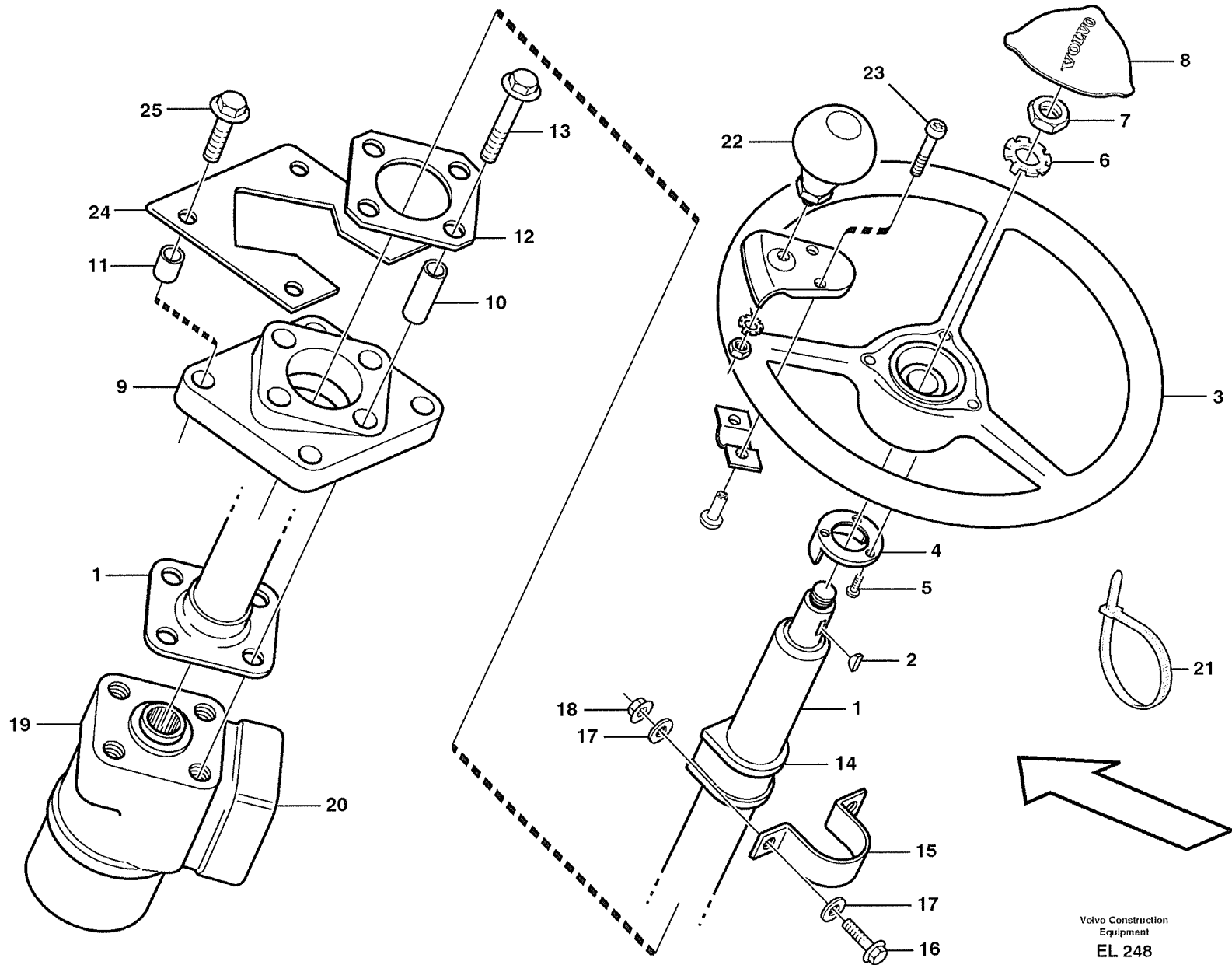
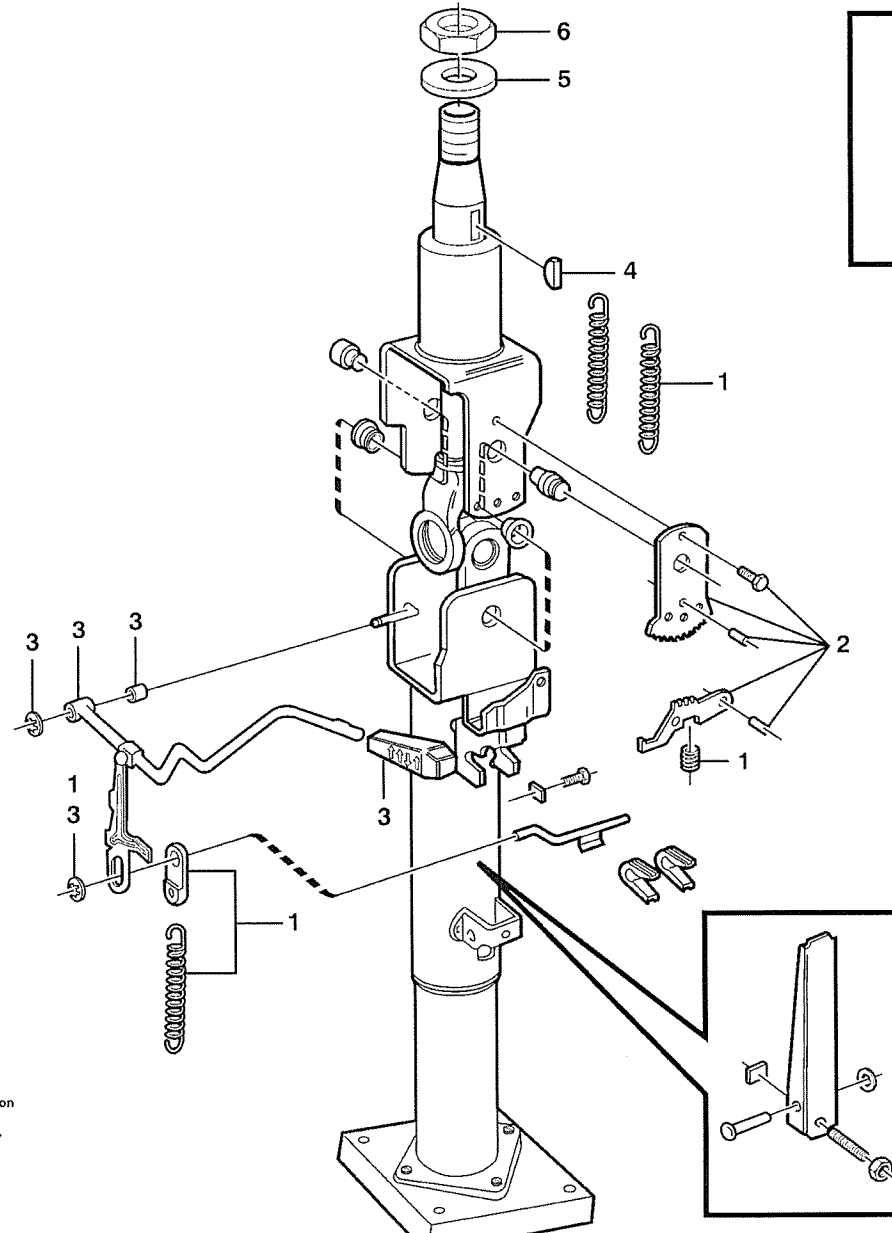
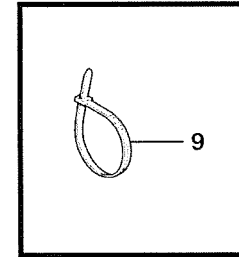
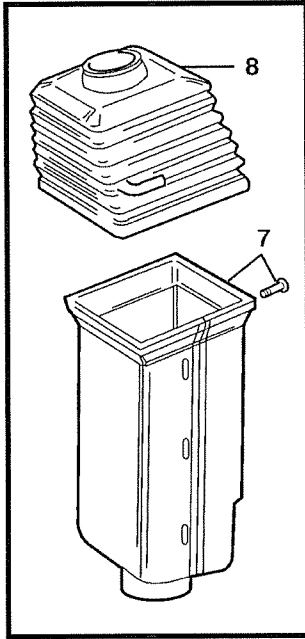

Fig.	Part No.	Quantity			P S	K T	Description	Dénomination	Bezeichnung	Denominación	Benämning	Notes
		1	2	3								
1	VOE 4881493	1			1		Steering Column	Colonne direction	Lenksäule	Columna direccion	Rattstam	See group 641, Page 551
							Steering Column	Colonne direction	Lenksäule	Columna direccion	Rattstam	
2	VOE 4760805	1					•Key	•Clavette	•Keil	•Llave (cuna)	•Kil	
3	VOE 11104630	1					Steering Wheel	Volant direction	Lenkrad	Volante de direccion	Ratt	
	VOE 11005998				1		Steering Wheel	Volant direction	Lenkrad	Volante de direccion	Ratt	
4	VOE 4714601	1			1		Ring	Anneau	Ring	Anillo	Ring	
5	VOE 4714697	3			3		Screw	Vis	Schraube	Tornillo	Skruv	
6	VOE 11104898	1			1		Lock Washer	Rondel.verroui	Sicher Scheibe	Arandel Segurid	Låsbricka	
7	VOE 955822	1			1		Hexagon Nut	Ecrou Hexagonal	Sechskantmutter	Tuerca Hexagon	Sexkantsmutter	
8	VOE 11104690	1					Cover Plate	Protection en tole	Schutzblech	Placa Tapa	Täckplatta	
	VOE 11104110				1		Cover Plate	Protection en tole	Schutzblech	Placa Tapa	Täckplatta	
	VOE 11104988	1					Anchorage	Fixation	Halterung	Fijacion	Fäste	
9		1			NS		•Anchorage	•Fixation	•Halterung	•Fijacion	•Fäste	
10	VOE 13930456	4					•Spacer Ring	•Bagu.entretoise	•Abstandring	•Anillo Dist	•Distansring	
11	VOE 13930449	4					•Spacer Ring	•Bagu.entretoise	•Abstandring	•Anillo Dist	•Distansring	
12	VOE 11006554	1					Washer	Rondelle	Scheibe	Arandela	Bricka	
13	VOE 13965185	4					Flange screw	Vis à bride	Flansschraube	Torn embridado	Flänsskruv	
14	VOE 11006711	1			1		Rubber Bushing	Bagu.caoutchouc	Gummibuchse	Buje Goma	Gummibussning	
15	VOE 11006712	1			1		Clamp	Pince Serrage	Klemme	Abrazadera	Klämma	
16	VOE 13946173	2			2		Flange screw	Vis à bride	Flansschraube	Torn embridado	Flänsskruv	
17	VOE 13960141	4			4		Washer	Rondelle	Scheibe	Arandela	Bricka	
18	VOE 13945408	2			2		Nut	Ecrou	Mutter	Tuerca	Mutter	
19		1					Shf Cont Valve	Valve Guide	Schaltventil	Valvula Mando	Styrventil	See group 645, Page 567
20		1					Valve block	Bloc-soupape	Ventilblock	Bloque de valvula	Ventilblock	See group 645, Page 569
21	VOE 4881440	REQ			REQ		Strip Clamp	Ruban Serrage	Kabelbinder	Abraz Cinta	Bandklamma	
22	VOE 11006061		1				Knob	Bouton	Knauf	Boton	Knopp	
23	VOE 969423		2				6-pt skt screw	Vis creuse de 6	Hohlschraube	Racor 6-dientes	Sextandhålskruv	(VOE 13969423)
24	VOE 11006088	1			1		Plate	Tôle	Blech	Chapa	Plåt	
25	VOE 13965185	4			4		Flange screw	Vis à bride	Flansschraube	Torn embridado	Flänsskruv	

1	STD	Rattstam med monteringsdetaljer Columna de dirección con accesorios de montaje Lenksäule mit Montageteilen Colonne de direction avec pièces de montage Steering column with fitting parts	Catalogue id	Group
2	80309		20008	641
3	OPEN ROPS		Illustr. No	Section
4			EL248	100
5			Issue	Page
			VOE 63E9920008	549



Volvo Construction
Equipment
1000727

Fig.	Part No.	Quantity			P S	K I T	Description	Dénomination	Bezeichnung	Denominación	Benämning	Notes
		1	2	3								
	VOE 11164645	1					Steering Column	Colonne direction	Lenksäule	Columna direccion	Rattstam.....	HAL SER NO 1990-
	VOE 11006235	1			SS		Steering Column	Colonne direction	Lenksäule	Columna direccion	Rattstam.....	
1	VOE 11704312	1					•Spring Kit	•Jeu Ressorts	•Federsatz	•Juego Resortes	•Fjädersats.....	
2	VOE 11704313	1					•Locking Device	•Ens. verrouillage	•Verriegelung.....	•Dispos Cierre	•Låsanordning.....	
3	VOE 11704314	1					•Lever Kit	•Kit Levier.....	•Hebelsatz	•Juego Palanca	•Spaksats.....	
4	VOE 4760805	1					•Key	•Clavette.....	•Keil	•Llave (cuna)	•Kil.....	
5	VOE 955901	1					•Washer	•Rondelle.....	•Scheibe	•Arandela.....	•Bricka.....	
6	VOE 955822	1					•Hexagon Nut.....	•Ecrou Hexagonal	•Sechskantmutter	•Tuerca Hexagon	•Sexkantsmutter.....	
7	VOE 11704315	1					•Cover	•Capot	•Haube	•Cubierta	•Kåpa.....	
8	VOE 11704316	1					•Boot	•Soufflet.....	•Manschette	•Proteccion	•Damask.....	
9	VOE 4881438	2					Strip Clamp	Ruban Serrage.....	Kabelbinder	Abraz Cinta	Bandklamma.....	L = 220 MM
	VOE 4881440	1					Strip Clamp	Ruban Serrage.....	Kabelbinder	Abraz Cinta	Bandklamma.....	L = 530 MM

1		Ställbar ratt. Volante de ajustable. Lenkrad, verstellbar. Volant réglable. Adjustable steering wheel.	Catalogue id	Group
2			20008	641
3			Illustr. No	Section
4			1000727	150
5		80322, OPEN ROPS	Issue	Page
			VOE 63E9920008	551

VOLVO

L70E

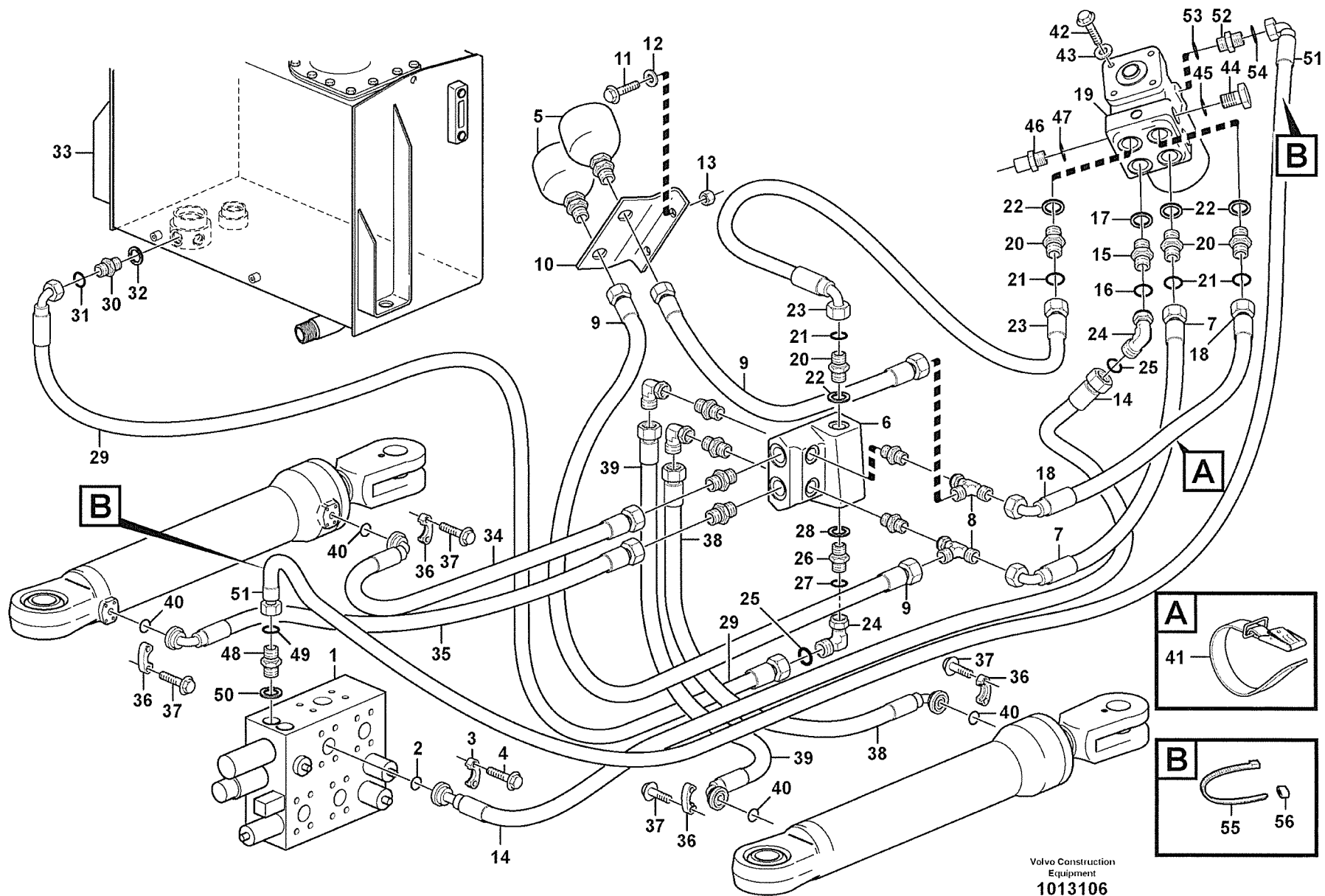
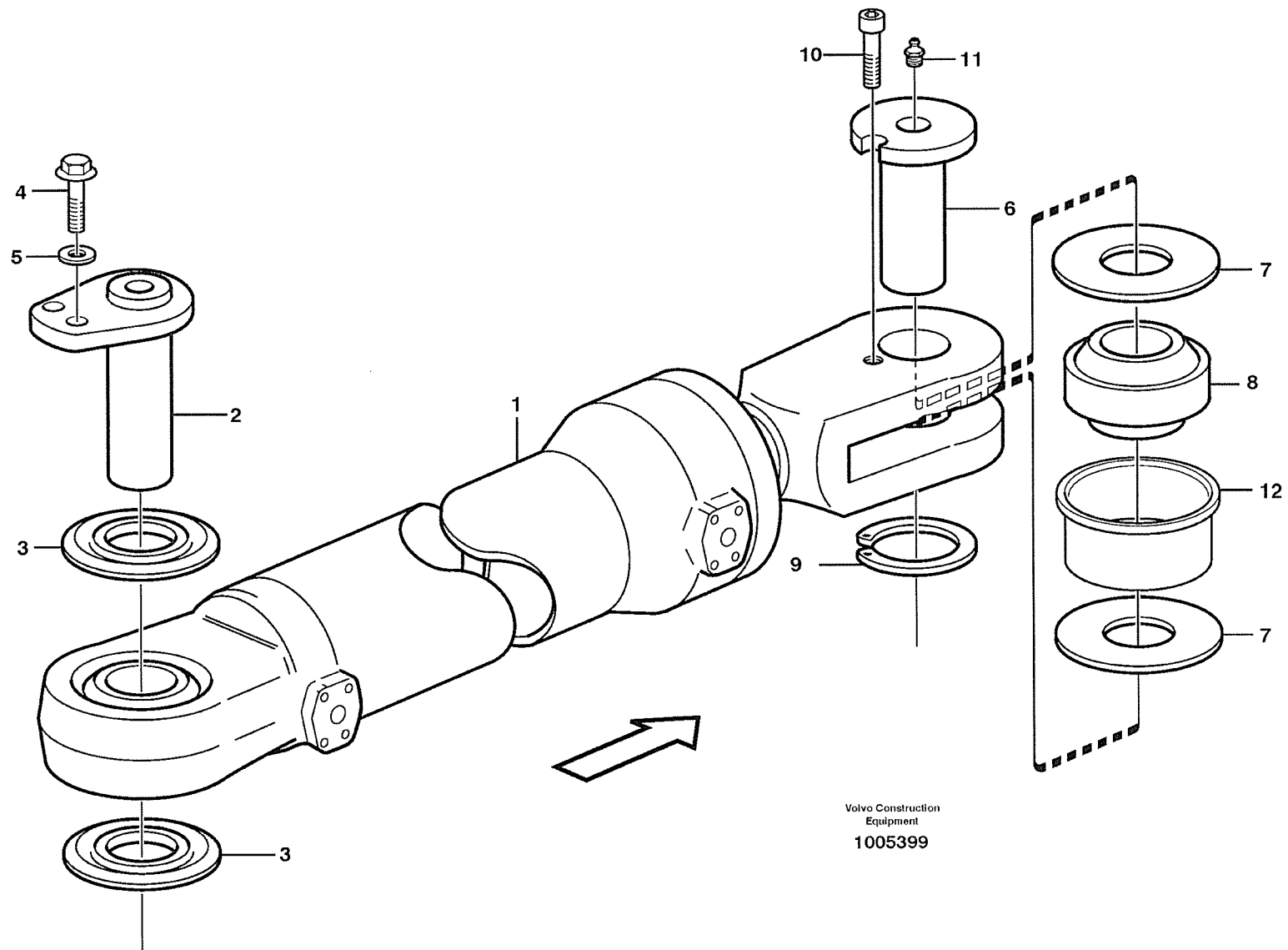

Fig.	Part No.	Quantity			P S	K I T	Description	Dénomination	Bezeichnung	Denominación	Benämning	Notes
		1	2	3								
1		1					Valve block.....	Bloc-soupape	Ventilblock.....	Bloque de valvula.....	Ventilblock.....	See group 912, Page 841
2	VOE 13948699	1					O-ring	Joint Torique	O-Ring	Junta torica	O-ring.....	
3	VOE 11015454	2					Flange Half.....	Demi-bride	Flanschhälfte	Media brida	Flänshalva.....	
4	VOE 946472	4					Flange screw.....	Vis à bride	Flanschschrabe	Torn embridado	Flänsskruv.....	
5	VOE 11172058	2					Accumulator.....	Accumulateur	Speicher	Acumulador	Akumulator.....	
6		1					Valve.....	Soupape.....	Ventil	Valvula	Ventil.....	See group 645, Page 561
7	VOE 11173217	1					Hose assembly	Conduit flexible	Schlauchleitung	Conducto	Slangledning.....	
8		2					Nipple.....	Raccord.....	Nippel	Niple	Nippel.....	See group 645, Page 561
9	VOE 11173220	2					Hose assembly	Conduit flexible	Schlauchleitung	Conducto	Slangledning.....	
10		1			NS		Bracket.....	Console	Konsole	Consola	Konsol.....	
11	VOE 946671	2					Flange screw.....	Vis à bride	Flanschschrabe	Torn embridado	Flänsskruv.....	
12	VOE 13960141	2					Washer.....	Rondelle.....	Scheibe	Arandela	Bricka.....	
13	VOE 948645	2					Flange Lock Nut.....	Contre écrou bride	Flanschmutter	Contratuer Embr.....	Flänslåsmutter.....	
14	VOE 11173215	1					Hose assembly	Conduit flexible	Schlauchleitung	Conducto	Slangledning.....	
15	VOE 13933914	1					Nipple.....	Raccord.....	Nippel	Niple	Nippel.....	P
16	VOE 4880663	1					•O-ring.....	•Joint Torique	•O-Ring.....	•Junta torica	•O-ring.....	
17	VOE 14211858	1					•Sealing ring.....	•Bague d'étanchéité	•Runddichtring	•Anillo reten	•Tättningsring.....	
18	VOE 11173217	1					Hose assembly	Conduit flexible	Schlauchleitung	Conducto	Slangledning.....	
19		1					Valve block.....	Bloc-soupape	Ventilblock.....	Bloque de valvula.....	Ventilblock.....	See group 645, Page 569
20	VOE 13933871	4					Nipple.....	Raccord.....	Nippel	Niple	Nippel.....	
21	VOE 4880493	4					•O-ring.....	•Joint Torique	•O-Ring.....	•Junta torica	•O-ring.....	
22	VOE 14211858	4					•Sealing ring.....	•Bague d'étanchéité	•Runddichtring	•Anillo reten	•Tättningsring.....	
23	VOE 11163005	1					Hose assembly	Conduit flexible	Schlauchleitung	Conducto	Slangledning.....	
24	VOE 935423	2					Elbow nipple.....	Raccord angulaire	Winkelnippel.....	Niple angular	Vinkelnippel.....	T
25	VOE 4880663	1					•O-ring.....	•Joint Torique	•O-Ring.....	•Junta torica	•O-ring.....	
26	VOE 935203	1					Nipple.....	Raccord.....	Nippel	Niple	Nippel.....	
27	VOE 4880663	1					•O-ring.....	•Joint Torique	•O-Ring.....	•Junta torica	•O-ring.....	
28	VOE 14211860	1					•Sealing ring.....	•Bague d'étanchéité	•Runddichtring	•Anillo reten	•Tättningsring.....	
29	VOE 11173216	1					Hose assembly	Conduit flexible	Schlauchleitung	Conducto	Slangledning.....	
30	VOE 935037	1					Nipple.....	Raccord.....	Nippel	Niple	Nippel.....	

1		Styrssystem, tryck- och returledning Sistema de dirección Lenksystem Système de direction Steering system STD, OPEN ROPS	Catalogue id	Group
2			20008	645
3			Illustr. No	Section
4			1013106	100
5			Issue	Page
			VOE 63E9920008	553

VOLVO

L70E



Volvo Construction
Equipment
1005399

Fig.	Part No.	Quantity			P S	K T	Description	Dénomination	Bezeichnung	Denominación	Benämning	Notes
		1	2	3								
1		2					Hydraulic cylinder.....	Verin hydraulique	Hydraulzylinder	Cilindro hidraulico.....	Hydraulicylinder.....	See group 645, Page 559
2	VOE 11176716	2					Pin.....	Goupille.....	Zapfen.....	Pasador.....	Tapp.....	
3	VOE 4782479	4					Sealing ring.....	Bague d'étanchéité	Runddichtring.....	Anillo reten	Tätningssring.....	
4	VOE 946671	4					Flange screw.....	Vis à bride.....	Flanschschraube.....	Torn embridado.....	Flänsskruv.....	
5	VOE 13960141	4					Washer.....	Rondelle.....	Scheibe	Arandela	Bricka.....	
6	VOE 11020094	2					Pin.....	Goupille.....	Zapfen.....	Pasador.....	Tapp.....	
7	VOE 11020098	4					Washer.....	Rondelle.....	Scheibe	Arandela	Bricka.....	
8	VOE 184428	2					Spherical plain beari ..	Palier articulé	Pendellager	Cojinete articulacion ..	Ledlager.....	
9	VOE 13914468	2					Snap Ring	Circlip	Nutring	Circlip	Spårring.....	
10	VOE 13941793	2					Screw	Vis	Schraube.....	Tornillo	Skruv.....	
11	VOE 914167	2					Nipple.....	Raccord.....	Nippel.....	Niple	Nippel.....	
12	VOE 11176539	2					Bushing.....	Bague.....	Buchse	Casquillo	Bussning.....	

1		Hydraulic cylinder med monteringsdetaljer Cilindros hidráulicos con accesorios de montaje Druckölzylinder mit anbauteilen Vérins hydrauliques avec pièces de montage Hydraulic cylinder with fitting parts STD, OPEN ROPS	Catalogue id 20008	Group 645
2			Illustr. No 1005399	Section 150
3			Issue VOE 63E9920008	Page 557
4				
5				

VOLVO

L70E

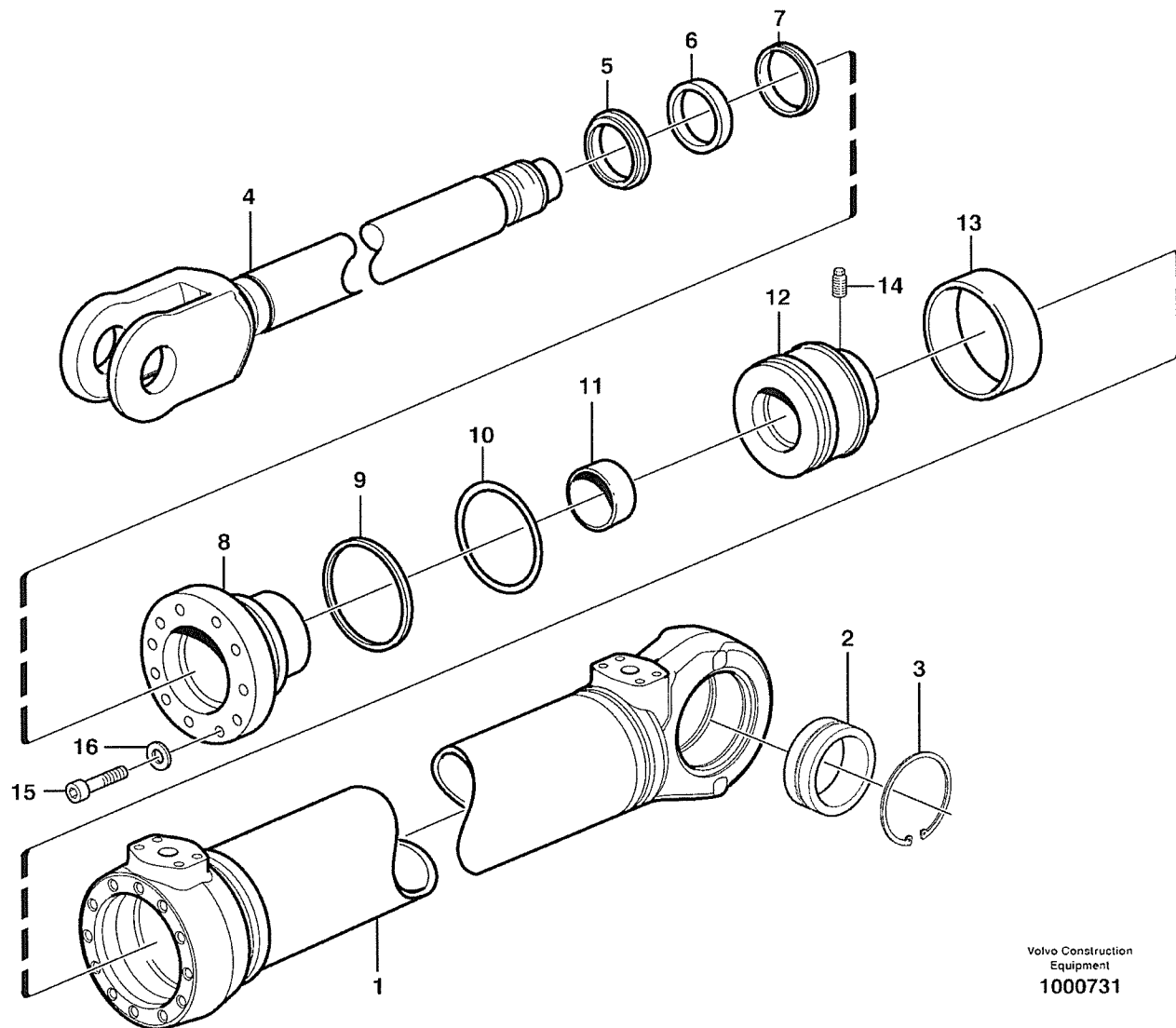

Volvo Construction
Equipment
1000731

Fig.	Part No.	Quantity			P S	K I T	Description	Dénomination	Bezeichnung	Denominación	Benämning	Notes
		1	2	3								
	VOE 11107530	1					Hydr Cylinder	Verin Hydraul.	Hydraulzylinder	Cilindro Hidrau	Hydraulicylinder.....	
1		1			NS		•Cylinder tube	•Tube cylindre	•Zylinderrohr	•Tubo cilindro	•Cylinderrör.....	
2	VOE 184062	1					•Pivot bearing	•Palier articule	•Schwenklager	•Cojinete articulacion..	•Ledlager.....	
3	VOE 914538	2					•Snap Ring	•Circlip	•Nutring	•Circlip	•Spårring.....	
4	VOE 11107389	1					•Piston rod	•Bielle de piston	•Kolbenstange	•Biela de piston	•Kolvstång.....	
5	VOE 11005052	1			K		•Scraper	•Racleur	•Abstreifring	•Aro rascador	•Avstrykare.....	
6	VOE 11005091	1			K		•Piston Rod Seal	•Eta.tige Piston.....	•Ko-stang Dichtg	•Reten Var Pist.....	•Kolvstångstät.....	
7	VOE 11107424	1			K		•Piston Rod Seal	•Eta.tige Piston.....	•Ko-stang Dichtg	•Reten Var Pist.....	•Kolvstångstät.....	
8	VOE 11107395	1					•Pstn Rod Guide	•Gui.tige Piston	•Ko-stang Fuhrg	•Guia Var Piston.....	•Kolvst.styrning.....	
9	VOE 4881099	1			K		•Back-up ring	•Rondelle anti-extrusi.	•Stützring	•Anillo Apoyo	•Stödring.....	
10	VOE 967343	1			K		•O-ring.....	•Joint Torique	•O-Ring.....	•Junta torica	•O-ring.....	
11	VOE 11107549	1					•Bushing.....	•Bague	•Buchse	•Casquillo	•Bussning.....	
12	VOE 4784892	1					•Piston.....	•Piston	•Kolben	•Piston	•Kolv.....	
13	VOE 4833022	1			K		•Seal	•Joint	•Dichtring	•Junta	•Tätning.....	
14	VOE 4782717	1					•Pin	•Goupille.....	•Zapfen.....	•Pasador.....	•Tapp.....	
15	VOE 948400	6			SS		•Screw.....	•Vis	•Schraube.....	•Tornillo	•Skruv.....	
16	VOE 13941907	6					•Spring Washer.....	•Rondelle élastique	•Federscheibe	•Arandela flexible	•Fjäderbricka.....	
	VOE 11709872	1					Sealing Kit.....	Jeu Joints	Dichtungssatz.....	Juego Retenes	Tätningssats.....	

1		Hydrauliccylinder Cilindros hidráulicos Hydraulikzylinder Vérins hydrauliques Hydraulic cylinder	Catalogue id	Group
2			20008	645
3			Illustr. No	Section
4			1000731	200
5		STD, OPEN ROPS	Issue	Page
			VOE 63E9920008	559

VOLVO

L70E

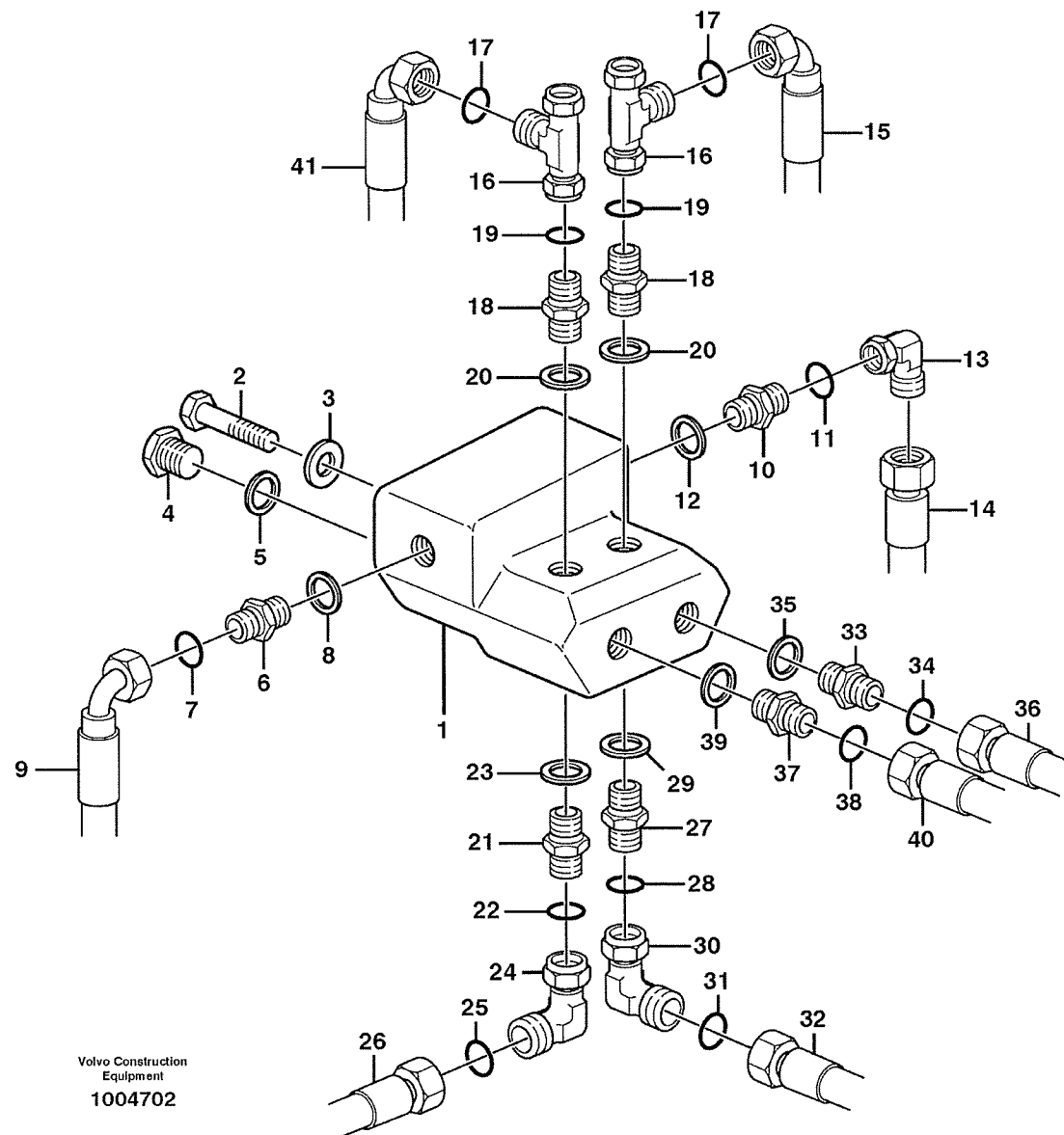

Volvo Construction
Equipment
1004702

GROUP	Section	Page	GROUP	Section	Page
711	Frame.....	100			591
715	Protecting plates 82304	100			593
715	Protecting plates 82280	150			595
715	Belly guard, rear. 82349.....	200			597
715	Bottom-guard plates STD, OPEN ROPS	250			599
715	Protection for lighting.	300			601
715	Radiator, kylare. 82274.....	350			603
715	Belly guard, front.	400			605
716	Rear hitch and counterweight STD, OPEN ROPS.....	100			607
741	Frame link STD, OPEN ROPS.....	100			609
771	Wheel.....	100			611

INDEX OF CONTENTS	Catalogue id 20008	Group 700
	Issue VOE 63E9920008	Page 585

VOLVO

L70E

TABLE DES MATIÈRES			Catalogue id 20008	Group 700
			Issue VOE 63E9920008	Page 586
GROUPE	Section	Page	GROUPE	Section Page

711	Chassis	100	591
715	Tole protection 82304	100	593
715	Tole protection 82280	150	595
715	Tôle capotage arrière. 82349.....	200	597
715	Bottom-guard plates STD, OPEN ROPS	250	599
715	Poutre protection.....	300	601
715	Grille protection, radiateur. 82274.....	350	603
715	Tôle capotage, antérieur.	400	605
716	Barre attelage et contrepoids STD, OPEN ROPS	100	607
741	Articulation chassis STD, OPEN ROPS.....	100	609
771	Roue	100	611

GRUPPE	Abschnitt	Seite	GRUPPE	Abschnitt	Seite
711	Rahmen	100			591
715	Schutzblechen 82304	100			593
715	Schutzblechen 82280	150			595
715	Schützenblech, hinten. 82349.....	200			597
715	Bottom-guard plates STD, OPEN ROPS	250			599
715	Schutz für Beleuchtung.....	300			601
715	Schutzgitter, Kühler. 82274.....	350			603
715	Schürzenblech, vorne.	400			605
716	Zug und Gegengewicht STD, OPEN ROPS	100			607
741	Rahmenknickgelenk STD, OPEN ROPS	100			609
771	Rad	100			611

INHALTSVERZEICHNIS	Catalogue id 20008	Group 700
	Issue VOE 63E9920008	Page 587



L70E

INDICE			Catalogue id 20008	Group 700	
			Issue VOE 63E9920008	Page 588	
GRUPO	Sección	Página	GRUPO	Sección	Página

711	Bastidor.....	100	591
715	Placas de proteccion 82304.....	100	593
715	Placas de proteccion 82280.....	150	595
715	Defensa, trasera. 82349	200	597
715	Bottom-guard plates STD, OPEN ROPS	250	599
715	Vigas de protección.	300	601
715	Rejilla proteccion, radiador. 82274	350	603
715	Defensa, delantera.....	400	605
716	Barra de tracción y contrapeso STD, OPEN ROPS	100	607
741	Articulación de bastidor STD, OPEN ROPS	100	609
771	Rueda	100	611

GRUPP	Avsnitt	Sida	GRUPP	Avsnitt	Sida
711	Ram	100			591
715	Skyddsplåtar 82304	100			593
715	Skyddsplåtar 82280	150			595
715	Bukplåt, bakre. 82349	200			597
715	Bukplåtar STD, OPEN ROPS	250			599
715	Skydd för belysning.....	300			601
715	Skyddsgaller, kylare. 82274	350			603
715	Bukplåt, främre.....	400			605
716	Drag och motvikt STD, OPEN ROPS	100			607
741	Ramled STD, OPEN ROPS	100			609
771	Hjul	100			611

INNEHÅLLSFÖRTECKNING	Catalogue id 20008	Group 700
	Issue VOE 63E9920008	Page 589

VOLVO

L70E

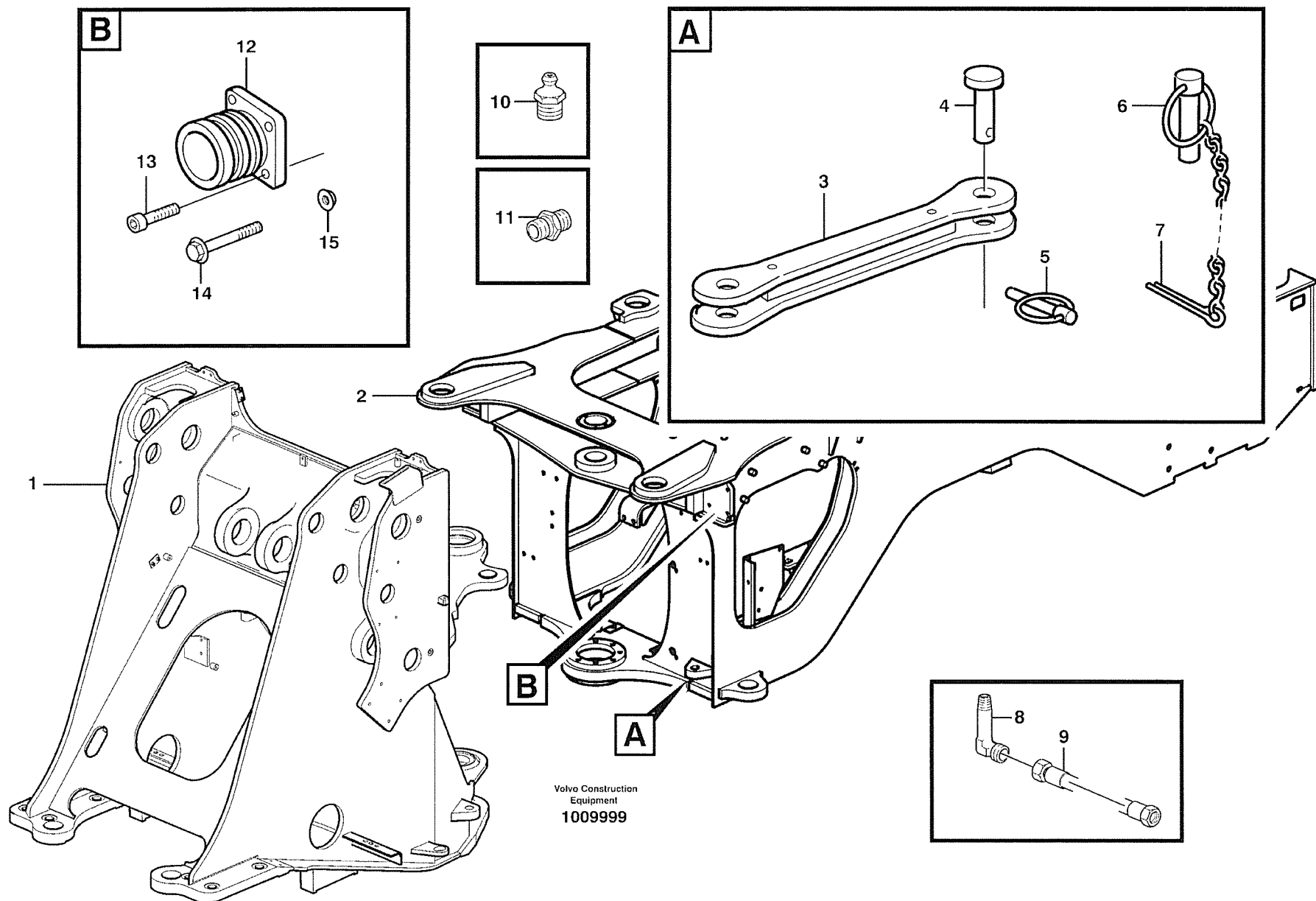

Fig.	Part No.	Quantity			P S	K T	Description	Dénomination	Bezeichnung	Denominación	Benämning	Notes
		1	2	3								
1	VOE 11176500	1	1				Front frame	Chassis AV	Vorderfahrgestell.....	Marco Delantero.....	Framram.....	S/N - 21420, S/N - 60372 USA, S/N - 71027 BRA.
1	VOE 11177450	1	1				Front frame	Chassis AV	Vorderfahrgestell.....	Marco Delantero.....	Framram.....	S/N 21421 -, S/N 60373 - USA, S/N 71028 - BRA.
2	VOE 11176147	1	1				Rear frame	Chassis Ar.....	Hinterrahmen	Bastidor post	Bakram.....	7)
2	VOE 11177600	1	1				Rear frame	Chassis Ar.....	Hinterrahmen	Bastidor post	Bakram.....	8)
3	VOE 11099101	1					Transport Lock	Verro.transport	Transp Sicherg	Cierre Transpor	Transportlås.....	SER NO - 21197
	VOE 11177036	1	1				Transport Lock	Verro.transport	Transp Sicherg	Cierre Transpor	Transportlås.....	SER NO 21198 -
4	VOE 11019676	1					Pivot Pin.....	Goupille-guide	Gelenkstift	Pasador Artic.....	Ledpinne.....	SER NO - 21197
	VOE 11177038	1	1				Pin.....	Goupille	Zapfen	Pasador	Tapp	SER NO 21198 -
5	VOE 907884	1	1				Cotter Pin.....	Goupille Fendue.....	Splint	Pasador Hendido	Saxpinne.....	
6	VOE 11019676	1					Pivot Pin.....	Goupille-guide	Gelenkstift	Pasador Artic.....	Ledpinne.....	SER NO - 21197
	VOE 11177038	1	1				Pin.....	Goupille	Zapfen	Pasador	Tapp	SER NO 21198 -
7	VOE 11019682	1	1				Lock Pin	Goupille Verro.	Sicherungsstift.....	Pasador Segurid	Låspinne.....	
8	VOE 4930797	2	2				Nipple.....	Raccord.....	Nippel.....	Niple	Nippel.....	
9	VOE 11176895	2	2				Hose.....	Durit	Schlauch	Tubo flexible	Slang.....	
10	VOE 914167	2	2				Nipple.....	Raccord.....	Nippel.....	Niple	Nippel.....	
11	VOE 946089	2	2				Nipple.....	Raccord.....	Nippel.....	Niple	Nippel.....	
12	VOE 11026989	2	2				Steering Damper.....	Amort.direction	Lenkungs­dämpfer	Amortig Direcc.....	Styr.dämpare.....	
13	VOE 984080	8	8				Allen Hd Screw	Vis A 6 Pans Cr.....	Inbusschraube.....	Torn Hex Embut	Insexskruv.....	PROD NO -21370
14	VOE 13965185	8					Flange screw.....	Vis à bride	Flanschschraube.....	Torn embridado.....	Flänsskruv.....	PROD NO 21371- PROD NO 71015- BRA
15	VOE 13971098	8					Flange nut.....	Ecrou accouple.	Bundmutter.....	Tuerca embridad	Flänsmutter.....	PROD NO 21371- PROD NO 71015- BRA

7) S/N - 21543. S/N - 60402, 60404, 60406, 60417 - 60419 USA. S/N - 71051 BRA.

8) S/N 21544 - . S/N 60403, 60405, 60407 - 60416, 60420 - USA. S/N 71052 - BRA.

1	STD	Ram Bastidor Rahmen Chassis Frame	Catalogue id	Group
2	OPEN ROPS		20008	711
3			Illustr. No	Section
4			1009999	100
5			Issue VOE 63E9920008	Page 591

VOLVO

L70E

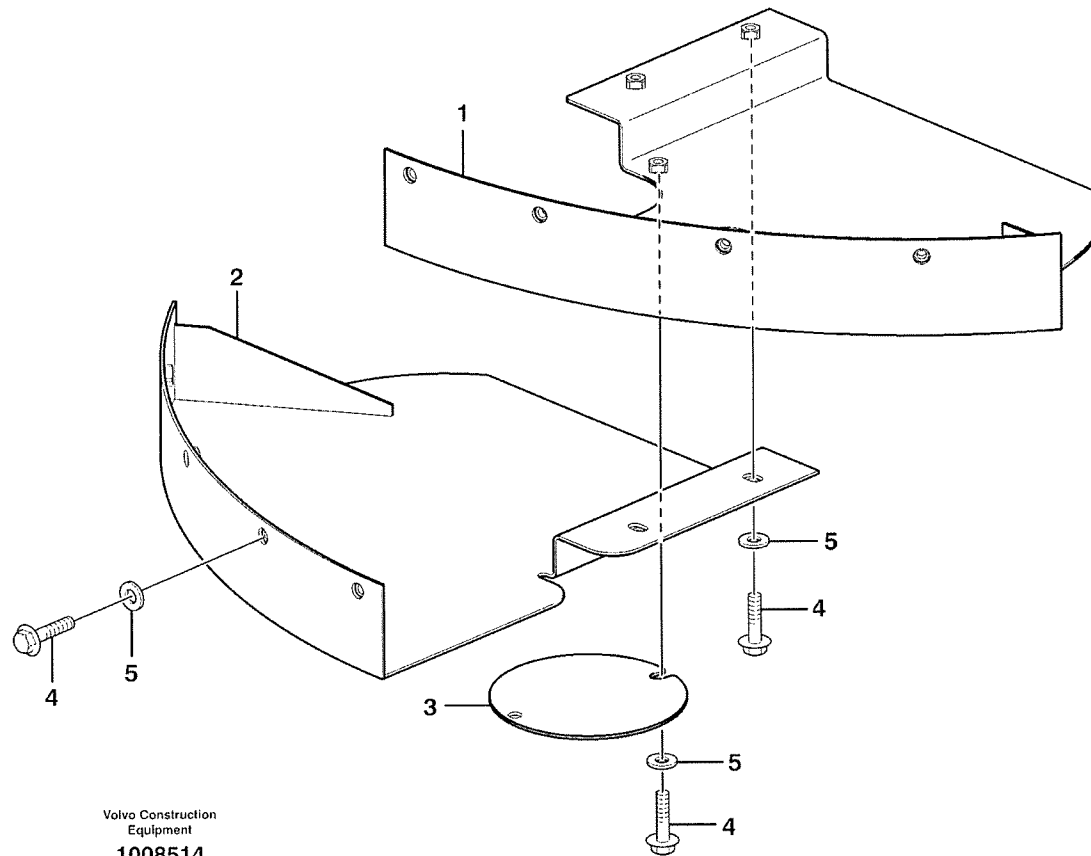

Volvo Construction
Equipment
1008514

Fig.	Part No.	Quantity			P S	K T	Description	Dénomination	Bezeichnung	Denominación	Benämning	Notes
		1	2	3								
1	VOE 11180407	1					Protecting plate	Tole protection	Schutzblech.....	Placa proteccion.....	Skyddsplåt.....	
2	VOE 11180412	1					Protecting plate	Tole protection	Schutzblech.....	Placa proteccion.....	Skyddsplåt.....	
3	VOE 11180416	1					Cover	Capot	Haube.....	Capo.....	Huv.....	
4	VOE 946441	12					Flange screw.....	Vis à bride	Flanschschraube.....	Torn embridado	Flänsskruv.....	
5	VOE 13960143	12					Washer.....	Rondelle	Scheibe	Arandela	Bricka.....	

1		Skyddsplåtar Placas de proteccion Schutzblechen Tole protection Protecting plates 82304	Catalogue id 20008	Group 715
2			Illustr. No 1008514	Section 100
3			Issue VOE 63E9920008	Page 593
4				
5				

VOLVO

L70E

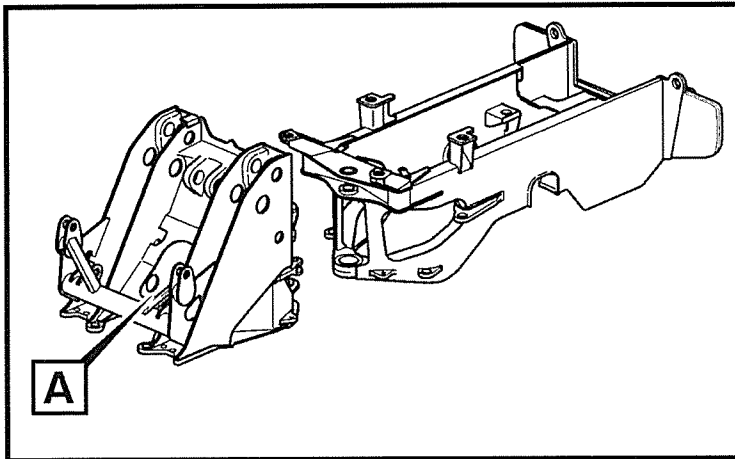

Volvo Construction
Equipment
1008042

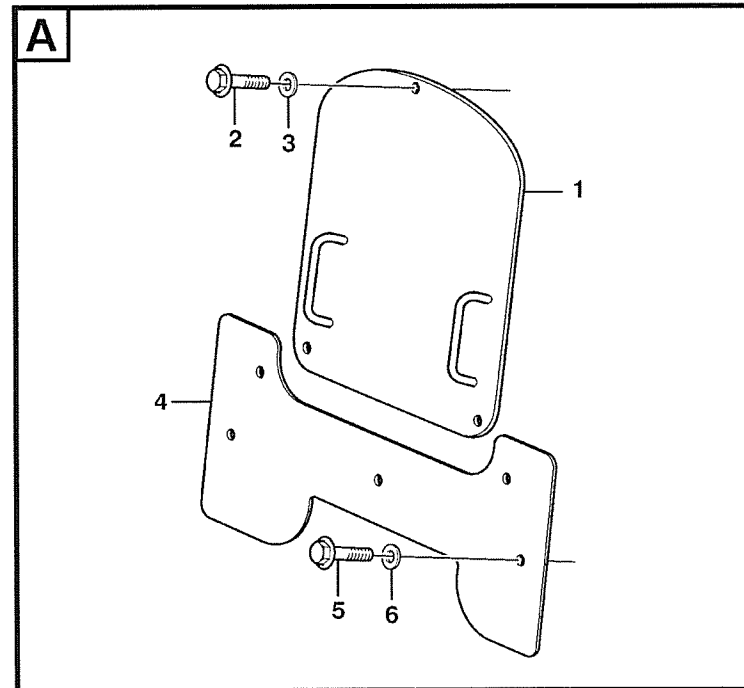
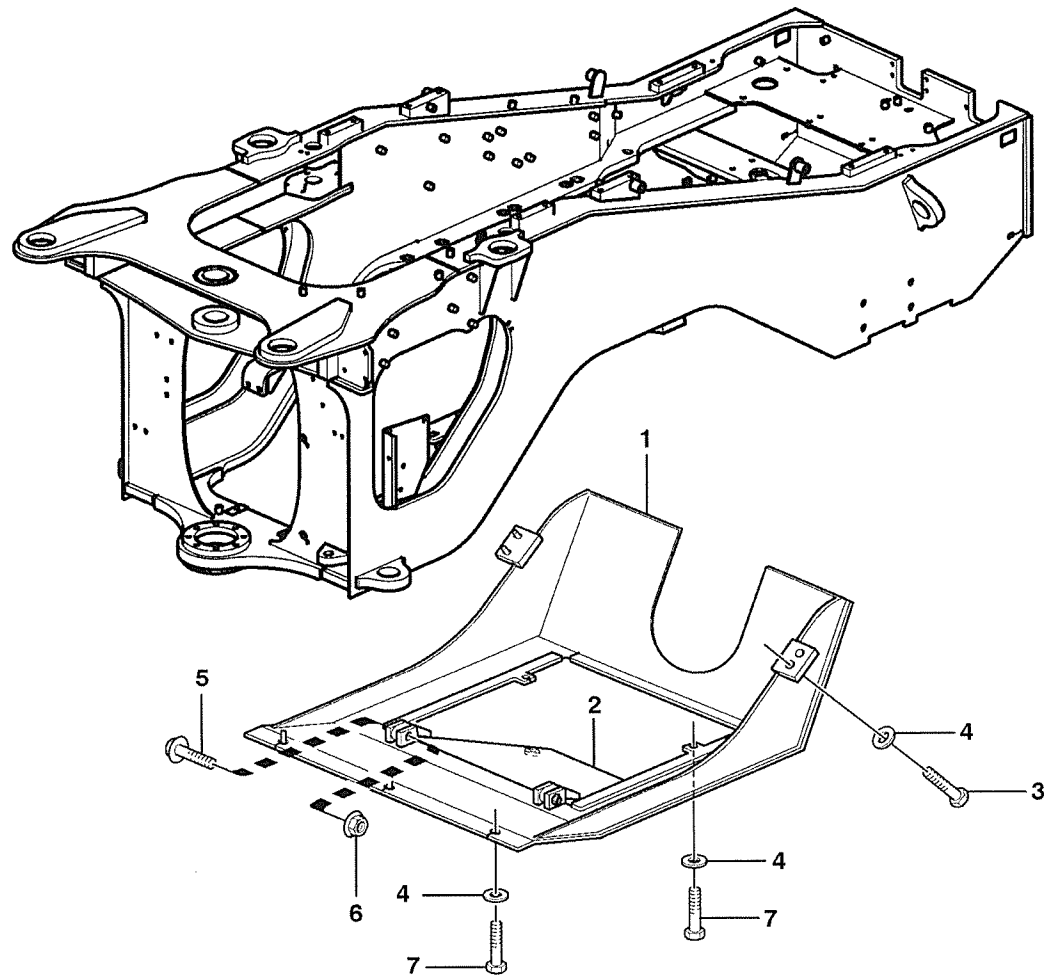

Fig.	Part No.	Quantity			P S	K I T	Description	Dénomination	Bezeichnung	Denominación	Benämning	Notes
		1	2	3								
1	VOE 11176935	1					Hatch.....	Trappe.....	Luke	Trampilla	Lucka	
2	VOE 946329	3					Flange screw.....	Vis à bride	Flanschschraube.....	Torn embridado.....	Flänsskruv.....	
3	VOE 13960143	3					Washer.....	Rondelle	Scheibe	Arandela	Bricka.....	
4	VOE 11180628	1					Protecting plate.....	Tole protection	Schutzblech.....	Placa proteccion.....	Skyddsplåt.....	
5	VOE 946329	5					Flange screw.....	Vis à bride	Flanschschraube.....	Torn embridado.....	Flänsskruv.....	
6	VOE 13960143	5					Washer.....	Rondelle	Scheibe	Arandela	Bricka.....	

1		Skyddsplåtar Placas de proteccion Schutzblechen Tole protection Protecting plates	Catalogue id	Group
2			20008	715
3			Illustr. No	Section
4			1008042	150
5		82280	Issue	Page
			VOE 63E9920008	595

VOLVO

L70E



Volvo Construction
Equipment
1001187

Fig.	Part No.	Quantity			P S	K I T	Description	Dénomination	Bezeichnung	Denominación	Benämning	Notes
		1	2	3								
1	VOE 11176873	1					Belly Guard	Tole Capotage	Schutzblech.....	Defensa	Bukplåt.....	
2	VOE 11148924	1					Hatch.....	Trappe.....	Luke	Trampilla	Lucka	
3	VOE 13965192	4					Flange screw.....	Vis à bride	Flanschschraube.....	Torn embridado.....	Flänsskruv.....	
4	VOE 13960145	9					Washer.....	Rondelle.....	Scheibe	Arandela	Bricka.....	
5	VOE 965195	2					Flange screw.....	Vis à bride	Flanschschraube.....	Torn embridado.....	Flänsskruv.....	
6	VOE 971099	2					Flange Lock Nut.....	Contre écrou bride	Flanschmutter	Contratuer Embr.....	Flänsslåsmutter.....	(VOE 13971099)
7	VOE 13965191	5					Flange screw.....	Vis à bride	Flanschschraube.....	Torn embridado.....	Flänsskruv.....	

1		Bukplåt, bakre. Defensa, trasera. Schützenblech, hinten. Tôle capotage arrière. Belly guard, rear.	Catalogue id	Group
2			20008	715
3			Illustr. No	Section
4			1001187	200
5		82349	Issue	Page
			VOE 63E9920008	597

VOLVO

L70E

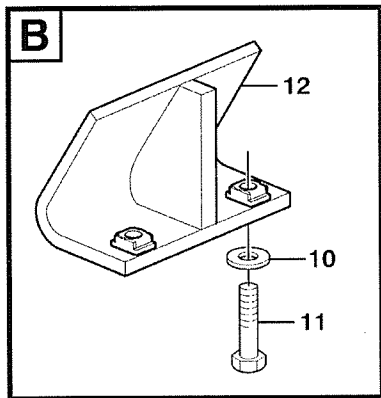
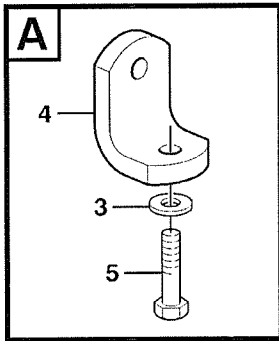

Volvo Construction
Equipment
1009588

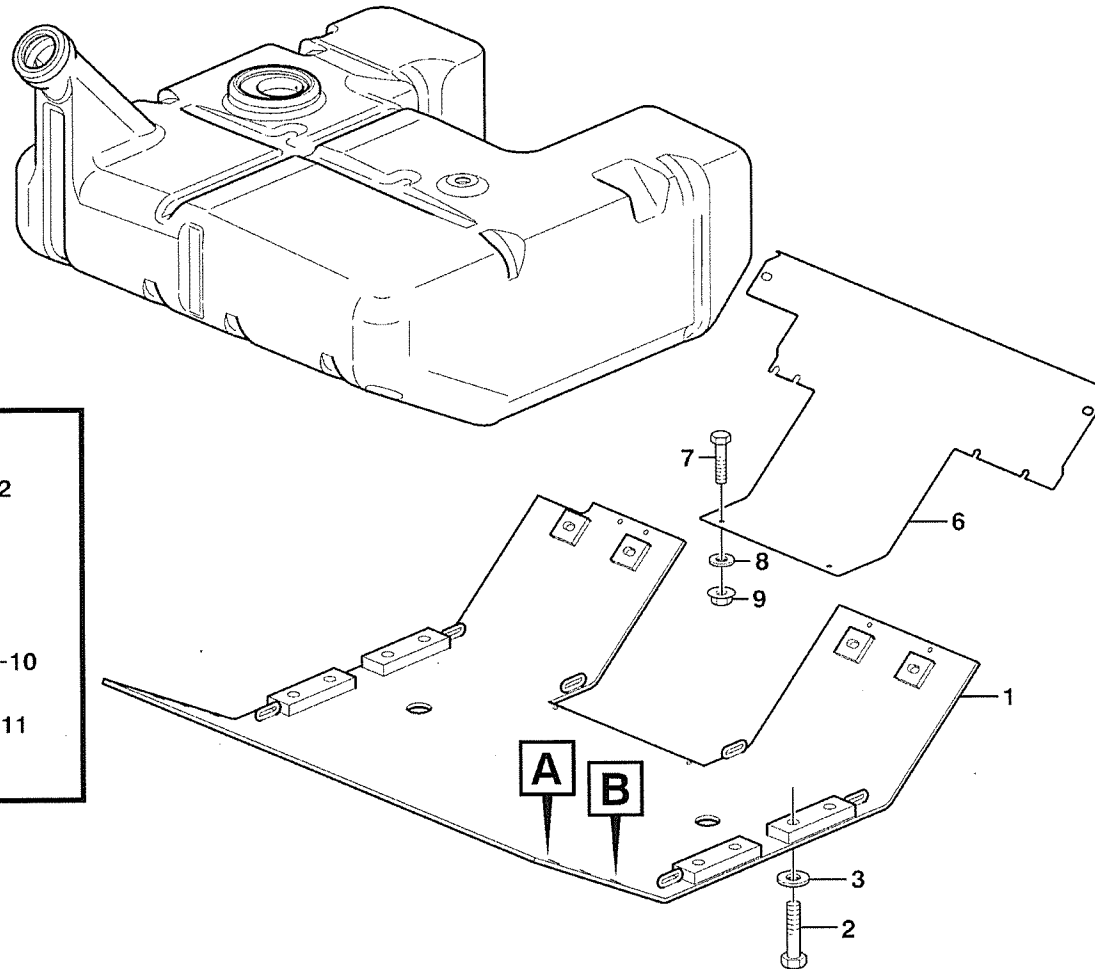

Fig.	Part No.	Quantity			P S	K I T	Description	Dénomination	Bezeichnung	Denominación	Benämning	Notes
		1	2	3								
1	VOE 11410140	1					Belly Guard	Tole Capotage	Schutzblech.....	Defensa	Bukplåt.....	
2	VOE 13965192	12					Flange screw.....	Vis à bride	Flanschschaube.....	Torn embridado.....	Flänsskruv.....	
3	VOE 13960145	20					Washer.....	Rondelle	Scheibe	Arandela	Bricka.....	
4	VOE 11176456	2					Anchorage.....	Fixation	Halterung.....	Fijacion	Fäste.....	
5	VOE 13965191	4					Flange screw.....	Vis à bride	Flanschschaube.....	Torn embridado.....	Flänsskruv.....	
6	VOE 11177344	1					Ptct Plate.....	Plaque Protect	Schutzplatte	Placa Protecc	Skyddsplatta.....	
7	VOE 946329	8					Flange screw.....	Vis à bride	Flanschschaube.....	Torn embridado.....	Flänsskruv.....	
8	VOE 13960145	8					Washer.....	Rondelle	Scheibe	Arandela	Bricka.....	
9	VOE 13971096	4					Flange nut.....	Ecrou accouple.	Bundmutter.....	Tuerca embridad	Flänsmutter.....	
10	VOE 13960141	4					Washer.....	Rondelle	Scheibe	Arandela	Bricka.....	
11	VOE 13946173	4					Flange screw.....	Vis à bride	Flanschschaube.....	Torn embridado.....	Flänsskruv.....	
12	VOE 11410142	2					Support Plate	Plaque Support	Stützplatte	Placa Apoyo	Stödplatta.....	

1		Bukplåtar	Catalogue id	Group
2		Bottom-guard plates	20008	715
3		Bottom-guard plates	Illustr. No	Section
4		Bottom-guard plates	1009588	250
5		STD, OPEN ROPS	Issue	Page
			VOE 63E9920008	599

VOLVO

L70E

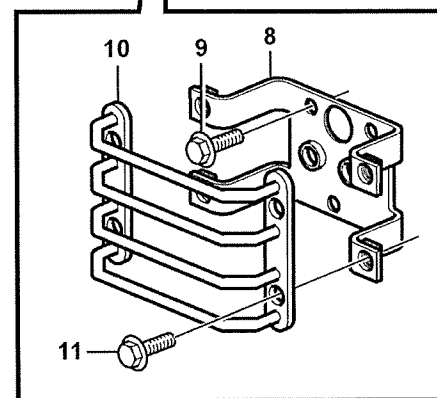
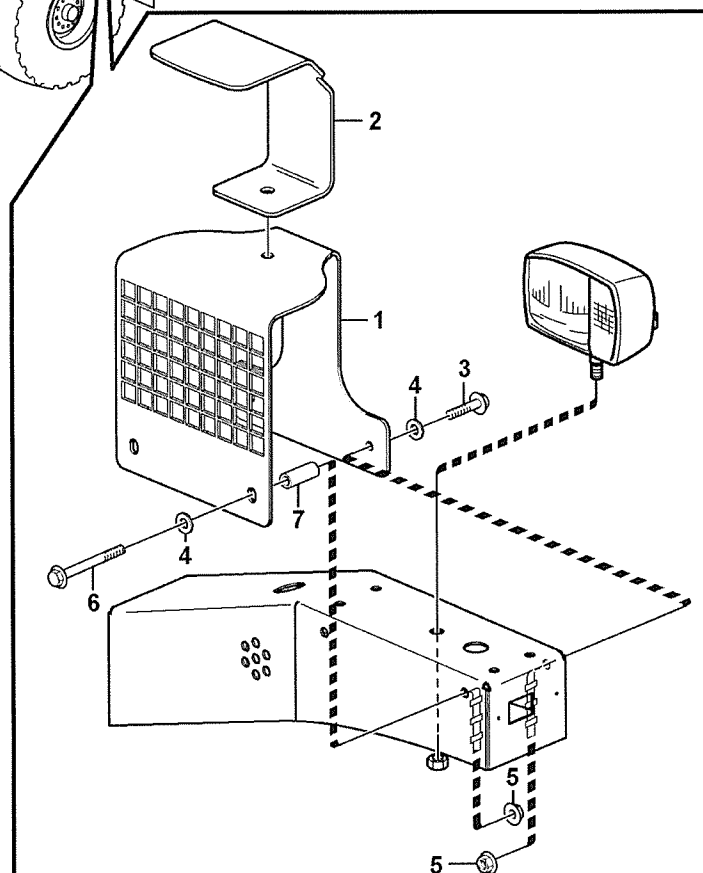
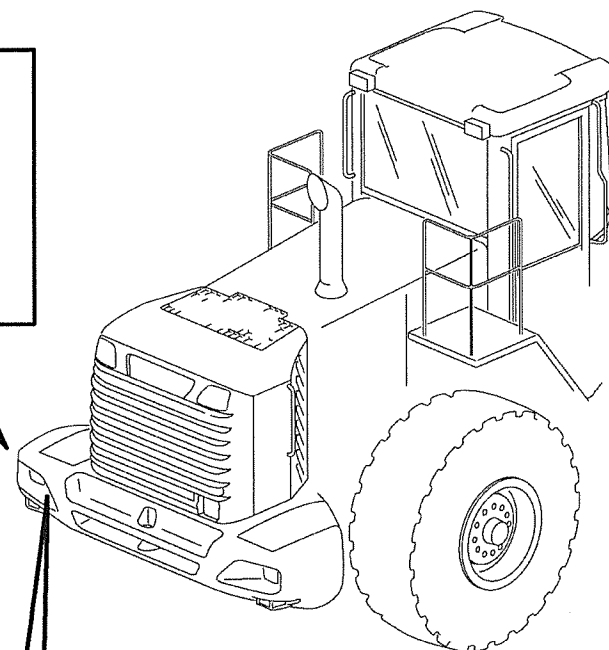
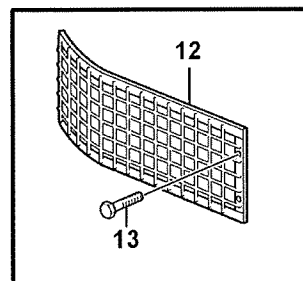
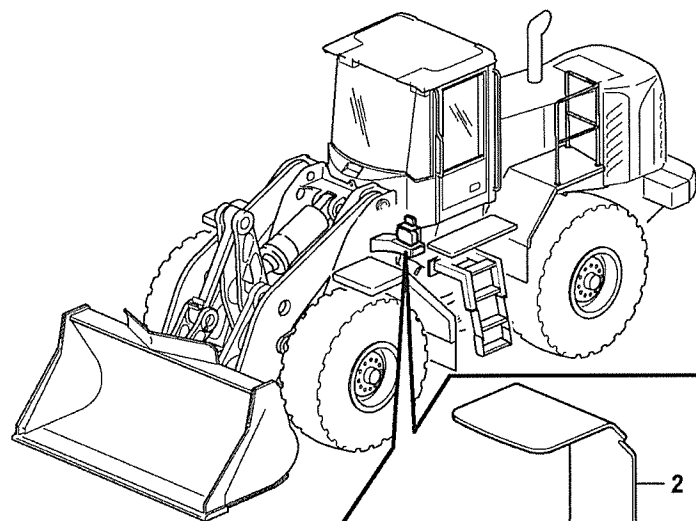
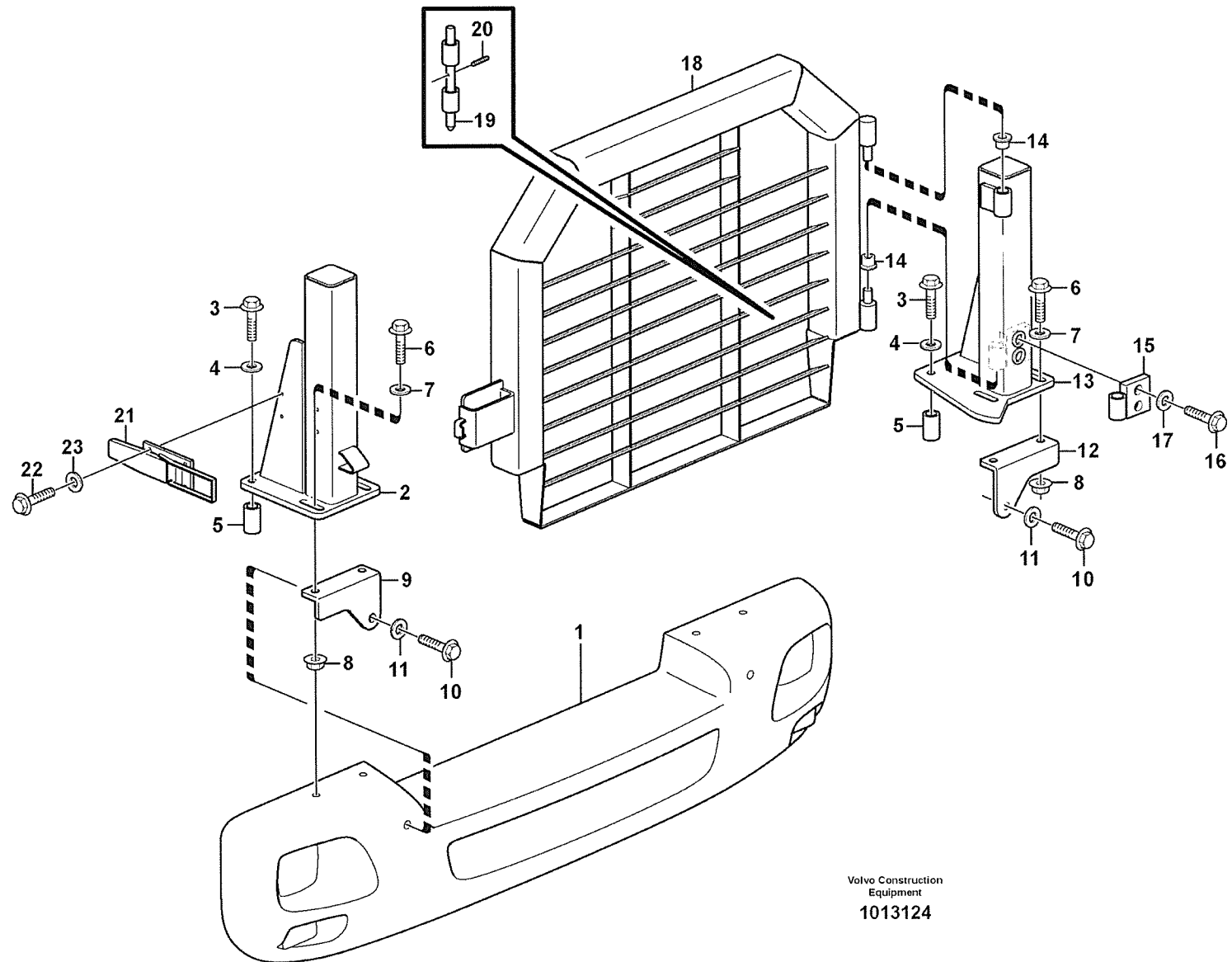

Fig.	Part No.	Quantity			P S	K T	Description	Dénomination	Bezeichnung	Denominación	Benämning	Notes
		1	2	3								
1	VOE 11400957	2					Ptct Grating	Grille Protect.	Schutzgitter	Rejilla Protección	Skyddsgaller.....	
2	VOE 11400922	2					Ptct Plate.....	Plaque Protect	Schutzplatte	Placa Protecc	Skyddsplatta.....	
3	VOE 13946173	4					Flange screw.....	Vis à bride	Flanschschraube.....	Torn embridado.....	Flänsskruv.....	
4	VOE 13960141	8					Washer.....	Rondelle.....	Scheibe	Arandela.....	Bricka.....	
5	VOE 13945408	8					Nut	Ecrou.....	Mutter	Tuerca	Mutter.....	
6	VOE 13965181	4					Flange screw.....	Vis à bride	Flanschschraube.....	Torn embridado.....	Flänsskruv.....	
7	VOE 11130673	4					Spacer.....	Entretoise	Abstandstueck.....	Casquillo distanciad ...	Distans.....	
8	VOE 11176804	2					Bracket.....	Console	Konsole	Ménsula.....	Konsol.....	
9	VOE 13946173	6					Flange screw.....	Vis à bride	Flanschschraube.....	Torn embridado.....	Flänsskruv.....	
10	VOE 11130600	2					Protecting grid.....	Grille Protect.	Schutzgitter	Rejilla protección	Skyddsgaller.....	
11	VOE 13946173	8					Flange screw.....	Vis à bride	Flanschschraube.....	Torn embridado.....	Flänsskruv.....	
12	VOE 11417623				1		Ptct Grating.....	Grille Protect.	Schutzgitter	Rejilla Protección	Skyddsgaller.....	RIGHT
	VOE 11417624				1		Ptct Grating.....	Grille Protect.	Schutzgitter	Rejilla Protección	Skyddsgaller.....	LEFT
13	VOE 946441				8		Flange screw.....	Vis à bride	Flanschschraube.....	Torn embridado.....	Flänsskruv.....	

1	82176	Skydd för belysning. Vigas de protección. Schutz für Beleuchtung. Poutre protection. Protection for lighting.	Catalogue id	Group
2	82177		20008	715
3	82228		Illustr. No	Section
4			1012786	300
5			Issue	Page
			VOE 63E9920008	601

VOLVO

L70E



Volvo Construction
Equipment
1013124

Fig.	Part No.	Quantity			P S	K T	Description	Dénomination	Bezeichnung	Denominación	Benämning	Notes
		1	2	3								
1		1					Counterweight.....	Contrepoids.....	Gegengewicht	Contrapeso	Motvikt	See group 716, Page 607
2	VOE 11413677	1					Pillar	Poteau	Säule	Montante	Stolpe	
3	VOE 968591	4					Flange screw.....	Vis à bride	Flanschschrabe	Torn embridado	Flänsskruv	
4	VOE 983338	4					Washer.....	Rondelle	Scheibe	Arandela	Bricka	
5	VOE 11400890	4					Spacer.....	Entretoise	Abstandstueck	Casquillo distanciad	Distans	
6	VOE 968297	4					Flange screw.....	Vis à bride	Flanschschrabe	Torn embridado	Flänsskruv	
7	VOE 983338	4					Washer.....	Rondelle	Scheibe	Arandela	Bricka	
8	VOE 13968904	4					Flange nut	Ecrou accouple	Bundmutter	Tuerca embridad	Flänsmutter	
9	VOE 11413860	1					Bracket.....	Console	Konsole	Ménsula	Konsol	
10	VOE 978952	2					Screw	Vis	Schraube	Tornillo	Skruv	
11	VOE 955903	2					Washer.....	Rondelle	Scheibe	Arandela	Bricka	
12	VOE 11413861	1					Bracket.....	Console	Konsole	Ménsula	Konsol	
13	VOE 11413678	1					Pillar	Poteau	Säule	Montante	Stolpe	
14	VOE 11026547	2					Slide Bearing.....	Palier Glissage	Gleitlager	Cojinete Fricci	Glidlager	
15	VOE 11413699	1					Hinge.....	Charniere	Scharnier	Bisagra	Gångjärn	
16	VOE 13946474	2					Flange screw.....	Vis à bride	Flanschschrabe	Torn embridado	Flänsskruv	
17	VOE 13960145	2					Washer.....	Rondelle	Scheibe	Arandela	Bricka	
18	VOE 11413690	1					Ptct Grating	Grille Protect	Schutzgitter	Rejilla Protección	Skyddsgaller	
19	VOE 11400568	1					Pin	Goupille	Zapfen	Pasador	Tapp	
20	VOE 951985	1					Spring Pin	Axe de ressort	Federstift	Pasador Resorte	Fjäderpinne	
21	VOE 6624867	1					Lock	Serrure	Schloss	Cierre	Lås	
22	VOE 13946173	4					Flange screw.....	Vis à bride	Flanschschrabe	Torn embridado	Flänsskruv	
23	VOE 13960141	4					Washer.....	Rondelle	Scheibe	Arandela	Bricka	

1		Skyddsgaller, kylare. Rejilla proteccion, radiador. Schutzgitter, Kühler. Grille protection, radiateur. Radiator, kylare. 82274	Catalogue id	Group
2			20008	715
3			Illustr. No	Section
4			1013124	350
5			Issue	Page
			VOE 63E9920008	603

VOLVO

L70E

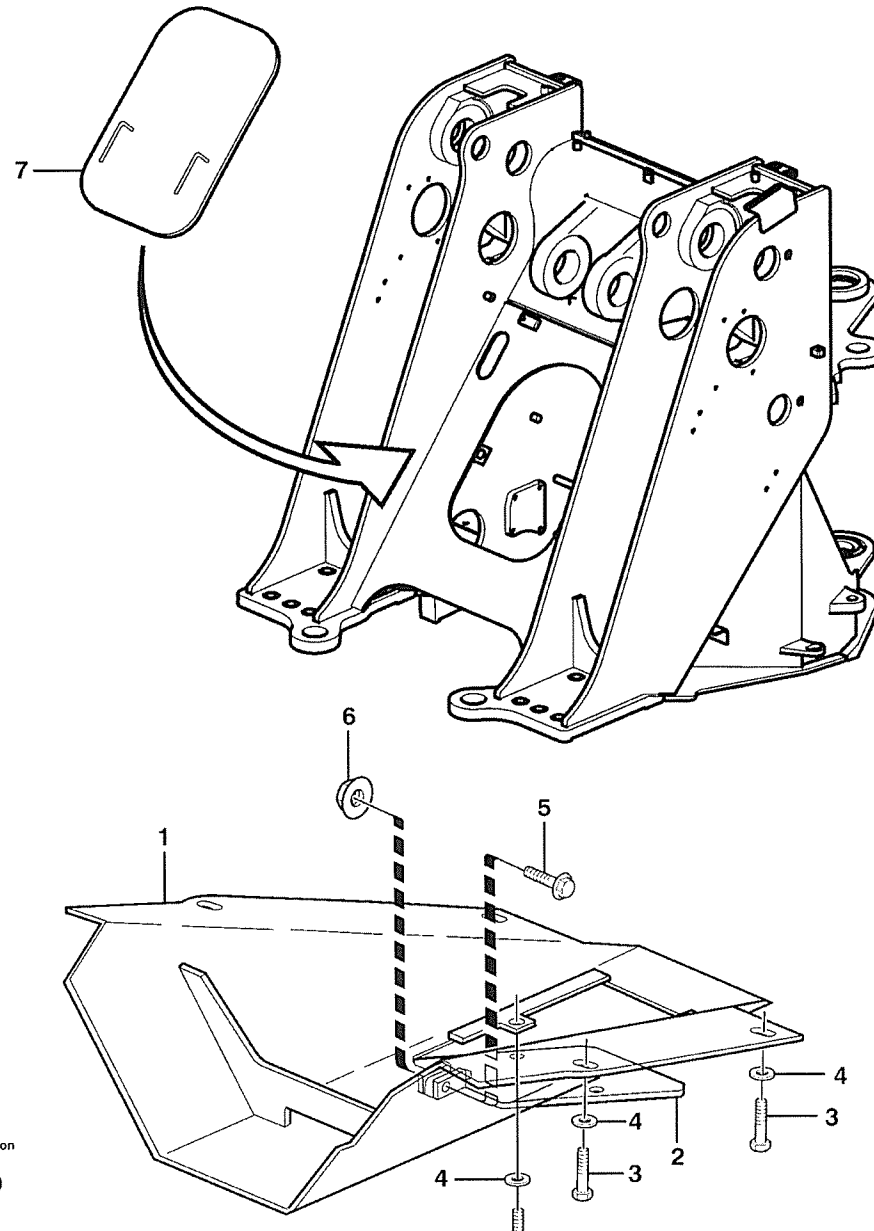

Volvo Construction
Equipment
1009590

Fig.	Part No.	Quantity					P S	K I T	Description	Dénomination	Bezeichnung	Denominación	Benämning	Notes
		1	2	3	4	5								
1	VOE 11180604	1							Belly Guard	Tole Capotage	Schutzblech	Defensa	Bukplåt	
2	VOE 11130393	1							Hatch	Trappe	Luke	Trampilla	Lucka	
3	VOE 13965191	6							Flange screw	Vis à bride	Flanschschraube	Torn embridado	Flänsskruv	
4	VOE 13960145	6							Washer	Rondelle	Scheibe	Arandela	Bricka	
5	VOE 965195	1							Flange screw	Vis à bride	Flanschschraube	Torn embridado	Flänsskruv	
6	VOE 971099	1							Flange Lock Nut	Contre écrou bride ..	Flanschmutter	Contratuer Embr	Flänslåsmutter	(VOE 13971099)
7	VOE 11410859		1	1					Hatch	Trappe	Luke	Trampilla	Lucka	

1	82236	Bukplåt, främre. Defensa, delantera. Schürzenblech, vorne. Tôle capotage, antérieur. Belly guard, front.	Catalogue id	Group
2	STD		20008	715
3	OPEN ROPS		Illustr. No	Section
4			1009590	400
5			Issue	Page
			VOE 63E9920008	605

VOLVO

L70E

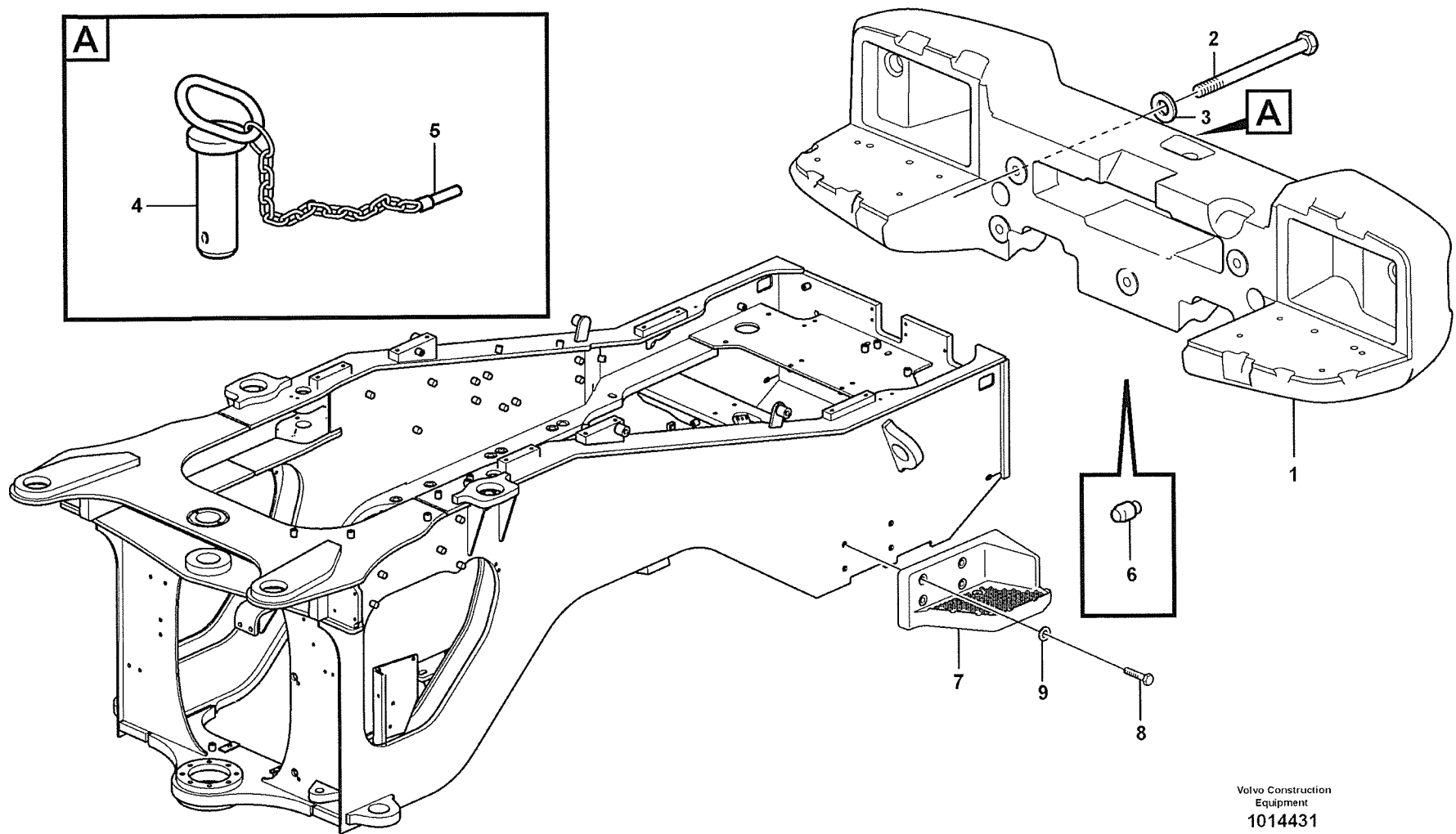
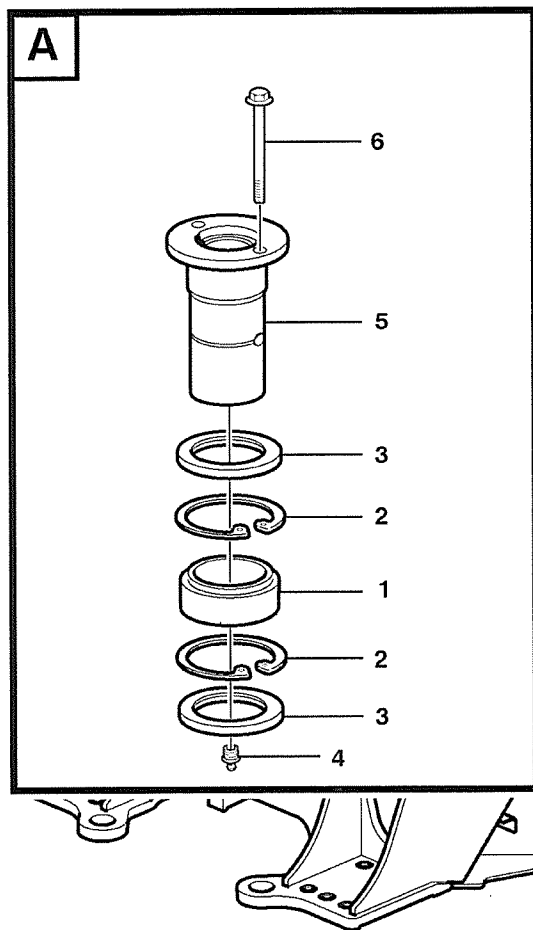

Fig.	Part No.	Quantity			P S	K T	Description	Dénomination	Bezeichnung	Denominación	Benämning	Notes
		1	2	3								
1	VOE 11413929	1			1		Counterweight.....	Contrepoids.....	Gegengewicht	Contrapeso.....	Motvikt.....	
2	VOE 978956	5					Hexagon screw	Vis tête hexagonale ...	Sechskantschraube....	Tornillo hexago.....	Sexkantsskruv.....	
3	VOE 955903	5					Washer.....	Rondelle	Scheibe	Arandela	Bricka.....	
4	VOE 11176778	1					Towing Pin	Boulon Attelage.....	Zugbolzen	Perno Traccion	Dragbult.....	
5	VOE 11093429	1					•Lock Pin	•Goupille Verro.....	•Sicherungsstift	•Pasador Segurid	•Låspinne.....	
6	VOE 11015459	1					Pin.....	Goupille	Zapfen	Pasador.....	Tapp.....	
7	VOE 11176324		1				Counterweight.....	Contrepoids.....	Gegengewicht	Contrapeso.....	Motvikt.....	LH
	VOE 11176218		1				Counterweight.....	Contrepoids.....	Gegengewicht	Contrapeso.....	Motvikt.....	RH
8	VOE 968437		8				Flange screw.....	Vis à bride	Flanschschraube.....	Torn embridado.....	Flänsskruv.....	
9	VOE 13955900		8				Washer.....	Rondelle	Scheibe	Arandela	Bricka.....	

1	33162, 33172	Drag och motvikt Barra de tracción y contrapeso Zug und Gegengewicht Barre attelage et contrepoids Rear hitch and counterweight	Catalogue id	Group
2	80954		20008	716
3	82274		Illustr. No	Section
4			1014431	100
5		STD, OPEN ROPS	Issue	Page
			VOE 63E9920008	607

VOLVO

L70E



Volvo Construction
Equipment
1002948

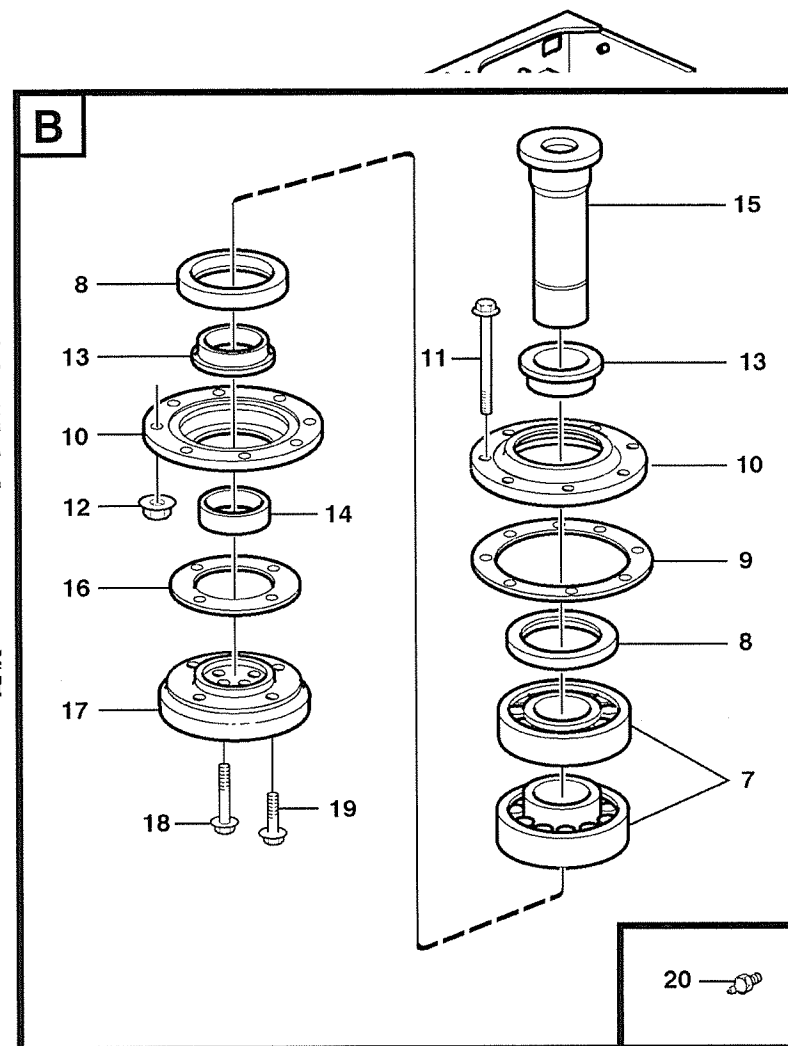
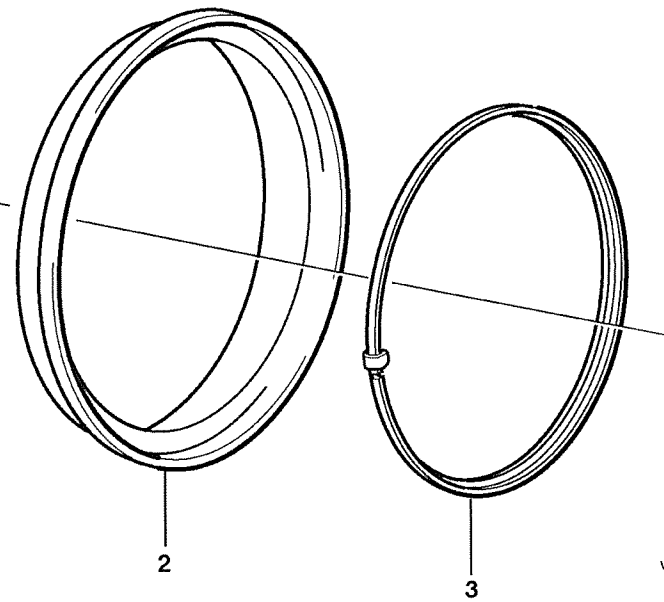
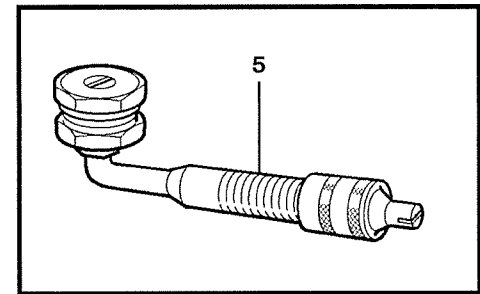
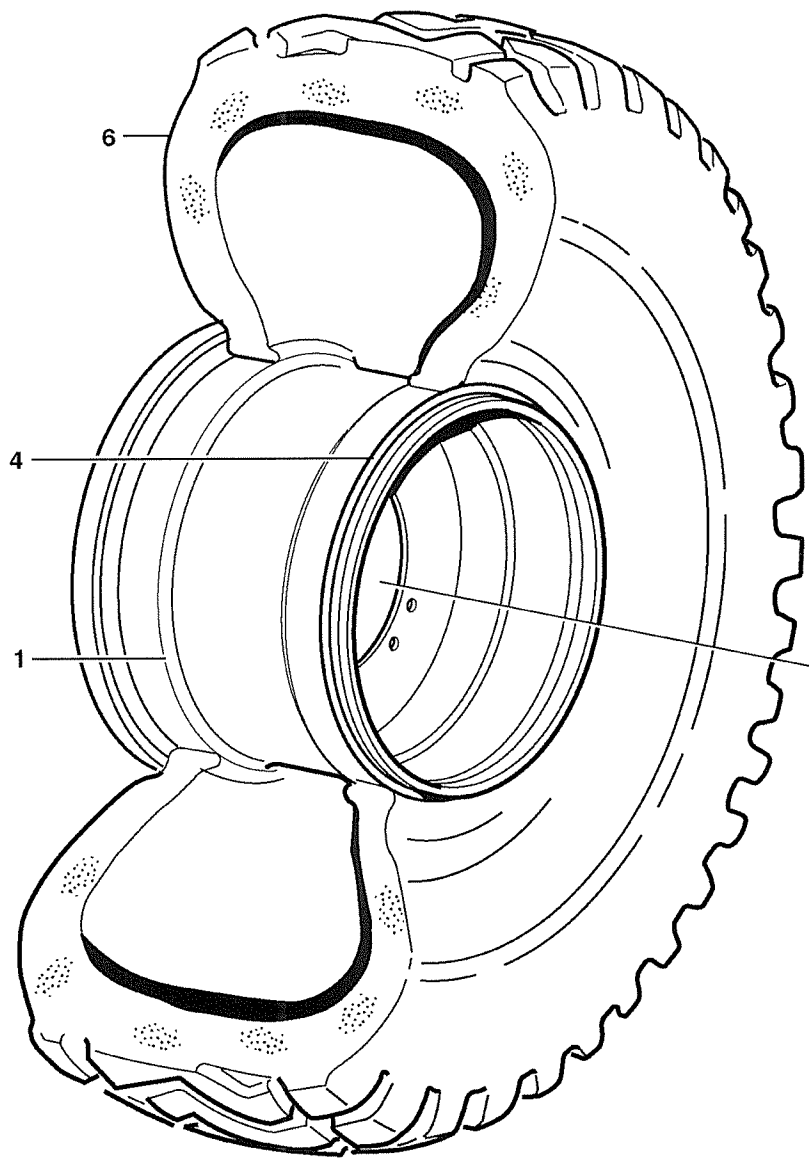

Fig.	Part No.	Quantity			P S	K T	Description	Dénomination	Bezeichnung	Denominación	Benämning	Notes
		1	2	3								
1	VOE 6624649	1					Spherical plain beari ..	Palier articulé	Pendellager	Cojinete articulacion ..	Ledlager	
2	VOE 914552	2					Snap Ring	Circlip	Nutring	Circlip	Spårring	
3	VOE 967941	2					Sealing ring	Bague d'étanchéité ..	Runddichtring	Anillo reten	Tättningsring	
4	VOE 914170	1					Nipple	Raccord	Nippel	Niple	Nippel	
5	VOE 11020095	1					Pin	Goupille	Zapfen	Pasador	Tapp	
6	VOE 946472	2					Flange screw	Vis à bride	Flanschschrabe	Torn embridado	Flänsskruv	
7	VOE 7011094	2					Roller Bearing	Roulement rouleaux ..	Rollenlager	Cojinete Rodillo	Rullager	
8	VOE 958747	2					Sealing ring	Bague d'étanchéité ..	Runddichtring	Anillo reten	Tättningsring	
9	VOE 4945886	REQ					Spacer	Partie Intermédiaire ..	Zwischenstück	Espaciador	Mellandel	THICK = 0,10 MM
	VOE 4945887	REQ					Spacer	Partie Intermédiaire ..	Zwischenstück	Espaciador	Mellandel	THICK = 0,15 MM
	VOE 4945888	REQ					Spacer	Partie Intermédiaire ..	Zwischenstück	Espaciador	Mellandel	THICK = 0,50 MM
10	VOE 4945894	2					Cap	Chapeau	Kappe	Caperuza	Lock	
11	VOE 13965197	8					Flange screw	Vis a bride	Flanschschrabe	Torn embridado	Flänsskruv	
12	VOE 13971096	8					Flange nut	Ecrou accouple	Bundmutter	Tuerca embridad	Flänsmutter	
13	VOE 4945893	2					Bushing	Bague	Buchse	Casquillo	Bussning	
14	VOE 4939925	1					Bushing	Bague	Buchse	Casquillo	Bussning	
15	VOE 4939926	1					Pin	Fiche	Stecker	Ficha	Stift	
16	VOE 4932875	REQ					Shim	Cale Reglage	Nachstellblech	Cuna de calzar	Justerbleck	THICK = 0,1 MM
	VOE 4932876	REQ					Shim	Cale Reglage	Nachstellblech	Cuna de calzar	Justerbleck	THICK = 0,15 MM
	VOE 4932877	REQ					Shim	Cale Reglage	Nachstellblech	Cuna de calzar	Justerbleck	THICK = 0,50 MM
		REQ			NS		Shim	Cale Reglage	Nachstellblech	Cuna de calzar	Justerbleck	THICK = 1,20 MM
17	VOE 4932882	1					Attaching Washer	Rondelle Fixation	Befestigungsscheibe ..	Arandela	Fästbricka	
18	VOE 946473	4					Flange screw	Vis à bride	Flanschschrabe	Torn embridado	Flänsskruv	
19	VOE 13965192	4					Flange screw	Vis à bride	Flanschschrabe	Torn embridado	Flänsskruv	
20	VOE 914167	1					Nipple	Raccord	Nippel	Niple	Nippel	

1		Ramled Articulación de bastidor Rahmenknickgelenk Articulation chassis Frame link	Catalogue id	Group
2			20008	741
3			Illustr. No	Section
4			1002948	100
5		STD, OPEN ROPS	Issue	Page
			VOE 63E9920008	609



Volvo Construction
Equipment
1008052

Fig.	Part No.	Quantity			P S	K I T	Description	Dénomination	Bezeichnung	Denominación	Benämning	Notes
		1	2	3								
1	VOE 11180059	4	4				Rim.....	Cadre	Zarge.....	Marco	Sarg.....	17.00 - 25
2	VOE 4781648	4	4				•Rim Flange	•Flanc Jante	•Felgenhorn.....	•Esquina Llanta	•Fälghorn.....	
3	VOE 4781750	4	4				•Lock Ring.....	•Anneau Verrouillage .	•Schlossring	•Anillo Segurid	•Låsring.....	
4	VOE 4789789	4	4				O-ring	Joint Torique	O-Ring	Junta torica.....	O-ring.....	
5	VOE 11000054	4	4				Valve	Soupape.....	Ventil	Valvula	Ventil.....	
6					NS		Tire.....	Pneu.....	Reifen.....	Neumatico	Däck	

1	82366	Hjul Rueda Rad Roue Wheel	Catalogue id	Group
2	82376		20008	771
3			Illustr. No	Section
4			1008052	100
5			Issue VOE 63E9920008	Page 611

VOLVO

L70E

VOLVO

Construction Equipment

Fig.	Part No.	Quantity			P S	K I T	Description	Dénomination	Bezeichnung	Denominación	Benämning	Notes
		1	2	3								
	VOE 11707439	1					Pump.....	Pompe.....	Pumpe.....	Bomba.....	Pump.....	
1	VOE 11702188	1					•Lock Kit.....	•Kit Serrure.....	•Schlossteilsatz.....	•Juego Seguridad.....	•Låssats.....	
2	VOE 11707569	1					•Reservoir.....	•Reservoir.....	•Behälter.....	•Deposito.....	•Behållare.....	
3	VOE 11708130	1					•Diaphragm.....	•Diaphragme.....	•Membrane.....	•Diafragma.....	•Membran.....	
4	VOE 11704363	1					•Gasket.....	•Joint.....	•Dichtung.....	•Junta.....	•Packning.....	
5	VOE 11707827	1					•Strainer.....	•Crépine.....	•Seiher.....	•Colador.....	•Sil.....	
6	VOE 11988199	1					•Lub Nipple.....	•Graisseur.....	•Schmiernippel.....	•Engrasador.....	•Smörjnippel.....	
6	VOE 914170	1					•Nipple.....	•Raccord.....	•Nippel.....	•Niple.....	•Nippel.....	
7	VOE 11703533	1					•Rubber Cap.....	•Capuchon Caout.....	•Gummikappe.....	•Caperuzon Goma.....	•Gummihatt.....	
8	VOE 11703650	1					•Rubber Cap.....	•Capuchon Caout.....	•Gummikappe.....	•Caperuzon Goma.....	•Gummihatt.....	
9	VOE 11710875	1					•Switch.....	•Interrupteur.....	•Trennschalter.....	•Interruptor.....	•Brytare.....	
10	VOE 11702187	2					•Connector.....	•Raccord.....	•Anschluss.....	•Union.....	•Anslutning.....	
11	VOE 11709582	1					•Cable harness.....	•Faisceau cables.....	•Kabelbaum.....	•Manejo cables.....	•Ledningsmatta.....	
12	VOE 11708673	1					•Ptd Circuit Bd.....	•Carte Circuit.....	•Leiterbahnpl.....	•Placa Circuito.....	•Kretskort.....	
13	VOE 11708249	1					•Anchorage.....	•Fixation.....	•Halterung.....	•Fijacion.....	•Fäste.....	
14	VOE 11707607	1					•Solenoid valve.....	•Vanne electrom.....	•Magnetventil.....	•Electrovalvula.....	•Magnetventil.....	
15	VOE 11702185	1					•Solenoid Coil.....	•Bobine Magneti.....	•Magnetspule.....	•Bobina Magnetic.....	•Magnetspole.....	
16	VOE 11988441	1					•Cable.....	•Cable.....	•Kabel.....	•Cable.....	•Kabel.....	
17	VOE 11702184	1					•Sealing Kit.....	•Jeu Joints.....	•Dichtungssatz.....	•Juego Retenes.....	•Tätningssats.....	
18	VOE 11708248	1					•Cable harness.....	•Faisceau cables.....	•Kabelbaum.....	•Manejo cables.....	•Ledningsmatta.....	
19	VOE 11712713	1					•El Motor.....	•Moteur électrique.....	•Elektromotor.....	•Motor eléctrico.....	•Elmotor.....	
20	VOE 11707567	3					•Piston Kit.....	•Jeu Pistons.....	•Kolbensatz.....	•Juego Piston.....	•Kolvsats.....	

1		Pump:centralsmörjning Bomba:lubricacion central Pumpe:zentralschmierung Pompe:graissage central Pump:central lubrication	Catalogue id	Group
2			20008	993
3			Illustr. No	Section
4			1014374	500
5		82533	Issue	Page
			VOE 63E9920008	977

VOLVO

L70E

VOLVO**L70E**

REPLACED PARTS			PIEZAS SUBSTITUDAS			Catalogue id	Group				
PIÈCES PÉRIMÉES ET REMPLACÉES			ERSATTA ARTIKLAR			20008	1000				
ERSETZTE ARTIKEL						Issue	Page				
						VOE 63E9920008	1				
Part No	Replaced by	Quantity	Part No	Replaced by	Quantity	Part No	Replaced by	Quantity	Part No	Replaced by	Quantity
VOE 11006235	*** USE		VOE 20460122	*** USE		VOE 945408	*** USE				
	VOE 11164645	1.00		VOE 20555437	1.00		VOE 13945408	1.00			
VOE 11025844	*** USE		VOE 20482779	*** USE		VOE 947760	*** USE				
	PANOLIN HIP SYN			VOE 20537210	1.00		FÖR VOLVO BM				
	VOE 11413640	1.00	VOE 20496388	*** USE			VOE 13947760	1.00			
	AGROL MENDO BIO			VOE 20564005	1.00		FÖR MICHIGAN				
	VOE 11413641	1.00	VOE 20498538	*** USE			VOE 12000579	NS			
	BP BIOHYD SES 4			VOE 11700474	1.00	VOE 948400	*** USE				
	VOE 11413642	1.00	VOE 20502113	*** USE			FÖR VOLVO BM				
VOE 11037710	*** USE			VOE 20574451	1.00		VOE 13948400	1.00			
	VOE 11418086	1.00	VOE 20516716	*** USE			FÖR MICHIGAN				
VOE 11039291	*** USE			VOE 20450820	1.00		VOE 12000612	1.00			
	VOE 11170098	1.00	VOE 20517286	*** USE		VOE 954430	*** USE				
VOE 11055037	*** USE			VOE 20533238	SS		VOE 970554	1.00			
	VOE 11003865	1.00	VOE 263004	*** USE		VOE 954434	*** USE				
VOE 11104607	*** USE			VOE 6212888	1.00		VOE 970559	1.00			
	VOE 11164585	1.00	VOE 3161983	*** USE		VOE 954444	*** USE				
VOE 11170070	*** USE			VOE 20577135	1.00		VOE 970625	1.00			
	VOE 14514356	1.00		VOE 11713259	1.00	VOE 954445	*** USE				
VOE 11180438	*** USE		VOE 4898495	*** USE			VOE 970626	1.00			
	VOE 11164585	1.00		VOE 11004094	1.00	VOE 954449	*** USE				
VOE 11413035	*** USE		VOE 4932797	*** USE			VOE 970632	1.00			
	VOE 11413237	1.00		VOE 11003865	1.00	VOE 954453	*** USE				
VOE 11700522	*** USE		VOE 4932840	*** USE			VOE 970663	1.00			
	VOE 20412325	1.00		VOE 11003865	1.00	VOE 954454	*** USE				
VOE 11988218	*** USE		VOE 4935704	*** USE			VOE 970665	1.00			
	VOE 11713057	1.00		VOE 11003865	1.00	VOE 955900	*** USE				
VOE 13954427	*** USE		VOE 4948092	*** USE			FOR VOLVO BM				
	VOE 970550	1.00		VOE 11003865	1.00		VOE 13955900	1.00			
VOE 20405589	*** USE		VOE 4948103	*** USE			FOR MICHIGAN				
	VOE 20557208	1.00		VOE 11003865	1.00		VOE 12000814	1.00			
VOE 20459162	*** USE		VOE 4952167	*** USE		VOE 966813	*** USE				
	VOE 20557401	1.00		VOE 11004094	1.00		VOE 977329	1.00			
VOE 20459843	*** USE		VOE 4952173	*** USE							
	VOE 24426690	1.00		VOE 11003865	1.00						

Part No	Group	Sect	Page	Part No	Group	Sect	Page	Part No	Group	Sect	Page	Part No	Group	Sect	Page	Part No	Group	Sect	Page
11164872	881	150	765	VOE 1096615	379	900	379	VOE 11003221	371	350	233	VOE 11005107	945	550	947	VOE 11006106	916	300	891
11164878	380	125	387	VOE 1096618	371	500	243	VOE 11003291	874	250	755	VOE 11005427	945	550	947	VOE 11006119	881	200	767
11180880	353	200	191	VOE 1096618	371	550	251	VOE 11003417	914	250	869	VOE 11005430	945	550	947	VOE 11006120	881	200	767
11302146	860	150	713	VOE 1096618	379	900	379	VOE 11003417	914	250	871	VOE 11005777	371	600	255	VOE 11006123	873	200	743
11302148	860	150	713	VOE 1096619	371	250	221	VOE 11003417	914	300	873	VOE 11005777	851	100	689	VOE 11006129	852	400	707
11302217	860	150	713	VOE 1096619	371	300	227	VOE 11003417	914	300	875	VOE 11005777	851	150	691	VOE 11006132	852	400	707
14340957	371	300	229	VOE 1096619	371	400	235	VOE 11003531	914	250	869	VOE 11005777	882	100	769	VOE 11006133	852	400	707
VOE 1069507	451	150	467	VOE 1096619	371	500	241	VOE 11003531	914	300	875	VOE 11005913	371	1650	315	VOE 11006134	852	400	707
VOE 1069507	451	200	469	VOE 1096619	371	525	245	VOE 11003679	371	1000	281	VOE 11005913	386	150	405	VOE 11006142	873	200	743
VOE 1069507	451	250	471	VOE 1096619	371	550	249	VOE 11003679	882	550	781	VOE 11005938	818	100	631	VOE 11006143	873	200	743
VOE 1069849	461	150	479	VOE 1096619	371	650	257	VOE 11003865	897	100	793	VOE 11005939	818	100	631	VOE 11006145	380	150	391
VOE 1083597	393	100	411	VOE 1096619	371	700	261	VOE 11003865	897	300	801	VOE 11005947	831	100	669	VOE 11006157	872	125	729
VOE 1088846	873	200	743	VOE 1096619	371	950	275	VOE 11003865	897	300	803	VOE 11005984	841	100	679	VOE 11006159	810	150	627
VOE 1089049	873	200	745	VOE 1096619	371	1000	281	VOE 11003865	924	200	913	VOE 11005990	525	100	531	VOE 11006159	810	200	629
VOE 1089953	380	100	383	VOE 1096619	371	1500	311	VOE 11004094	897	100	793	VOE 11005998	641	100	549	VOE 11006162	810	150	627
VOE 1089953	380	125	387	VOE 1096619	371	1700	317	VOE 11004094	897	300	801	VOE 11006029	841	100	679	VOE 11006225	371	850	269
VOE 1095059	371	250	223	VOE 1096619	372	200	331	VOE 11004094	924	200	913	VOE 11006034	882	150	771	VOE 11006225	371	875	271
VOE 1095059	371	300	229	VOE 1096619	372	200	333	VOE 11004157	882	550	779	VOE 11006035	882	150	771	VOE 11006226	371	850	269
VOE 1095059	371	800	267	VOE 1096619	379	900	379	VOE 11004396	945	200	925	VOE 11006036	882	150	771	VOE 11006229	371	600	253
VOE 1095059	371	1100	287	VOE 11000054	771	100	611	VOE 11004396	945	250	929	VOE 11006043	914	400	879	VOE 11006235	641	150	551
VOE 1095059	371	1350	301	VOE 11000257	371	500	243	VOE 11004943	269	150	145	VOE 11006044	852	100	693	VOE 11006248	525	100	531
VOE 1095059	379	150	345	VOE 11000257	371	525	247	VOE 11004943	269	250	147	VOE 11006044	852	450	709	VOE 11006249	874	250	755
VOE 1095059	379	900	379	VOE 11000257	371	1300	297	VOE 11005014	945	150	923	VOE 11006059	882	500	777	VOE 11006293	810	150	627
VOE 1096614	371	550	251	VOE 11000257	379	800	373	VOE 11005014	945	200	925	VOE 11006061	641	100	549	VOE 11006296	371	850	269
VOE 1096614	372	200	331	VOE 11000286	321	150	171	VOE 11005014	945	500	945	VOE 11006074	363	150	203	VOE 11006297	371	850	269
VOE 1096614	379	900	379	VOE 11003048	223	150	83	VOE 11005015	945	200	925	VOE 11006076	882	550	781	VOE 11006299	914	350	877
VOE 1096615	371	500	241	VOE 11003048	841	150	681	VOE 11005015	945	250	929	VOE 11006079	393	100	411	VOE 11006308	865	100	719
VOE 1096615	371	525	245	VOE 11003048	916	500	899	VOE 11005017	945	200	925	VOE 11006081	865	100	719	VOE 11006414	818	100	631
VOE 1096615	371	600	253	VOE 11003050	911	500	837	VOE 11005017	945	550	947	VOE 11006082	865	100	719	VOE 11006420	841	100	679
VOE 1096615	371	850	269	VOE 11003153	386	100	399	VOE 11005052	645	200	559	VOE 11006083	865	100	719	VOE 11006421	841	100	679
VOE 1096615	371	875	271	VOE 11003153	914	250	869	VOE 11005057	945	500	945	VOE 11006084	865	100	719	VOE 11006430	525	100	531
VOE 1096615	371	1450	307	VOE 11003153	914	300	873	VOE 11005061	945	550	947	VOE 11006085	865	100	719	VOE 11006435	874	200	751
VOE 1096615	371	1500	311	VOE 11003153	914	300	875	VOE 11005090	945	550	947	VOE 11006088	641	100	549	VOE 11006457	841	100	679
VOE 1096615	372	200	331	VOE 11003158	914	250	869	VOE 11005091	645	200	559	VOE 11006103	872	125	731	VOE 11006478	843	100	683
VOE 1096615	372	200	333	VOE 11003158	914	300	875	VOE 11005099	945	250	929	VOE 11006104	393	100	411	VOE 11006490	874	300	759

NUMERICAL INDEX

RÉPERTOIRE DE NUMÉROS

NUMMERNREGISTER

INDICE DE NÚMERO

NUMMERREGISTER

Catalogue id	Group
20008	1000
Issue	Page
VOE 63E9920008	1

VOLVO

L70E

VOLVO**L70E**

NUMERICAL INDEX												INDICE DE NÚMERO												Catalogue id 20008		Group 1000																																					
RÉPERTOIRE DE NUMÉROS												NUMMERREGISTER												Issue VOE 63E9920008		Page 2																																					
NUMMERNREGISTER																																																															
Part No				Group				Sect Page				Part No				Group				Sect Page				Part No				Group				Sect Page				Part No				Group				Sect Page																			
VOE 11006493				851				100				689				VOE 11006944				810				200				629				VOE 11007410				852				450				709				VOE 11015258				945				410				941			
VOE 11006554				641				100				549				VOE 11006944				837				200				677				VOE 11007421				831				150				673				VOE 11015263				451				100				465			
VOE 11006631				873				150				741				VOE 11006944				881				150				765				VOE 11007421				843				200				687				VOE 11015263				945				400				939			
VOE 11006632				873				150				741				VOE 11006952				872				125				729				VOE 11007425				882				150				771				VOE 11015453				223				150				81			
VOE 11006633				873				150				741				VOE 11006971				810				150				627				VOE 11007489				882				300				775				VOE 11015453				263				125				127			
VOE 11006635				872				125				729				VOE 11006971				810				200				629				VOE 11007493				851				100				689				VOE 11015453				645				100				555			
VOE 11006638				872				125				729				VOE 11006973				380				150				391				VOE 11007497				363				250				207				VOE 11015454				263				125				127			
VOE 11006706				831				100				669				VOE 11006983				872				125				729				VOE 11007497				837				200				677				VOE 11015454				645				100				553			
VOE 11006706				843				200				687				VOE 11006988				380				100				383				VOE 11007675				874				250				753				VOE 11015454				911				250				823			
VOE 11006711				641				100				549				VOE 11006988				831				150				673				VOE 11007828				843				100				683				VOE 11015454				912				100				841			
VOE 11006712				641				100				549				VOE 11006991				810				200				629				VOE 11007851				843				100				683				VOE 11015454				916				400				897			
VOE 11006726				851				100				689				VOE 11006991				831				150				671				VOE 11007860				882				550				779				VOE 11015455				491				100				505			
VOE 11006726				882				100				769				VOE 11006991				837				200				677				VOE 11007861				882				500				777				VOE 11015455				912				100				841			
VOE 11006738				831				150				671				VOE 11006992				882				100				769				VOE 11007862				882				550				779				VOE 11015455				916				100				881			
VOE 11006738				860				150				713				VOE 11007005				874				250				753				VOE 11007864				882				500				777				VOE 11015459				716				100				607			
VOE 11006785				851				100				689				VOE 11007026				872				125				729				VOE 11007869				882				500				777				VOE 11015609				945				150				923			
VOE 11006785				881				150				765				VOE 11007034				843				200				687				VOE 11007871				882				550				779				VOE 11015610				945				200				925			
VOE 11006795				851				100				689				VOE 11007040				380				150				391				VOE 11007896				380				100				383				VOE 11015638				851				150				691			
VOE 11006796				851				100				689				VOE 11007040				873				200				745				VOE 11007896				380				125				387				VOE 11015638				896				100				783			
VOE 11006797				851				100				689				VOE 11007057				874				250				753				VOE 11007932				882				550				779				VOE 11015638				896				125				785			
VOE 11006800				873				150				741				VOE 11007080				852				400				707				VOE 11007955				371				1000				281				VOE 11015639				851				150				691			
VOE 11006824				525				100				531				VOE 11007110				852				400				707				VOE 11007955				386				150				403				VOE 11015639				896				100				783			
VOE 11006824				841				100				679				VOE 11007137				874				250				753				VOE 11007955				882				550				779				VOE 11015639				896				125				785			
VOE 11006824				882				500				777				VOE 11007207				872				200				735				VOE 11007958				882				500				777				VOE 11015640				313				100				165			
VOE 11006826				831				100				669				VOE 11007208				872				125				729				VOE 11007961				843				100				683				VOE 11015640				313				150				167			
VOE 11006826				843				200				687				VOE 11007220				831				150				673				VOE 11007966				371				1000				281				VOE 11015641				313				100				165			
VOE 11006834				872				250				737				VOE 11007246				851				100				689				VOE 11007966				882				550				779				VOE 11015641				313				150				167			
VOE 11006880				372				100				325				VOE 11007246				851				150				691				VOE 11007975				851				100				689				VOE 11015674				945				200				925			
VOE 11006880				393				100				411				VOE 11007281				831				150				673				VOE 11007995				363				250				207				VOE 11015720				874				300				757			
VOE 11006886				831				150				671				VOE 11007291				874				250				753				VOE 11009043				371				1200				293				VOE 11015747				945				200				925			
VOE 11006888				831				150				671				VOE 11007308				882				300				775				VOE 11009043				371				1250				295				VOE 11015748				945				550				947			
VOE 11006889				818				100				631				VOE 11007345				872				200				735				VOE 11009043				371				1800				321				VOE 11015751				945				250				929			
VOE 11006914				881				200				767				VOE 11007385				882				500				777				VOE 11014127				916				200				885				VOE 11015759				945				350				937			
VOE 11016067				896				200				789				VOE 11016067				896				200				789				VOE 11016067				896				200				789				VOE 11016067				896				200				789			
VOE 11016068				896				200				789				VOE 11016068				896				200				789				VOE 11016068				896				200				789				VOE 11016068				896				200				789			
VOE 11016069				896				200				789				VOE 11016069				896				200				789				VOE 11016069				896				200				789				VOE 11016069				896				200				789			
VOE 11016070				896				200				789				VOE 11016070				896				200				789				VOE 11016070				896				200				789				VOE 11016070				896				200				789			
VOE 11016071				896				200				789				VOE 11016071				896				200				789				VOE 11016071				896				200				789				VOE 11016071				896				200				789			
VOE 11016072				896				200				789				VOE 11016072				896				200				789				VOE 11016072				896				200				789				VOE 11016072				896				200				789			
VOE 11016075				896				200				789				VOE 11016075				896				200				789				VOE 11016075				896				200				789				VOE 11016075				896				200				789			
VOE 11016121				945				350				937				VOE 11016121				945				350				937				VOE 11016121				945				350				937				VOE 11016121				945				350				937			
VOE 11018236				420				150				425				VOE 11018236				420				150				425				VOE 11018236				420				150				425				VOE 11018236				420				150				425			
VOE 11018248				645				350				565				VOE 11018248				645				350				565				VOE 11018248				645				350				565				VOE 11018248				645				350				565			
VOE 11018250				645				350				565				VOE 11018250				645				350				565				VOE 11018250				645				350				565				VOE 11018250				645				350				565			
VOE 11019434				522				100				517				VOE 11019434				522				100				517				VOE 11019434				522				100				517				VOE 11019434				522				100				517			
VOE 11019434				645				100				555				VOE 11019434				645				100				555				VOE 11019434				645				100				555				VOE 11019434				645				100				555			
VOE 11019676				711				100				591</																																																			

Part No	Group	Sect	Page	Part No	Group	Sect	Page	Part No	Group	Sect	Page	Part No	Group	Sect	Page	Part No	Group	Sect	Page
VOE 11025709	874	300	759	VOE 11027568	897	300	801	VOE 11034830	463	250	495	VOE 11036023	421	960	461	VOE 11037723	421	750	457
VOE 11025816	451	100	465	VOE 11031769	420	150	425	VOE 11034831	461	150	481	VOE 11036024	421	450	443	VOE 11037814	421	600	451
VOE 11025816	945	150	923	VOE 11032552	873	150	741	VOE 11034831	463	150	489	VOE 11036025	421	400	441	VOE 11037814	421	700	455
VOE 11025816	945	200	925	VOE 11033093	261	500	121	VOE 11034831	463	250	495	VOE 11036178	421	400	439	VOE 11037814	421	750	459
VOE 11025816	945	250	929	VOE 11033214	321	100	169	VOE 11034862	517	100	515	VOE 11036260	421	200	435	VOE 11038448	414	100	421
VOE 11025816	945	300	933	VOE 11033572	261	200	115	VOE 11034996	516	100	513	VOE 11036370	421	960	461	VOE 11039005	379	150	347
VOE 11025816	945	350	937	VOE 11034156	461	100	477	VOE 11035001	461	200	483	VOE 11036525	421	400	439	VOE 11039050	379	150	345
VOE 11025844	897	300	803	VOE 11034156	463	100	485	VOE 11035031	463	100	485	VOE 11036593	421	600	449	VOE 11039099	371	950	275
VOE 11025923	218	100	73	VOE 11034256	461	100	477	VOE 11035032	463	100	485	VOE 11036593	421	700	453	VOE 11039099	371	1000	279
VOE 11025923	911	550	839	VOE 11034256	463	100	485	VOE 11035311	463	150	489	VOE 11036824	421	200	433	VOE 11039099	371	1200	291
VOE 11025923	924	150	909	VOE 11034319	463	150	489	VOE 11035345	517	100	515	VOE 11036825	421	200	433	VOE 11039099	379	150	345
VOE 11025923	945	150	923	VOE 11034319	463	250	495	VOE 11035346	517	100	515	VOE 11036826	421	200	433	VOE 11039109	379	150	343
VOE 11025923	945	200	925	VOE 11034320	463	150	489	VOE 11035347	516	100	513	VOE 11036827	421	200	433	VOE 11039110	379	150	343
VOE 11025923	945	250	929	VOE 11034320	463	250	495	VOE 11035348	516	100	513	VOE 11036828	421	200	433	VOE 11039117	379	150	345
VOE 11025923	945	300	933	VOE 11034321	463	150	489	VOE 11035366	516	100	513	VOE 11036829	421	200	433	VOE 11039140	380	200	395
VOE 11025923	945	350	937	VOE 11034321	463	250	495	VOE 11035366	517	100	515	VOE 11036831	421	200	433	VOE 11039141	371	1550	313
VOE 11025923	993	250	961	VOE 11034507	461	200	483	VOE 11035450	461	100	477	VOE 11036832	421	200	433	VOE 11039141	380	200	395
VOE 11025954	914	200	867	VOE 11034507	463	200	493	VOE 11035523	463	200	493	VOE 11036892	421	600	451	VOE 11039151	371	1200	293
VOE 11026072	897	100	793	VOE 11034512	461	200	483	VOE 11035528	517	100	515	VOE 11036893	421	750	457	VOE 11039151	380	200	395
VOE 11026256	911	100	813	VOE 11034512	463	200	493	VOE 11035554	461	200	483	VOE 11036894	421	200	433	VOE 11039154	371	200	219
VOE 11026287	896	150	787	VOE 11034513	461	200	483	VOE 11035554	463	200	493	VOE 11036895	421	200	435	VOE 11039193	261	200	117
VOE 11026547	715	350	603	VOE 11034513	463	200	493	VOE 11035586	463	100	485	VOE 11037056	421	750	457	VOE 11039193	386	150	401
VOE 11026615	911	100	813	VOE 11034514	461	200	483	VOE 11035625	463	150	489	VOE 11037108	421	600	449	VOE 11039193	386	150	403
VOE 11026729	897	100	793	VOE 11034514	463	200	493	VOE 11035637	517	100	515	VOE 11037108	421	700	453	VOE 11039193	421	450	443
VOE 11026729	897	300	801	VOE 11034695	461	150	479	VOE 11035816	463	200	493	VOE 11037138	421	600	449	VOE 11039193	461	100	477
VOE 11026730	897	100	793	VOE 11034696	461	150	479	VOE 11035817	463	200	493	VOE 11037138	421	700	453	VOE 11039193	463	100	487
VOE 11026730	897	300	801	VOE 11034697	461	150	479	VOE 11035819	461	200	483	VOE 11037146	421	750	457	VOE 11039205	380	200	395
VOE 11026933	911	150	815	VOE 11034828	461	150	479	VOE 11035850	463	150	489	VOE 11037147	421	600	449	VOE 11039219	468	100	499
VOE 11026934	911	150	815	VOE 11034828	463	150	489	VOE 11035850	463	250	495	VOE 11037147	421	700	453	VOE 11039220	380	100	383
VOE 11026989	711	100	591	VOE 11034828	463	250	495	VOE 11035994	461	150	479	VOE 11037147	421	750	457	VOE 11039220	380	125	387
VOE 11027212	945	450	943	VOE 11034829	461	150	479	VOE 11035998	463	150	489	VOE 11037153	421	600	449	VOE 11039220	831	150	673
VOE 11027417	897	200	799	VOE 11034829	463	150	489	VOE 11035998	463	250	495	VOE 11037153	421	700	453	VOE 11039224	380	100	383
VOE 11027540	451	100	465	VOE 11034829	463	250	495	VOE 11036001	421	100	429	VOE 11037153	421	750	457	VOE 11039224	380	125	387
VOE 11027566	897	100	793	VOE 11034830	461	150	481	VOE 11036019	421	400	439	VOE 11037710	421	250	437	VOE 11039224	380	150	391
VOE 11027566	897	300	801	VOE 11034830	463	150	489	VOE 11036020	421	400	439	VOE 11037721	421	700	453	VOE 11039226	380	100	383

NUMERICAL INDEX

RÉPERTOIRE DE NUMÉROS

NUMMERNREGISTER

INDICE DE NÚMERO

NUMMERREGISTER

Catalogue id	Group
20008	1000
Issue	Page
VOE 63E9920008	3

VOLVO

L70E

VOLVO**L70E**

NUMERICAL INDEX				INDICE DE NÚMERO				Catalogue id	Group						
RÉPERTOIRE DE NUMÉROS				NUMMERREGISTER				20008	1000						
NUMMERNREGISTER								Issue	Page						
								VOE 63E9920008	4						
Part No	Group	Sect	Page	Part No	Group	Sect	Page	Part No	Group	Sect	Page	Part No	Group	Sect	Page
VOE 11039226	831	150	673	VOE 11039397	371	650	257	VOE 11039535	380	100	383	VOE 11039688	371	500	243
VOE 11039228	380	100	383	VOE 11039397	371	700	263	VOE 11039535	380	125	387	VOE 11039688	371	850	269
VOE 11039228	380	125	387	VOE 11039397	371	800	267	VOE 11039553	353	100	187	VOE 11039688	371	875	271
VOE 11039228	831	150	673	VOE 11039397	371	1350	301	VOE 11039557	263	150	135	VOE 11039689	371	500	243
VOE 11039233	363	100	201	VOE 11039397	371	1650	315	VOE 11039557	386	150	401	VOE 11039689	371	850	269
VOE 11039233	363	250	207	VOE 11039397	379	150	345	VOE 11039560	371	1000	281	VOE 11039689	371	875	271
VOE 11039234	363	100	201	VOE 11039398	371	300	227	VOE 11039560	882	550	779	VOE 11039694	380	200	393
VOE 11039234	363	250	207	VOE 11039398	371	400	235	VOE 11039564	380	200	393	VOE 11039695	380	200	393
VOE 11039248	380	100	383	VOE 11039398	371	700	261	VOE 11039565	380	200	393	VOE 11039696	371	1450	307
VOE 11039248	380	125	387	VOE 11039398	379	150	345	VOE 11039566	380	200	395	VOE 11039700	371	1450	307
VOE 11039262	371	650	257	VOE 11039409	380	100	383	VOE 11039574	386	150	403	VOE 11039706	380	200	395
VOE 11039262	371	700	263	VOE 11039409	380	125	387	VOE 11039574	421	450	443	VOE 11039709	371	300	227
VOE 11039262	379	800	373	VOE 11039439	371	850	269	VOE 11039577	386	150	403	VOE 11039709	371	300	229
VOE 11039275	379	150	347	VOE 11039439	371	1000	281	VOE 11039577	522	300	523	VOE 11039709	371	800	267
VOE 11039276	353	100	187	VOE 11039439	882	550	781	VOE 11039581	911	150	817	VOE 11039709	371	1100	287
VOE 11039288	363	150	203	VOE 11039443	379	900	379	VOE 11039585	380	200	395	VOE 11039709	371	1750	319
VOE 11039289	363	150	203	VOE 11039448	371	1200	293	VOE 11039617	386	150	403	VOE 11039709	379	150	347
VOE 11039290	363	150	203	VOE 11039450	380	200	393	VOE 11039617	522	300	523	VOE 11039710	371	250	221
VOE 11039291	362	200	197	VOE 11039477	380	200	393	VOE 11039658	522	300	523	VOE 11039710	371	400	235
VOE 11039302	371	1300	299	VOE 11039480	380	200	393	VOE 11039660	372	200	331	VOE 11039710	371	700	263
VOE 11039302	371	1400	305	VOE 11039481	380	200	393	VOE 11039663	371	300	227	VOE 11039710	379	150	347
VOE 11039302	372	100	325	VOE 11039482	380	200	395	VOE 11039663	379	150	347	VOE 11039713	371	250	225
VOE 11039330	379	900	379	VOE 11039491	371	500	243	VOE 11039664	379	150	347	VOE 11039713	371	950	275
VOE 11039332	371	1800	321	VOE 11039491	371	1000	279	VOE 11039665	371	250	221	VOE 11039713	379	800	373
VOE 11039341	371	1200	293	VOE 11039491	371	1200	291	VOE 11039665	371	300	229	VOE 11039714	371	250	225
VOE 11039341	371	1250	295	VOE 11039491	371	1750	319	VOE 11039665	371	1650	315	VOE 11039714	371	950	275
VOE 11039341	371	1800	321	VOE 11039491	379	150	343	VOE 11039665	379	150	347	VOE 11039714	379	800	373
VOE 11039378	379	150	345	VOE 11039491	874	250	755	VOE 11039670	379	600	367	VOE 11039715	379	800	373
VOE 11039380	371	1450	307	VOE 11039505	380	200	395	VOE 11039671	379	600	367	VOE 11039725	386	150	405
VOE 11039380	380	200	395	VOE 11039515	363	250	209	VOE 11039681	371	850	269	VOE 11039725	911	150	817
VOE 11039390	380	200	393	VOE 11039515	380	200	395	VOE 11039681	371	1450	307	VOE 11039728	362	100	193
VOE 11039397	353	200	191	VOE 11039527	363	100	201	VOE 11039681	371	1450	309	VOE 11039750	881	200	767
VOE 11039397	371	200	219	VOE 11039527	363	250	207	VOE 11039685	371	500	243	VOE 11039800	272	100	151
												VOE 11041346	371	500	243
												VOE 11041349	371	525	247
												VOE 11041350	371	550	251

Part No	Group	Sect	Page	Part No	Group	Sect	Page	Part No	Group	Sect	Page	Part No	Group	Sect	Page	Part No	Group	Sect	Page
VOE 11041399	371	850	269	VOE 11079461	860	150	713	VOE 11102336	461	200	483	VOE 11104125	852	100	695	VOE 11104446	872	125	729
VOE 11041399	371	875	271	VOE 11079470	860	150	713	VOE 11102336	463	200	493	VOE 11104125	852	300	703	VOE 11104449	843	100	683
VOE 11041913	371	900	273	VOE 11079497	860	150	713	VOE 11102446	461	100	477	VOE 11104133	882	550	781	VOE 11104451	843	200	687
VOE 11041913	371	1050	283	VOE 11088054	945	500	945	VOE 11102447	463	100	485	VOE 11104146	882	550	779	VOE 11104463	831	150	671
VOE 11043021	924	300	917	VOE 11088175	945	500	945	VOE 11102575	516	100	513	VOE 11104180	882	150	771	VOE 11104464	831	150	671
VOE 11043022	916	200	887	VOE 11088600	945	500	945	VOE 11102585	461	200	483	VOE 11104181	882	150	771	VOE 11104469	810	200	629
VOE 11043114	256	100	101	VOE 11088650	945	500	945	VOE 11102586	463	200	493	VOE 11104240	837	200	677	VOE 11104478	872	200	735
VOE 11045750	924	150	909	VOE 11090363	916	300	891	VOE 11102623	461	150	479	VOE 11104241	874	250	755	VOE 11104479	872	200	735
VOE 11046803	269	250	147	VOE 11090549	491	100	505	VOE 11102823	461	200	483	VOE 11104254	852	100	693	VOE 11104485	882	100	769
VOE 11048019	945	200	925	VOE 11091337	945	300	933	VOE 11102823	463	200	493	VOE 11104254	852	150	697	VOE 11104509	843	200	687
VOE 11048019	945	300	933	VOE 11092421	872	125	729	VOE 11102845	463	150	489	VOE 11104254	852	200	699	VOE 11104509	860	150	713
VOE 11048019	945	350	937	VOE 11093429	716	100	607	VOE 11102846	463	150	489	VOE 11104272	852	450	709	VOE 11104514	380	100	385
VOE 11048020	945	150	923	VOE 11099101	711	100	591	VOE 11102856	463	150	489	VOE 11104273	852	100	693	VOE 11104514	380	125	389
VOE 11048020	945	200	925	VOE 11099238	269	150	145	VOE 11102858	463	200	493	VOE 11104273	852	200	699	VOE 11104519	837	200	677
VOE 11048020	945	250	929	VOE 11099238	269	250	147	VOE 11102861	461	200	483	VOE 11104274	852	100	693	VOE 11104523	837	200	677
VOE 11048020	945	300	933	VOE 11100023	865	250	723	VOE 11102861	463	200	493	VOE 11104274	852	250	701	VOE 11104554	873	150	741
VOE 11048020	945	350	937	VOE 11100024	865	250	723	VOE 11102864	517	100	515	VOE 11104276	873	200	743	VOE 11104555	873	150	741
VOE 11048063	647	200	577	VOE 11100185	916	300	891	VOE 11103225	517	100	515	VOE 11104279	873	200	743	VOE 11104558	851	100	689
VOE 11048081	945	250	929	VOE 11100354	460	100	473	VOE 11103303	461	100	477	VOE 11104329	851	100	689	VOE 11104559	851	100	689
VOE 11050490	897	150	797	VOE 11100558	916	300	891	VOE 11104009	363	250	207	VOE 11104343	843	100	683	VOE 11104572	851	100	689
VOE 11054659	217	150	71	VOE 11100559	916	300	891	VOE 11104014	852	100	693	VOE 11104344	831	150	673	VOE 11104573	873	200	745
VOE 11054692	217	150	71	VOE 11100715	371	100	211	VOE 11104015	852	100	693	VOE 11104344	843	100	683	VOE 11104593	843	150	685
VOE 11054692	911	150	817	VOE 11100853	522	300	523	VOE 11104015	852	300	703	VOE 11104349	881	100	763	VOE 11104603	882	200	773
VOE 11055037	897	100	793	VOE 11100854	371	1200	293	VOE 11104016	852	100	693	VOE 11104371	851	100	689	VOE 11104606	321	100	169
VOE 11055037	897	300	801	VOE 11100854	371	1250	295	VOE 11104016	852	350	705	VOE 11104371	872	200	735	VOE 11104606	363	200	205
VOE 11055905	460	150	475	VOE 11101059	945	200	925	VOE 11104018	852	350	705	VOE 11104372	872	200	735	VOE 11104606	371	400	237
VOE 11057786	810	150	627	VOE 11101827	371	1150	289	VOE 11104040	843	100	683	VOE 11104399	353	150	189	VOE 11104606	371	750	265
VOE 11057786	821	200	643	VOE 11101827	912	550	849	VOE 11104075	843	200	687	VOE 11104399	362	150	195	VOE 11104606	372	200	331
VOE 11058193	872	150	733	VOE 11101827	916	400	897	VOE 11104092	852	100	693	VOE 11104399	810	150	627	VOE 11104606	491	100	505
VOE 11075841	911	550	839	VOE 11102049	461	150	479	VOE 11104092	852	450	709	VOE 11104411	872	125	729	VOE 11104606	522	300	525
VOE 11078015	882	100	769	VOE 11102146	461	150	479	VOE 11104093	852	100	693	VOE 11104415	872	125	729	VOE 11104606	645	100	555
VOE 11079238	860	100	711	VOE 11102187	421	960	461	VOE 11104093	852	450	709	VOE 11104419	874	350	761	VOE 11104606	660	100	583
VOE 11079432	860	150	713	VOE 11102187	461	100	477	VOE 11104110	641	100	549	VOE 11104422	881	100	763	VOE 11104606	874	300	759
VOE 11079448	860	150	713	VOE 11102187	463	100	485	VOE 11104111	362	150	195	VOE 11104439	872	125	729	VOE 11104606	897	200	799
VOE 11079458	860	150	713	VOE 11102249	516	100	513	VOE 11104111	362	225	199	VOE 11104443	363	200	205	VOE 11104606	911	200	819

NUMERICAL INDEX

RÉPERTOIRE DE NUMÉROS

NUMMERNREGISTER

INDICE DE NÚMERO

NUMMERREGISTER

Catalogue id	Group
20008	1000
Issue	Page
VOE 63E9920008	5

VOLVO

L70E

L70E

NUMERICAL INDEX												INDICE DE NÚMERO												Catalogue id 20008		Group 1000																																																																																																																																																																																																																																																																																																																																																																																																																																																																																																																																																																																																																																																									
RÉPERTOIRE DE NUMÉROS												NUMMERREGISTER												Issue VOE 63E9920008		Page 6																																																																																																																																																																																																																																																																																																																																																																																																																																																																																																																																																																																																																																																									
NUMMERNREGISTER																																																																																																																																																																																																																																																																																																																																																																																																																																																																																																																																																																																																																																																																																			
Part No				Group				Sect				Page				Part No				Group				Sect				Page				Part No				Group				Sect				Page				Part No				Group				Sect				Page																																																																																																																																																																																																																																																																																																																																																																																																																																																																																																																																																																																																																							
VOE 11104606	911	350	831	VOE 11104747	882	550	779	VOE 11107414	945	550	947	VOE 11110410	261	150	113	VOE 111130942	897	100	793	VOE 11104606	914	200	867	VOE 11104749	831	100	669	VOE 11107415	945	550	947	VOE 11110471	235	100	89	VOE 111130942	897	300	803	VOE 11104607	362	150	195	VOE 11104755	873	200	743	VOE 11107416	945	550	947	VOE 11110496	258	100	109	VOE 111130990	827	100	667	VOE 11104609	810	200	629	VOE 11104778	841	100	679	VOE 11107423	945	500	945	VOE 11110499	258	100	109	VOE 111132105	371	950	277	VOE 11104609	837	200	677	VOE 11104788	874	250	755	VOE 11107424	645	200	559	VOE 11110503	261	100	111	VOE 111132263	460	150	475	VOE 11104610	810	200	629	VOE 11104793	874	250	753	VOE 11107426	945	550	947	VOE 11110504	261	100	111	VOE 111132312	371	950	277	VOE 11104610	837	200	677	VOE 11104888	882	300	775	VOE 11107520	945	500	945	VOE 11110507	261	100	111	VOE 111133079	821	100	633	VOE 11104614	851	100	689	VOE 11104892	371	1200	291	VOE 11107523	945	500	945	VOE 11110553	261	100	111	VOE 111141681	860	150	713	VOE 11104630	641	100	549	VOE 11104894	872	125	729	VOE 11107528	945	500	945	VOE 11110668	235	100	89	VOE 111141731	860	150	713	VOE 11104642	882	300	775	VOE 11104898	641	100	549	VOE 11107530	645	200	559	VOE 11110670	235	100	89	VOE 111141732	860	150	713	VOE 11104643	914	350	877	VOE 11104899	873	200	743	VOE 11107549	645	200	559	VOE 11111506	897	100	793	VOE 111142687	924	150	909	VOE 11104645	881	100	763	VOE 11104947	810	150	627	VOE 11107644	945	500	945	VOE 11111506	897	300	803	VOE 111142687	924	200	913	VOE 11104646	882	200	773	VOE 11104972	873	200	743	VOE 11107704	945	500	945	VOE 11112903	386	150	405	VOE 111144042	421	250	437	VOE 11104649	882	200	773	VOE 11104975	371	1200	293	VOE 11108113	371	400	237	VOE 11112903	945	450	943	VOE 111144080	421	100	431	VOE 11104650	882	200	773	VOE 11104981	882	300	775	VOE 11108119	371	950	277	VOE 11113951	390	100	407	VOE 111144487	421	600	449	VOE 11104653	882	200	773	VOE 11104982	882	300	775	VOE 11108557	263	150	135	VOE 11114903	390	100	407	VOE 111144487	421	700	453	VOE 11104654	873	150	741	VOE 11104986	914	300	875	VOE 11108607	945	250	929	VOE 11115555	269	150	145	VOE 111144487	421	750	457	VOE 11104655	873	150	741	VOE 11104987	882	300	775	VOE 11108672	827	100	667	VOE 11115697	371	500	243	VOE 111144494	386	150	405	VOE 11104661	872	125	729	VOE 11104988	641	100	549	VOE 11108697	522	100	517	VOE 11115697	371	525	247	VOE 111144843	420	100	423	VOE 11104664	882	200	773	VOE 11104993	873	150	741	VOE 11108730	522	100	517	VOE 11120104	912	100	841	VOE 111144843	421	100	429	VOE 11104665	882	200	773	VOE 11104995	380	150	391	VOE 11108730	522	100	519	VOE 11121152	841	100	679	VOE 111144861	421	500	447	VOE 11104685	831	150	671	VOE 11105304	897	100	795	VOE 11110175	256	150	103	VOE 11121153	841	100	679	VOE 111144902	421	100	429	VOE 11104690	641	100	549	VOE 11105304	897	300	803	VOE 11110176	256	150	103	VOE 11130269	217	150	71	VOE 111144903	421	100	429	VOE 11104695	882	200	773	VOE 11105305	897	300	803	VOE 11110213	256	100	101	VOE 11130269	256	250	107	VOE 111144904	421	100	429	VOE 11104695	882	500	777	VOE 11105306	460	100	473	VOE 11110273	252	100	97	VOE 11130271	261	250	119	VOE 111144909	421	500	447	VOE 11104695	882	550	779	VOE 11107170	945	550	947	VOE 11110276	252	100	97	VOE 11130278	235	100	89	VOE 111144922	421	600	451	VOE 11104711	371	850	269	VOE 11107223	945	550	947	VOE 11110309	252	100	97	VOE 11130393	715	400	605	VOE 111144922	421	700	455	VOE 11104712	371	850	269	VOE 11107268	945	550	947	VOE 11110351	252	100	97	VOE 11130600	715	300	601	VOE 111144922	421	750	459	VOE 11104723	872	150	733	VOE 11107273	945	550	947	VOE 11110354	258	100	109	VOE 11130641	823	100	645	VOE 111144923	421	600	451	VOE 11104723	873	200	745	VOE 11107389	645	200	559	VOE 11110355	252	100	97	VOE 11130673	715	300	601	VOE 111144923	421	700	455	VOE 11104727	371	850	269	VOE 11107395	645	200	559	VOE 11110371	223	150	81	VOE 11130675	451	100	465	VOE 111144923	421	750	457	VOE 11104730	882	500	777	VOE 11107404	945	500	945	VOE 11110371	235	100	91	VOE 11130749	551	100	535	VOE 111144935	421	200	433	VOE 11104731	371	850	269	VOE 11107406	945	150	923	VOE 11110389	223	150	81	VOE 11130843	916	400	895	VOE 111144936	421	750	457

Part No	Group	Sect	Page	Part No	Group	Sect	Page	Part No	Group	Sect	Page	Part No	Group	Sect	Page	Part No	Group	Sect	Page
VOE 11144992	421	750	457	VOE 11145451	421	600	449	VOE 11147946	911	300	825	VOE 11156114	924	150	909	VOE 11164416	860	100	711
VOE 11145103	421	750	457	VOE 11145451	421	700	453	VOE 11147947	916	250	889	VOE 11156246	920	100	905	VOE 11164420	352	250	185
VOE 11145134	421	400	439	VOE 11145452	421	750	457	VOE 11148028	916	400	895	VOE 11156312	920	100	905	VOE 11164421	352	250	185
VOE 11145180	421	200	433	VOE 11145453	421	600	449	VOE 11148403	252	100	97	VOE 11156757	924	150	909	VOE 11164431	810	150	627
VOE 11145185	421	700	453	VOE 11145453	421	700	453	VOE 11148477	393	100	411	VOE 11157123	924	100	907	VOE 11164454	882	300	775
VOE 11145186	421	450	443	VOE 11145454	421	600	451	VOE 11148622	527	200	533	VOE 11157123	924	150	909	VOE 11164457	874	300	757
VOE 11145187	421	750	457	VOE 11145454	421	700	453	VOE 11148665	911	250	823	VOE 11157123	924	200	913	VOE 11164477	851	100	689
VOE 11145199	421	600	449	VOE 11145512	421	600	449	VOE 11148718	827	100	667	VOE 11157191	924	150	909	VOE 11164488	841	100	679
VOE 11145202	421	600	449	VOE 11145513	421	700	453	VOE 11148801	911	150	815	VOE 11157191	924	200	913	VOE 11164497	851	100	689
VOE 11145220	414	100	421	VOE 11145522	421	250	437	VOE 11148867	261	200	115	VOE 11157390	924	150	909	VOE 11164499	865	100	719
VOE 11145223	421	600	451	VOE 11145524	421	400	441	VOE 11148924	715	200	597	VOE 11157678	924	150	909	VOE 11164505	872	150	733
VOE 11145231	421	600	451	VOE 11145739	421	200	435	VOE 11148936	916	100	883	VOE 11157678	924	200	913	VOE 11164527	371	850	269
VOE 11145246	421	400	441	VOE 11145740	421	200	435	VOE 11148937	911	300	825	VOE 11163005	645	100	553	VOE 11164542	841	150	681
VOE 11145253	421	200	433	VOE 11145746	421	600	451	VOE 11148951	911	450	835	VOE 11163064	217	150	71	VOE 11164553	371	600	253
VOE 11145278	551	150	539	VOE 11145746	421	700	455	VOE 11148953	916	500	899	VOE 11163066	924	250	915	VOE 11164554	881	200	767
VOE 11145278	551	250	541	VOE 11145748	421	600	449	VOE 11148957	522	300	525	VOE 11163066	924	300	917	VOE 11164569	837	200	677
VOE 11145280	551	150	539	VOE 11145749	421	700	453	VOE 11148958	551	100	535	VOE 11163073	660	100	581	VOE 11164569	874	250	755
VOE 11145361	421	200	433	VOE 11147033	865	250	723	VOE 11148958	916	400	895	VOE 11163086	911	300	825	VOE 11164585	362	150	195
VOE 11145363	420	100	423	VOE 11147234	912	100	843	VOE 11148960	916	250	889	VOE 11163088	645	100	555	VOE 11164585	362	225	199
VOE 11145369	421	450	443	VOE 11147562	263	150	135	VOE 11148960	916	400	895	VOE 11163103	468	150	501	VOE 11164618	874	250	753
VOE 11145371	421	200	435	VOE 11147586	916	200	887	VOE 11148962	914	100	861	VOE 11164305	874	250	753	VOE 11164620	380	100	383
VOE 11145380	421	750	457	VOE 11147595	827	100	667	VOE 11148962	916	250	889	VOE 11164307	851	100	689	VOE 11164641	843	150	685
VOE 11145386	421	450	443	VOE 11147749	843	200	687	VOE 11148973	916	500	899	VOE 11164307	851	150	691	VOE 11164644	881	200	767
VOE 11145387	371	650	257	VOE 11147756	353	200	191	VOE 11148988	522	100	519	VOE 11164308	851	100	689	VOE 11164645	641	150	551
VOE 11145388	386	150	403	VOE 11147868	371	250	223	VOE 11152160	269	150	145	VOE 11164308	851	150	691	VOE 11164653	831	150	671
VOE 11145388	421	450	443	VOE 11147868	371	350	233	VOE 11152167	269	150	145	VOE 11164324	874	200	751	VOE 11164653	873	150	741
VOE 11145400	421	400	439	VOE 11147868	371	400	235	VOE 11152168	269	150	145	VOE 11164330	881	100	763	VOE 11164693	881	200	767
VOE 11145402	421	400	439	VOE 11147868	371	650	257	VOE 11153057	897	150	797	VOE 11164348	914	350	877	VOE 11164806	881	150	765
VOE 11145411	421	600	449	VOE 11147868	371	750	265	VOE 11153137	865	150	721	VOE 11164355	914	350	877	VOE 11164813	881	150	765
VOE 11145411	421	700	453	VOE 11147868	371	950	275	VOE 11153138	865	150	721	VOE 11164380	882	100	769	VOE 11164817	380	100	383
VOE 11145432	421	200	435	VOE 11147868	371	1000	279	VOE 11153139	865	150	721	VOE 11164385	882	200	773	VOE 11164817	380	125	387
VOE 11145441	421	750	457	VOE 11147868	371	1200	291	VOE 11153140	865	150	721	VOE 11164393	860	100	711	VOE 11164827	810	200	629
VOE 11145443	421	750	457	VOE 11147868	379	150	345	VOE 11153141	865	150	721	VOE 11164402	860	100	711	VOE 11164829	843	100	683
VOE 11145444	421	600	449	VOE 11147890	916	300	891	VOE 11153142	865	150	721	VOE 11164409	860	100	711	VOE 11164831	881	150	765
VOE 11145445	421	700	453	VOE 11147935	263	200	139	VOE 11154125	217	150	71	VOE 11164410	860	100	711	VOE 11164836	851	150	691

NUMERICAL INDEX

RÉPERTOIRE DE NUMÉROS

NUMMERNREGISTER

INDICE DE NÚMERO

NUMMERREGISTER

Catalogue id

20008

Group

1000

Issue

VOE 63E9920008

Page

7

VOLVO

L70E

VOLVO**L70E**

NUMERICAL INDEX												INDICE DE NÚMERO												Catalogue id 20008			Group 1000																																																				
RÉPERTOIRE DE NUMÉROS												NUMMERREGISTER												Issue VOE 63E9920008			Page 8																																																				
NUMMERNREGISTER																																																																															
Part No				Group				Sect				Page				Part No				Group				Sect				Page				Part No				Group				Sect				Page				Part No				Group				Sect				Page																			
VOE 11164849				851				150				691				VOE 11168081				463				150				491				VOE 11170023				390				150				409				VOE 11170147				380				150				391				VOE 11170814				371				1200				291			
VOE 11164850				851				150				691				VOE 11168081				463				250				497				VOE 11170026				321				100				169				VOE 11170208				380				125				387				VOE 11170815				881				200				767			
VOE 11164875				851				150				691				VOE 11168086				463				150				489				VOE 11170042				321				100				169				VOE 11170209				380				125				387				VOE 11170822				371				1350				301			
VOE 11164886				851				150				691				VOE 11168086				463				250				495				VOE 11170048				372				150				327				VOE 11170210				380				100				383				VOE 11170827				371				250				221			
VOE 11164900				810				200				629				VOE 11168088				463				150				489				VOE 11170048				386				100				399				VOE 11170224				271				100				149				VOE 11170828				371				250				223			
VOE 11164979				873				200				743				VOE 11168102				461				150				479				VOE 11170059				352				100				181				VOE 11170517				371				1700				317				VOE 11170841				371				1500				311			
VOE 11168007				461				200				483				VOE 11168104				461				150				479				VOE 11170060				352				100				181				VOE 11170527				333				100				179				VOE 11170844				371				300				227			
VOE 11168020				468				100				499				VOE 11168105				461				150				479				VOE 11170061				352				250				185				VOE 11170527				371				950				277				VOE 11170852				371				1750				319			
VOE 11168028				468				100				499				VOE 11168106				461				150				479				VOE 11170062				352				100				181				VOE 11170528				352				150				183				VOE 11170854				352				250				185			
VOE 11168030				461				150				481				VOE 11168108				461				100				477				VOE 11170063				352				100				181				VOE 11170546				522				300				525				VOE 11170881				371				1650				315			
VOE 11168030				463				150				491				VOE 11168109				461				100				477				VOE 11170064				261				150				113				VOE 11170553				371				1100				287				VOE 11170883				371				700				261			
VOE 11168030				463				250				497				VOE 11168116				460				100				473				VOE 11170064				386				150				401				VOE 11170554				371				200				219				VOE 11170884				371				400				235			
VOE 11168041				461				200				483				VOE 11168117				460				100				473				VOE 11170068				352				100				181				VOE 11170623				371				400				235				VOE 11170889				371				1300				297			
VOE 11168042				463				150				489				VOE 11168127				468				100				499				VOE 11170070				371				350				233				VOE 11170643				371				800				267				VOE 11170890				371				950				275			
VOE 11168042				463				250				495				VOE 11168128				468				100				499				VOE 11170071				386				150				403				VOE 11170656				371				200				219				VOE 11170896				372				200				333			
VOE 11168043				463				100				485				VOE 11168132				468				100				499				VOE 11170071				551				100				535				VOE 11170657				371				200				219				VOE 11170897				372				200				333			
VOE 11168044				463				100				485				VOE 11168133				460				100				473				VOE 11170072				386				150				403				VOE 11170674				371				850				269				VOE 11170898				371				1800				321			
VOE 11168045				460				100				473				VOE 11168134				461				150				479				VOE 11170072				527				200				533				VOE 11170674				371				1450				309				VOE 11170926				371				250				221			
VOE 11168049				460				100				473				VOE 11168135				468				100				499				VOE 11170075				371				1550				313				VOE 11170676				371				850				269				VOE 11170927				371				1050				285			
VOE 11168057				463				150				489				VOE 11168136				461				100				477				VOE 11170079				371				950				277				VOE 11170677				371				850				269				VOE 11170933				371				100				211			
VOE 11168057				463				250				495				VOE 11168137				461				100				477				VOE 11170079				386				150				403				VOE 11170677				371				1450				307				VOE 11170935				371				100				211			
VOE 11168058				463				150				489				VOE 11168138				461				100				477				VOE 11170082				269				250				147				VOE 11170678				371				850				269				VOE 11170936				371				1800				321			
VOE 11168058				463				250				495				VOE 11168139				463				100				485				VOE 11170084				379				150				347				VOE 11170678				371				1450				307				VOE 11170939				371				700				261			
VOE 11168059				463				150				489				VOE 11168140				463				100				485				VOE 11170086				271				100				149				VOE 11170682				371				500				241				VOE 11170940				371				1000				279			
VOE 11168059				463				250				495				VOE 11168141				463				200				493				VOE 11170087				362				225				199				VOE 11170688				371				100				213				VOE 11170943				372				200				333			
VOE 11168060				461				150				479				VOE 11168143				461				200				483				VOE 11170090				386				150				403				VOE 11170698				353				200				191				VOE 11170946				371				300				227			
VOE 11168061				461				150				479				VOE 11168144				463				200				493				VOE 11170090				527				200				533				VOE 11170710				371				100				211				VOE 11170986				371				600				253			
VOE 11168062				461				150				479				VOE 11170005				371				300				231				VOE 11170091				321				100				169				VOE 11170713				371				100				211				VOE 11170992				371				525				245			
VOE 11168063				461				150				479				VOE 11170005				371				800				267				VOE 11170092				269				150				145				VOE 11170714				371				100				211				VOE 11170995				371				875				271			
VOE 11168064				461				150				479				VOE 11170010				352				250				185				VOE 11170093				234				100				87				VOE 11170722				371				300				229				VOE 11171038				390				150				409			
VOE 11168065				461				150				479				VOE 11170011				321				150				171				VOE 11170098				362				200				197				VOE 11170724				393				100				411				VOE 11171040				390				150				409			
VOE 11168066				463				250				495				VOE 11170013				372				150				327				VOE 11170099				269				250				147				VOE 11170727				371				1150				289				VOE 11171055				390				150				409			
VOE 11168067				460				100				473				VOE 11170016				371				100				213				VOE 11170100				269				250				147				VOE 11170733				333				100				179				VOE 11171290				372				200				331			

Part No	Group	Sect	Page	Part No	Group	Sect	Page	Part No	Group	Sect	Page	Part No	Group	Sect	Page	Part No	Group	Sect	Page
VOE 11172006	924	300	917	VOE 11172507	911	400	833	VOE 11172950	522	325	527	VOE 11173210	522	300	523	VOE 11173491	911	200	819
VOE 11172048	522	300	525	VOE 11172509	911	350	831	VOE 11172976	916	400	897	VOE 11173211	522	100	517	VOE 11173492	911	200	819
VOE 11172048	916	250	889	VOE 11172549	912	100	843	VOE 11172979	916	400	897	VOE 11173211	551	100	535	VOE 11173503	645	100	555
VOE 11172058	645	100	553	VOE 11172557	645	100	555	VOE 11172988	468	150	501	VOE 11173213	522	100	517	VOE 11173508	217	150	71
VOE 11172117	218	100	73	VOE 11172599	914	150	865	VOE 11172989	914	100	863	VOE 11173215	645	100	553	VOE 11173522	914	200	867
VOE 11172183	660	100	579	VOE 11172599	914	250	869	VOE 11172990	914	100	861	VOE 11173216	645	100	553	VOE 11173523	258	100	109
VOE 11172244	252	100	97	VOE 11172599	914	300	873	VOE 11172996	522	300	523	VOE 11173217	645	100	553	VOE 11173542	235	100	89
VOE 11172247	912	100	841	VOE 11172700	522	325	527	VOE 11173003	916	200	885	VOE 11173220	645	100	553	VOE 11173569	916	200	885
VOE 11172342	911	350	829	VOE 11172704	522	325	527	VOE 11173008	491	100	505	VOE 11173221	911	200	819	VOE 11173615	874	300	759
VOE 11172358	913	200	857	VOE 11172706	522	325	527	VOE 11173016	911	250	821	VOE 11173226	234	100	87	VOE 11173641	916	200	887
VOE 11172369	234	100	87	VOE 11172710	913	250	859	VOE 11173029	436	100	463	VOE 11173231	916	400	895	VOE 11173642	916	200	887
VOE 11172409	210	100	51	VOE 11172713	911	400	833	VOE 11173033	911	250	821	VOE 11173232	916	400	897	VOE 11173642	916	500	899
VOE 11172409	211	100	53	VOE 11172714	911	500	837	VOE 11173077	460	100	473	VOE 11173234	916	400	897	VOE 11173643	916	200	887
VOE 11172409	212	100	55	VOE 11172716	911	500	837	VOE 11173078	460	100	473	VOE 11173249	647	100	573	VOE 11173643	916	500	899
VOE 11172409	212	150	57	VOE 11172718	911	500	837	VOE 11173079	460	100	473	VOE 11173259	551	100	535	VOE 11173654	916	200	885
VOE 11172409	213	100	59	VOE 11172720	911	500	837	VOE 11173083	911	200	819	VOE 11173260	647	100	573	VOE 11173670	263	125	127
VOE 11172409	214	100	61	VOE 11172834	451	100	465	VOE 11173085	451	100	465	VOE 11173262	916	200	887	VOE 11173671	911	250	821
VOE 11172409	215	100	63	VOE 11172834	451	150	467	VOE 11173085	451	250	471	VOE 11173300	321	100	169	VOE 11173672	660	100	581
VOE 11172409	216	100	65	VOE 11172835	451	100	465	VOE 11173124	371	750	265	VOE 11173308	263	125	129	VOE 11173673	660	100	581
VOE 11172409	216	150	67	VOE 11172835	451	200	469	VOE 11173129	912	100	841	VOE 11173309	223	150	81	VOE 11173680	913	150	853
VOE 11172409	217	100	69	VOE 11172851	911	250	821	VOE 11173158	263	250	141	VOE 11173309	263	135	131	VOE 11173685	223	150	83
VOE 11172409	221	100	75	VOE 11172879	258	100	109	VOE 11173158	913	100	851	VOE 11173310	647	100	571	VOE 11173688	527	200	533
VOE 11172409	223	100	77	VOE 11172886	261	200	115	VOE 11173166	386	100	399	VOE 11173313	223	150	81	VOE 11173689	527	200	533
VOE 11172409	233	100	85	VOE 11172889	252	100	97	VOE 11173166	468	150	501	VOE 11173320	916	100	881	VOE 11173690	914	100	861
VOE 11172409	237	100	93	VOE 11172892	256	100	101	VOE 11173166	916	300	891	VOE 11173325	911	100	813	VOE 11173691	914	100	861
VOE 11172409	251	100	95	VOE 11172901	645	100	555	VOE 11173166	916	550	903	VOE 11173386	647	100	571	VOE 11173693	527	200	533
VOE 11172409	255	100	99	VOE 11172907	234	100	87	VOE 11173169	386	100	399	VOE 11173399	911	550	839	VOE 11173694	527	200	533
VOE 11172409	262	100	123	VOE 11172907	460	150	475	VOE 11173169	551	100	535	VOE 11173404	911	550	839	VOE 11173712	263	135	131
VOE 11172409	331	100	175	VOE 11172920	522	300	523	VOE 11173170	261	200	115	VOE 11173408	911	550	839	VOE 11173736	261	500	121
VOE 11172409	331	150	177	VOE 11172920	522	300	525	VOE 11173171	261	200	115	VOE 11173420	911	550	839	VOE 11173737	261	500	121
VOE 11172409	371	150	215	VOE 11172926	258	100	109	VOE 11173175	420	150	425	VOE 11173423	647	150	575	VOE 11173738	261	500	121
VOE 11172409	371	175	217	VOE 11172932	263	125	127	VOE 11173189	234	100	87	VOE 11173433	911	400	833	VOE 11173745	916	100	881
VOE 11172451	258	100	109	VOE 11172946	223	150	81	VOE 11173208	647	100	571	VOE 11173484	911	250	821	VOE 11173746	916	100	881
VOE 11172458	527	200	533	VOE 11172946	263	135	131	VOE 11173208	647	100	573	VOE 11173485	911	250	821	VOE 11173764	436	100	463
VOE 11172507	911	250	821	VOE 11172949	911	500	837	VOE 11173209	647	100	571	VOE 11173487	916	400	895	VOE 11173801	234	100	87

NUMERICAL INDEX

RÉPERTOIRE DE NUMÉROS

NUMMERNREGISTER

INDICE DE NÚMERO

NUMMERREGISTER

Catalogue id	Group
20008	1000
Issue	Page
VOE 63E9920008	9

VOLVO

L70E

NUMERICAL INDEX												INDICE DE NÚMERO												Catalogue id 20008		Group 1000																																																																									
RÉPERTOIRE DE NUMÉROS												NUMMERREGISTER												Issue VOE 63E9920008		Page 10																																																																									
NUMMERNREGISTER																																																																																																			
Part No				Group				Sect Page				Part No				Group				Sect Page				Part No				Group				Sect Page				Part No				Group				Sect Page																																																							
VOE 11173805	551	100	535	VOE 11173991	916	300	893	VOE 11174720	390	150	409	VOE 11174917	821	100	633	VOE 11176254	945	300	933	VOE 11173806	914	100	861	VOE 11173992	916	300	893	VOE 11174763	825	100	653	VOE 11174954	827	100	667	VOE 11176255	945	300	933	VOE 11173819	916	500	899	VOE 11173995	916	300	891	VOE 11174763	826	100	659	VOE 11175063	882	300	775	VOE 11176324	716	100	607	VOE 11173827	261	100	111	VOE 11174000	827	100	667	VOE 11174763	826	150	663	VOE 11175150	823	100	645	VOE 11176357	945	250	929	VOE 11173836	916	100	881	VOE 11174079	873	200	743	VOE 11174764	825	100	653	VOE 11175207	823	150	649	VOE 11176374	945	250	929
VOE 11173837	916	200	885	VOE 11174080	873	200	743	VOE 11174764	826	100	659	VOE 11175380	897	100	793	VOE 11176377	945	200	925	VOE 11173848	924	150	909	VOE 11174081	873	200	743	VOE 11174764	826	150	663	VOE 11175380	897	300	801	VOE 11176379	945	300	933	VOE 11173867	647	100	571	VOE 11174143	827	100	667	VOE 11174767	826	100	659	VOE 11175468	821	100	635	VOE 11176381	945	300	933	VOE 11173870	916	200	887	VOE 11174158	263	150	135	VOE 11174768	826	100	659	VOE 11175472	821	150	639	VOE 11176383	945	150	923	VOE 11173872	916	100	881	VOE 11174177	897	100	793	VOE 11174771	826	150	663	VOE 11175609	825	200	657	VOE 11176386	945	250	929
VOE 11173875	916	100	881	VOE 11174177	897	300	801	VOE 11174772	826	150	663	VOE 11175609	826	200	665	VOE 11176415	945	400	939	VOE 11173876	551	150	539	VOE 11174178	897	100	793	VOE 11174773	825	100	653	VOE 11175764	263	150	135	VOE 11176417	945	400	939	VOE 11173877	551	150	539	VOE 11174178	897	300	801	VOE 11174773	825	200	657	VOE 11175803	235	100	89	VOE 11176435	945	250	929	VOE 11173886	911	400	833	VOE 11174208	821	150	637	VOE 11174773	826	100	659	VOE 11175803	827	100	667	VOE 11176456	715	250	599	VOE 11173896	645	100	555	VOE 11174246	252	100	97	VOE 11174773	826	150	663	VOE 11175869	825	200	657	VOE 11176494	945	410	941
VOE 11173899	916	500	899	VOE 11174251	823	150	649	VOE 11174773	826	200	665	VOE 11175869	826	100	659	VOE 11176496	945	410	941	VOE 11173901	256	250	107	VOE 11174317	821	150	637	VOE 11174774	825	100	653	VOE 11175869	826	150	663	VOE 11176499	945	410	941	VOE 11173903	256	250	107	VOE 11174325	821	150	637	VOE 11174774	825	200	657	VOE 11175875	821	150	637	VOE 11176500	711	100	591	VOE 11173915	914	350	877	VOE 11174326	823	100	647	VOE 11174774	826	100	659	VOE 11175876	821	150	637	VOE 11176539	645	150	557	VOE 11173924	914	200	867	VOE 11174327	821	150	637	VOE 11174774	826	150	663	VOE 11175881	821	175	641	VOE 11176573	945	450	943
VOE 11173930	916	200	885	VOE 11174327	825	200	657	VOE 11174774	826	200	665	VOE 11175882	821	175	641	VOE 11176716	645	150	557	VOE 11173932	258	100	109	VOE 11174327	826	200	665	VOE 11174779	826	200	665	VOE 11175891	821	100	635	VOE 11176778	716	100	607	VOE 11173934	522	325	527	VOE 11174452	897	100	793	VOE 11174780	826	200	665	VOE 11175891	823	100	645	VOE 11176801	945	350	937	VOE 11173941	263	135	131	VOE 11174452	897	300	801	VOE 11174791	897	200	799	VOE 11175892	821	100	635	VOE 11176804	715	300	601	VOE 11173966	522	100	517	VOE 11174471	827	100	667	VOE 11174794	825	200	657	VOE 11175893	371	250	223	VOE 11176847	993	300	967
VOE 11173967	522	300	523	VOE 11174472	827	100	667	VOE 11174795	825	200	657	VOE 11175898	823	100	645	VOE 11176847	993	450	975	VOE 11173968	522	300	525	VOE 11174479	823	100	645	VOE 11174808	825	200	657	VOE 11175910	823	100	645	VOE 11176857	993	100	951	VOE 11173969	522	100	517	VOE 11174484	263	150	135	VOE 11174808	826	100	659	VOE 11175923	827	100	667	VOE 11176857	993	300	967	VOE 11173970	522	100	519	VOE 11174533	371	800	267	VOE 11174809	825	200	657	VOE 11175956	263	100	125	VOE 11176859	993	250	961	VOE 11173972	914	200	867	VOE 11174619	263	150	135	VOE 11174809	826	100	659	VOE 11175960	263	100	125	VOE 11176859	993	350	969
VOE 11173981	911	550	839	VOE 11174676	821	100	633	VOE 11174810	826	100	659	VOE 11175961	263	100	125	VOE 11176873	715	200	597	VOE 11173982	911	550	839	VOE 11174689	821	150	637	VOE 11174811	826	100	659	VOE 11176147	711	100	591	VOE 11176895	711	100	591	VOE 11173983	647	100	571	VOE 11174690	821	150	637	VOE 11174821	263	150	135	VOE 11176179	945	200	925	VOE 11176935	715	150	595																																								

Part No	Group	Sect	Page	Part No	Group	Sect	Page	Part No	Group	Sect	Page	Part No	Group	Sect	Page	Part No	Group	Sect	Page
VOE 11176959	993	250	963	VOE 11177327	993	300	965	VOE 11180505	256	100	101	VOE 11400018	823	150	649	VOE 11400568	715	350	603
VOE 11176959	993	350	969	VOE 11177328	993	100	951	VOE 11180506	945	700	949	VOE 11400020	823	150	649	VOE 11400579	263	300	143
VOE 11176961	993	250	963	VOE 11177328	993	400	973	VOE 11180511	261	200	115	VOE 11400022	823	150	649	VOE 11400584	390	100	407
VOE 11176961	993	350	969	VOE 11177329	993	150	955	VOE 11180516	313	150	167	VOE 11400025	823	150	649	VOE 11400586	823	150	649
VOE 11176963	993	250	963	VOE 11177329	993	200	959	VOE 11180517	313	150	167	VOE 11400027	823	150	649	VOE 11400589	823	100	645
VOE 11176963	993	350	969	VOE 11177330	993	150	955	VOE 11180521	313	150	167	VOE 11400028	823	150	649	VOE 11400593	823	150	649
VOE 11176983	993	150	955	VOE 11177330	993	200	959	VOE 11180522	313	150	167	VOE 11400033	897	150	797	VOE 11400605	825	200	657
VOE 11177006	993	150	955	VOE 11177344	715	250	599	VOE 11180523	313	150	167	VOE 11400126	825	100	653	VOE 11400605	826	100	659
VOE 11177006	993	250	961	VOE 11177450	711	100	591	VOE 11180526	313	150	167	VOE 11400127	825	100	653	VOE 11400605	826	150	663
VOE 11177006	993	350	969	VOE 11177488	993	150	955	VOE 11180543	313	150	167	VOE 11400138	825	100	653	VOE 11400605	826	200	665
VOE 11177023	993	150	955	VOE 11177488	993	250	961	VOE 11180565	945	700	949	VOE 11400139	825	100	653	VOE 11400621	353	200	191
VOE 11177023	993	250	961	VOE 11177600	711	100	591	VOE 11180604	715	400	605	VOE 11400150	826	100	659	VOE 11400622	823	150	649
VOE 11177025	945	450	943	VOE 11177645	945	450	943	VOE 11180628	715	150	595	VOE 11400151	826	100	659	VOE 11400632	263	150	135
VOE 11177036	711	100	591	VOE 11177649	945	450	943	VOE 11180655	256	100	101	VOE 11400158	826	100	659	VOE 11400637	263	300	143
VOE 11177038	711	100	591	VOE 11177716	993	100	951	VOE 11180678	945	700	949	VOE 11400159	826	100	659	VOE 11400639	263	300	143
VOE 11177039	993	100	951	VOE 11177717	993	100	951	VOE 11180681	945	700	949	VOE 11400160	826	200	665	VOE 11400640	263	300	143
VOE 11177044	945	300	933	VOE 11180049	896	150	787	VOE 11180682	945	700	949	VOE 11400161	826	200	665	VOE 11400658	263	150	135
VOE 11177068	371	1400	305	VOE 11180050	896	150	787	VOE 11180686	313	150	167	VOE 11400162	825	200	657	VOE 11400687	823	150	649
VOE 11177089	945	200	925	VOE 11180059	771	100	611	VOE 11180688	390	100	407	VOE 11400162	826	100	659	VOE 11400768	352	150	183
VOE 11177104	993	150	955	VOE 11180148	897	100	795	VOE 11180702	261	200	115	VOE 11400163	825	200	657	VOE 11400788	897	200	799
VOE 11177105	993	150	955	VOE 11180148	897	300	803	VOE 11180728	945	700	949	VOE 11400163	826	100	659	VOE 11400816	821	200	643
VOE 11177105	993	250	961	VOE 11180160	897	100	795	VOE 11180753	837	100	675	VOE 11400164	825	200	657	VOE 11400830	874	300	757
VOE 11177110	993	250	961	VOE 11180160	897	300	803	VOE 11180757	837	100	675	VOE 11400165	825	200	657	VOE 11400846	826	150	663
VOE 11177110	993	350	969	VOE 11180400	823	300	651	VOE 11180855	837	100	675	VOE 11400274	823	100	647	VOE 11400847	826	150	663
VOE 11177111	993	250	961	VOE 11180407	715	100	593	VOE 11180857	837	100	675	VOE 11400274	874	200	751	VOE 11400879	823	100	645
VOE 11177112	993	150	955	VOE 11180412	715	100	593	VOE 11180884	256	250	107	VOE 11400281	874	200	751	VOE 11400885	823	100	647
VOE 11177112	993	250	961	VOE 11180416	715	100	593	VOE 11182000	522	300	523	VOE 11400325	825	100	653	VOE 11400890	715	350	603
VOE 11177136	993	250	961	VOE 11180418	823	300	651	VOE 11184401	372	100	325	VOE 11400502	825	150	655	VOE 11400898	352	100	181
VOE 11177145	945	150	923	VOE 11180419	823	300	651	VOE 11184402	380	100	383	VOE 11400503	825	150	655	VOE 11400920	897	100	793
VOE 11177313	993	450	975	VOE 11180423	823	300	651	VOE 11184402	380	125	387	VOE 11400504	825	150	655	VOE 11400920	897	300	801
VOE 11177326	993	100	951	VOE 11180438	362	225	199	VOE 11190733	390	150	409	VOE 11400520	823	100	647	VOE 11400922	715	300	601
VOE 11177326	993	150	955	VOE 11180441	823	300	651	VOE 11190734	390	150	409	VOE 11400525	821	100	635	VOE 11400957	715	300	601
VOE 11177326	993	200	957	VOE 11180465	371	100	213	VOE 11201898	881	200	767	VOE 11400549	821	100	633	VOE 11400993	313	100	165
VOE 11177327	993	100	951	VOE 11180501	860	300	717	VOE 11201899	881	200	767	VOE 11400553	823	100	645	VOE 11400994	313	100	165
VOE 11177327	993	250	961	VOE 11180504	860	300	717	VOE 11302220	269	250	147	VOE 11400555	823	150	649	VOE 11400998	313	100	165

NUMERICAL INDEX

RÉPERTOIRE DE NUMÉROS

NUMMERREGISTER

INDICE DE NÚMERO

NUMMERREGISTER

Catalogue id	Group
20008	1000
Issue	Page
VOE 63E9920008	11

VOLVO

L70E

NUMERICAL INDEX												INDICE DE NÚMERO				Catalogue id 20008		Group 1000																																																																																																																																																																																																																																																																																																																																																																																																																																																																																																																																																																																																																																																																																																																																																																																																																																																																																																																																																																																																																																																																																									
RÉPERTOIRE DE NUMÉROS												NUMMERREGISTER				Issue VOE 63E9920008		Page 12																																																																																																																																																																																																																																																																																																																																																																																																																																																																																																																																																																																																																																																																																																																																																																																																																																																																																																																																																																																																																																																																																									
NUMMERNREGISTER																																																																																																																																																																																																																																																																																																																																																																																																																																																																																																																																																																																																																																																																																																																																																																																																																																																																																																																																																																																																																																																																																																											
Part No				Group				Sect Page				Part No				Group				Sect Page				Part No				Group				Sect Page				Part No				Group				Sect Page																																																																																																																																																																																																																																																																																																																																																																																																																																																																																																																																																																																																																																																																																																																																																																																																																																																																																																																																																																																																																																																															
VOE 11400999				313				100				165				VOE 11410313				945				700				949				VOE 11410581				468				150				501				VOE 11413226				821				150				637																																																																																																																																																																																																																																																																																																																																																																																																																																																																																																																																																																																																																																																																																																																																																																																																																																																																																																																																																																																																																																															
VOE 11410007				916				500				899				VOE 11410315				647				200				577				VOE 11410581				916				500				899				VOE 11413230				826				150				663																																																																																																																																																																																																																																																																																																																																																																																																																																																																																																																																																																																																																																																																																																																																																																																																																																																																																																																																																																																																																																															
VOE 11410008				916				500				899				VOE 11410319				911				550				839				VOE 11410582				916				500				899				VOE 11413231				826				150				663																																																																																																																																																																																																																																																																																																																																																																																																																																																																																																																																																																																																																																																																																																																																																																																																																																																																																																																																																																																																																																															
VOE 11410031				263				125				127				VOE 11410322				911				550				839				VOE 11410583				468				150				503				VOE 11413236				826				100				659																																																																																																																																																																																																																																																																																																																																																																																																																																																																																																																																																																																																																																																																																																																																																																																																																																																																																																																																																																																																																																															
VOE 11410033				912				300				845				VOE 11410340				234				100				87				VOE 11410602				916				500				899				VOE 11413237				826				100				659																																																																																																																																																																																																																																																																																																																																																																																																																																																																																																																																																																																																																																																																																																																																																																																																																																																																																																																																																																																																																																															
VOE 11410034				912				300				845				VOE 11410347				916				100				883				VOE 11410639				912				500				847				VOE 11413238				826				100				659																																																																																																																																																																																																																																																																																																																																																																																																																																																																																																																																																																																																																																																																																																																																																																																																																																																																																																																																																																																																																																															
VOE 11410038				491				100				505				VOE 11410347				916				200				887				VOE 11410639				916				400				895				VOE 11413239				826				100				659																																																																																																																																																																																																																																																																																																																																																																																																																																																																																																																																																																																																																																																																																																																																																																																																																																																																																																																																																																																																																																															
VOE 11410040				916				400				897				VOE 11410347				916				500				899				VOE 11410664				913				160				855				VOE 11413247				821				150				639																																																																																																																																																																																																																																																																																																																																																																																																																																																																																																																																																																																																																																																																																																																																																																																																																																																																																																																																																																																																																																															
VOE 11410057				261				200				115				VOE 11410357				256				100				101				VOE 11410846				451				150				467				VOE 11413269				821				175				641																																																																																																																																																																																																																																																																																																																																																																																																																																																																																																																																																																																																																																																																																																																																																																																																																																																																																																																																																																																																																																															
VOE 11410059				263				135				131				VOE 11410370				258				100				109				VOE 11410859				715				400				605				VOE 11413269				865				350				725																																																																																																																																																																																																																																																																																																																																																																																																																																																																																																																																																																																																																																																																																																																																																																																																																																																																																																																																																																																																																																															
VOE 11410068				235				100				89				VOE 11410403				911				400				833				VOE 11410865				420				150				425				VOE 11413275				896				100				783																																																																																																																																																																																																																																																																																																																																																																																																																																																																																																																																																																																																																																																																																																																																																																																																																																																																																																																																																																																																																																															
VOE 11410085				256				100				101				VOE 11410415				263				135				131				VOE 11411003				896				250				791				VOE 11413276				896				125				785																																																																																																																																																																																																																																																																																																																																																																																																																																																																																																																																																																																																																																																																																																																																																																																																																																																																																																																																																																																																																																															
VOE 11410091				256				100				101				VOE 11410418				525				100				531				VOE 11411013				916				500				899				VOE 11413287				825				150				655																																																																																																																																																																																																																																																																																																																																																																																																																																																																																																																																																																																																																																																																																																																																																																																																																																																																																																																																																																																																																																															
VOE 11410105				645				100				555				VOE 11410426				261				250				119				VOE 11411013				916				550				903				VOE 11413288				825				150				655																																																																																																																																																																																																																																																																																																																																																																																																																																																																																																																																																																																																																																																																																																																																																																																																																																																																																																																																																																																																																																															
VOE 11410140				715				250				599				VOE 11410428				261				250				119				VOE 11411048				234				100				87				VOE 11413289				825				150				655																																																																																																																																																																																																																																																																																																																																																																																																																																																																																																																																																																																																																																																																																																																																																																																																																																																																																																																																																																																																																																															
VOE 11410142				715				250				599				VOE 11410442				261				250				119				VOE 11411056				235				100				89				VOE 11413300				821				100				633																																																																																																																																																																																																																																																																																																																																																																																																																																																																																																																																																																																																																																																																																																																																																																																																																																																																																																																																																																																																																																															
VOE 11410158				235				100				91				VOE 11410446				261				250				119				VOE 11411121				269				150				145				VOE 11413327				371				250				225																																																																																																																																																																																																																																																																																																																																																																																																																																																																																																																																																																																																																																																																																																																																																																																																																																																																																																																																																																																																																																															
VOE 11410190				217				150				71				VOE 11410455				522				325				527				VOE 11411122				269				250				147				VOE 11413338				823				100				645																																																																																																																																																																																																																																																																																																																																																																																																																																																																																																																																																																																																																																																																																																																																																																																																																																																																																																																																																																																																																																															
VOE 11410192				897				100				795				VOE 11410456				522				325				527				VOE 11411133				420				150				425				VOE 11413428				874				300				759																																																																																																																																																																																																																																																																																																																																																																																																																																																																																																																																																																																																																																																																																																																																																																																																																																																																																																																																																																																																																																															
VOE 11410192				897				300				803				VOE 11410458				460				150				475				VOE 11411136				420				150				425				VOE 11413466				821				150				637																																																																																																																																																																																																																																																																																																																																																																																																																																																																																																																																																																																																																																																																																																																																																																																																																																																																																																																																																																																																																																															
VOE 11410207				256				250				107				VOE 11410464				874				150				749				VOE 11411155				269				250				147				VOE 11413466				825				200				657																																																																																																																																																																																																																																																																																																																																																																																																																																																																																																																																																																																																																																																																																																																																																																																																																																																																																																																																																																																																																																															
VOE 11410215				234				100				87				VOE 11410467				911				150				815				VOE 11411343				223				150				81				VOE 11413466				826				200				665																																																																																																																																																																																																																																																																																																																																																																																																																																																																																																																																																																																																																																																																																																																																																																																																																																																																																																																																																																																																																																															
VOE 11410229				522				325				527				VOE 11410469				911				150				815				VOE 11413008				313				100				165				VOE 11413473				313				100				165																																																																																																																																																																																																																																																																																																																																																																																																																																																																																																																																																																																																																																																																																																																																																																																																																																																																																																																																																																																																																																															
VOE 11410240				263				125				127				VOE 11410470				911				150				815				VOE 11413034				826				100				659				VOE 11413474				313				100				165																																																																																																																																																																																																																																																																																																																																																																																																																																																																																																																																																																																																																																																																																																																																																																																																																																																																																																																																																																																																																																															
VOE 11410241				263				125				127				VOE 11410471				911				150				815				VOE 11413035				826				100				659				VOE 11413510				874				300				757																																																																																																																																																																																																																																																																																																																																																																																																																																																																																																																																																																																																																																																																																																																																																																																																																																																																																																																																																																																																																																															
VOE 11410243				911				500				837				VOE 11410472				911				150				815				VOE 11413060				823				100				645				VOE 11413522				865				350				725																																																																																																																																																																																																																																																																																																																																																																																																																																																																																																																																																																																																																																																																																																																																																																																																																																																																																																																																																																																																																																															
VOE 11410248				911				400				833				VOE 11410506				911				350				829				VOE 11413061				823				100				645				VOE 11413523				837				100				675																																																																																																																																																																																																																																																																																																																																																																																																																																																																																																																																																																																																																																																																																																																																																																																																																																																																																																																																																																																																																																															
VOE 11410255				911				200				819				VOE 11410510				911				350				829				VOE 11413135				313				100				165				VOE 11413533				865				150				721																																																																																																																																																																																																																																																																																																																																																																																																																																																																																																																																																																																																																																																																																																																																																																																																																																																																																																																																																																																																																																															
VOE 11410264				235				100				89				VOE 11410515				263				135				131				VOE 11413138				825				150				655				VOE 11413534				865				150				721																																																																																																																																																																																																																																																																																																																																																																																																																																																																																																																																																																																																																																																																																																																																																																																																																																																																																																																																																																																																																																															
VOE 11410269				660				100				579				VOE 11410516				263				135				133				VOE 11413141				825				150				655				VOE 11413561				865				150				721																																																																																																																																																																																																																																																																																																																																																																																																																																																																																																																																																																																																																																																																																																																																																																																																																																																																																																																																																																																																																																															
VOE 11410278				491				100				505				VOE 11410517				263				135				133				VOE 11413175				821				150				639				VOE 11413583				269				250				147																																																																																																																																																																																																																																																																																																																																																																																																																																																																																																																																																																																																																																																																																																																																																																																																																																																																																																																																																																																																																																															
VOE 11410279				420				150				425				VOE 11410518				263				135				133				VOE 11413192				821				150				637				VOE 11413612				865				350				725																																																																																																																																																																																																																																																																																																																																																																																																																																																																																																																																																																																																																																																																																																																																																																																																																																																																																																																																																																																																																																															
VOE 11410310				911				500				837				VOE 11410519				911				150				815				VOE 11413194				821				150				637				VOE 11413613				837				100				675																																																																																																																																																																																																																																																																																																																																																																																																																																																																																																																																																																																																																																																																																																																																																																																																																																																																																																																																																																																																																																															
																																																																																																																																																																																																																																																																																																																																																																																																																																																																																																																																																																																																																																																																																																																																																																																																																																																																																																																																																																																																																																																																																																								</			

Part No	Group	Sect	Page	Part No	Group	Sect	Page	Part No	Group	Sect	Page	Part No	Group	Sect	Page	Part No	Group	Sect	Page
VOE 11413932	821	100	633	VOE 11700426	210	50	47	VOE 11701852	386	100	399	VOE 11702476	993	300	965	VOE 11704652	379	400	361
VOE 11413935	821	100	633	VOE 11700426	237	100	93	VOE 11701853	660	100	583	VOE 11702725	233	100	85	VOE 11704706	843	150	685
VOE 11414081	837	200	677	VOE 11700521	262	100	123	VOE 11701854	993	100	951	VOE 11703533	993	500	977	VOE 11704707	843	150	685
VOE 11414081	874	250	755	VOE 11700522	262	100	123	VOE 11701854	993	250	961	VOE 11703544	516	100	513	VOE 11704708	843	150	685
VOE 11414390	874	300	757	VOE 11700599	216	150	67	VOE 11701854	993	350	971	VOE 11703590	517	100	515	VOE 11704709	843	150	685
VOE 11414505	897	100	795	VOE 11700609	223	100	77	VOE 11701854	993	450	975	VOE 11703650	993	500	977	VOE 11704711	993	400	973
VOE 11414892	821	175	641	VOE 11700625	210	50	45	VOE 11701900	463	250	495	VOE 11703833	913	200	857	VOE 11704712	993	400	973
VOE 11414893	821	175	641	VOE 11700625	215	100	63	VOE 11701903	363	100	201	VOE 11703979	872	150	733	VOE 11704713	993	200	957
VOE 11414944	874	300	757	VOE 11700708	852	150	697	VOE 11701903	363	250	207	VOE 11703980	872	150	733	VOE 11704728	843	150	685
VOE 11417623	715	300	601	VOE 11700780	645	450	569	VOE 11701951	660	100	583	VOE 11704015	916	300	891	VOE 11704771	852	450	709
VOE 11417624	715	300	601	VOE 11701270	645	400	567	VOE 11701992	371	1400	305	VOE 11704312	641	150	551	VOE 11704772	852	450	709
VOE 11417837	924	200	911	VOE 11701272	645	400	567	VOE 11702149	993	400	973	VOE 11704313	641	150	551	VOE 11704948	916	400	895
VOE 11417838	924	200	911	VOE 11701273	645	400	567	VOE 11702150	993	200	957	VOE 11704314	641	150	551	VOE 11705001	916	300	891
VOE 11418086	421	250	437	VOE 11701529	874	250	753	VOE 11702150	993	300	965	VOE 11704315	641	150	551	VOE 11705078	914	250	869
VOE 11419558	421	100	429	VOE 11701530	874	250	753	VOE 11702151	993	200	957	VOE 11704316	641	150	551	VOE 11705078	914	300	873
VOE 11419559	421	100	429	VOE 11701683	852	350	705	VOE 11702151	993	400	973	VOE 11704348	852	400	707	VOE 11705078	914	300	875
VOE 11419560	421	100	429	VOE 11701803	660	100	579	VOE 11702152	993	200	957	VOE 11704359	843	100	683	VOE 11705079	914	250	869
VOE 11429056	843	100	683	VOE 11701821	371	1400	305	VOE 11702152	993	400	973	VOE 11704362	237	100	93	VOE 11705079	914	300	873
VOE 11435151	821	100	635	VOE 11701827	993	150	955	VOE 11702153	993	200	957	VOE 11704363	993	500	977	VOE 11705080	914	250	869
VOE 11435152	821	100	635	VOE 11701833	993	200	957	VOE 11702153	993	300	965	VOE 11704428	645	400	567	VOE 11705432	993	200	957
VOE 11435280	263	300	143	VOE 11701834	993	200	957	VOE 11702154	993	200	957	VOE 11704429	645	400	567	VOE 11705432	993	300	965
VOE 1161053	421	450	445	VOE 11701834	993	200	959	VOE 11702154	993	300	965	VOE 11704430	645	400	567	VOE 11705432	993	400	973
VOE 11700195	645	450	569	VOE 11701837	993	150	955	VOE 11702155	993	300	965	VOE 11704511	896	200	789	VOE 11705432	993	450	975
VOE 11700195	660	100	579	VOE 11701837	993	250	961	VOE 11702155	993	400	973	VOE 11704530	912	300	845	VOE 11705485	872	150	733
VOE 11700307	216	100	65	VOE 11701837	993	350	969	VOE 11702155	993	450	975	VOE 11704535	913	200	857	VOE 11705579	371	850	269
VOE 11700320	216	100	65	VOE 11701838	993	150	955	VOE 11702156	993	200	957	VOE 11704538	913	200	857	VOE 11705909	256	150	103
VOE 11700321	216	100	65	VOE 11701838	993	450	975	VOE 11702174	993	200	959	VOE 11704541	913	200	857	VOE 11705910	256	150	103
VOE 11700322	216	100	65	VOE 11701842	993	250	961	VOE 11702177	993	300	965	VOE 11704546	913	200	857	VOE 11705911	256	150	103
VOE 11700373	214	100	61	VOE 11701842	993	350	969	VOE 11702178	993	400	973	VOE 11704547	913	200	857	VOE 11705917	912	500	847
VOE 11700391	210	50	45	VOE 11701843	993	350	969	VOE 11702184	993	500	977	VOE 11704549	913	200	857	VOE 11705917	912	550	849
VOE 11700391	221	100	75	VOE 11701843	993	450	975	VOE 11702185	993	500	977	VOE 11704551	913	200	857	VOE 11705918	912	500	847
VOE 11700392	237	100	93	VOE 11701845	993	350	969	VOE 11702187	993	500	977	VOE 11704553	913	200	857	VOE 11705921	914	250	869
VOE 11700409	210	50	47	VOE 11701845	993	450	975	VOE 11702188	993	500	977	VOE 11704557	913	200	857	VOE 11705921	914	300	873
VOE 11700409	237	100	93	VOE 11701850	993	150	955	VOE 11702361	852	350	705	VOE 11704559	913	200	857	VOE 11705936	371	1400	305
VOE 11700424	237	100	93	VOE 11701851	660	100	579	VOE 11702371	993	200	957	VOE 11704565	874	350	761	VOE 11705961	912	300	845

NUMERICAL INDEX

RÉPERTOIRE DE NUMÉROS

NUMMERREGISTER

INDICE DE NÚMERO

NUMMERREGISTER

Catalogue id

20008

Group

1000

Issue

VOE 63E9920008

Page

13

VOLVO

L70E

L70E

NUMERICAL INDEX										INDICE DE NÚMERO										Catalogue id 20008		Group 1000																	
RÉPERTOIRE DE NUMÉROS										NUMMERREGISTER										Issue VOE 63E9920008		Page 14																	
NUMMERNREGISTER																																							
Part No				Group				Sect Page		Part No				Group				Sect Page		Part No				Group				Sect Page		Part No				Group				Sect Page	
VOE 11706032	993	250	961	VOE 11706995	914	400	879	VOE 11707359	852	450	709	VOE 11707895	263	200	139	VOE 11708308	914	250	869	VOE 11706032	993	300	965	VOE 11706997	914	400	879	VOE 11707360	852	200	699	VOE 11707896	263	200	139	VOE 11708308	914	300	873
VOE 11706035	993	350	969	VOE 11707012	841	100	679	VOE 11707361	852	200	699	VOE 11707897	263	200	139	VOE 11708377	256	150	103	VOE 11706041	371	1400	305	VOE 11707013	841	100	679	VOE 11707362	852	450	709	VOE 11708026	371	1400	305	VOE 11708540	993	100	951
VOE 11706062	912	500	847	VOE 11707077	911	100	813	VOE 11707375	993	300	967	VOE 11708033	993	250	963	VOE 11708555	233	100	85	VOE 11706062	912	550	849	VOE 11707307	256	250	107	VOE 11707375	993	450	975	VOE 11708033	993	300	965	VOE 11708673	993	500	977
VOE 11706064	912	500	847	VOE 11707343	852	250	701	VOE 11707381	993	100	951	VOE 11708035	993	350	969	VOE 11708735	913	160	855	VOE 11706064	912	550	849	VOE 11707344	852	200	699	VOE 11707381	993	250	961	VOE 11708082	913	200	857	VOE 11708737	913	160	855
VOE 11706065	912	500	847	VOE 11707344	852	250	701	VOE 11707381	993	350	971	VOE 11708084	913	200	857	VOE 11708738	913	160	855	VOE 11706065	912	500	847	VOE 11707345	852	250	701	VOE 11707381	993	450	975	VOE 11708087	913	200	857	VOE 11708739	913	160	855
VOE 11706067	912	500	847	VOE 11707346	852	200	699	VOE 11707382	993	350	969	VOE 11708101	913	160	855	VOE 11708741	913	160	855	VOE 11706068	912	500	847	VOE 11707346	852	250	701	VOE 11707383	993	100	951	VOE 11708118	913	160	855	VOE 11708742	913	150	853
VOE 11706069	912	500	847	VOE 11707347	852	250	701	VOE 11707383	993	350	971	VOE 11708129	913	200	857	VOE 11708742	913	160	855	VOE 11706070	912	500	847	VOE 11707348	852	150	697	VOE 11707384	993	100	951	VOE 11708130	993	500	977	VOE 11708742	913	250	859
VOE 11706071	912	500	847	VOE 11707348	852	200	699	VOE 11707386	993	250	961	VOE 11708173	872	150	733	VOE 11708743	913	160	855	VOE 11706074	912	550	849	VOE 11707348	852	250	701	VOE 11707439	993	100	951	VOE 11708188	852	200	699	VOE 11708744	913	150	853
VOE 11706075	912	550	849	VOE 11707348	852	450	709	VOE 11707439	993	500	977	VOE 11708188	852	250	701	VOE 11708744	913	160	855	VOE 11706173	647	150	575	VOE 11707348	852	250	701	VOE 11707564	912	300	845	VOE 11708215	831	150	671	VOE 11708744	913	250	859
VOE 11706174	914	300	875	VOE 11707349	852	250	701	VOE 11707564	912	300	845	VOE 11708215	843	200	687	VOE 11708745	913	160	855	VOE 11706174	914	300	875	VOE 11707350	852	250	701	VOE 11707567	993	500	977	VOE 11708215	860	150	713	VOE 11708745	913	160	855
VOE 11706175	914	300	875	VOE 11707351	852	150	697	VOE 11707569	993	500	977	VOE 11708215	860	150	713	VOE 11708748	913	150	853	VOE 11706175	914	300	875	VOE 11707351	852	200	699	VOE 11707578	263	200	139	VOE 11708231	913	200	857	VOE 11708748	913	160	855
VOE 11706176	914	300	873	VOE 11707351	852	250	701	VOE 11707607	993	500	977	VOE 11708248	993	500	977	VOE 11708748	913	250	859	VOE 11706176	914	300	873	VOE 11707351	852	450	709	VOE 11707609	363	200	205	VOE 11708249	993	500	977	VOE 11708749	913	160	855
VOE 11706177	914	300	875	VOE 11707352	852	200	699	VOE 11707766	874	350	761	VOE 11708251	913	150	853	VOE 11708753	913	200	857	VOE 11706177	914	300	875	VOE 11707352	852	200	699	VOE 11707767	874	350	761	VOE 11708251	913	250	859	VOE 11708754	913	200	857
VOE 11706184	914	400	879	VOE 11707354	852	200	699	VOE 11707768	874	350	761	VOE 11708257	913	160	855	VOE 11708755	913	200	857	VOE 11706184	914	400	879	VOE 11707355	852	200	699	VOE 11707827	993	500	977	VOE 11708257	913	200	857	VOE 11708826	914	250	869
VOE 11706185	914	400	879	VOE 11707355	852	450	709	VOE 11707861	371	1400	305	VOE 11708267	271	100	149	VOE 11708826	914	300	873	VOE 11706185	914	400	879	VOE 11707355	852	250	701	VOE 11707861	993	200	959	VOE 11708268	271	100	149	VOE 11708827	914	250	869
VOE 11706189	913	150	853	VOE 11707356	852	200	699	VOE 11707888	263	200	139	VOE 11708270	271	100	149	VOE 11708827	914	300	873	VOE 11706189	913	150	853	VOE 11707356	852	200	699	VOE 11707889	263	200	139	VOE 11708271	271	100	149	VOE 11708881	551	250	541
VOE 11706189	913	200	857	VOE 11707356	852	450	709	VOE 11707890	263	200	139	VOE 11708289	993	250	961	VOE 11708882	551	250	541	VOE 11706189	913	250	859	VOE 11707356	852	150	697	VOE 11707891	263	200	139	VOE 11708883	551	250	541				
VOE 11706189	913	250	859	VOE 11707357	852	150	697	VOE 11707891	263	200	139	VOE 11708883	551	250	541																								

Part No	Group	Sect	Page	Part No	Group	Sect	Page	Part No	Group	Sect	Page	Part No	Group	Sect	Page	Part No	Group	Sect	Page
VOE 11708889	321	150	171	VOE 11709808	263	135	131	VOE 11709994	993	400	973	VOE 11712847	234	100	87	VOE 11713606	924	300	917
VOE 11708910	852	300	703	VOE 11709811	852	250	701	VOE 11709998	945	500	945	VOE 11712870	916	550	903	VOE 11713607	924	300	917
VOE 11708910	852	350	705	VOE 11709826	212	100	55	VOE 11710875	993	500	977	VOE 11712871	916	550	903	VOE 11713608	924	300	919
VOE 11708930	468	150	501	VOE 11709826	216	100	65	VOE 11711934	414	100	421	VOE 11713057	269	150	145	VOE 11713609	924	300	919
VOE 11708930	551	100	535	VOE 11709837	916	200	885	VOE 11711958	874	250	753	VOE 11713081	993	200	957	VOE 11713611	924	300	919
VOE 11708930	916	300	891	VOE 11709838	916	200	885	VOE 11711999	463	250	495	VOE 11713081	993	300	965	VOE 11713718	386	150	405
VOE 11708930	916	550	903	VOE 11709839	916	200	885	VOE 11712000	463	250	495	VOE 11713081	993	400	973	VOE 11713825	269	250	147
VOE 11708944	841	100	679	VOE 11709854	913	150	853	VOE 11712137	463	250	495	VOE 11713082	993	200	957	VOE 11713849	551	250	541
VOE 11708945	841	100	679	VOE 11709854	913	250	859	VOE 11712138	463	250	495	VOE 11713082	993	300	965	VOE 11713966	924	200	911
VOE 11708979	551	250	541	VOE 11709855	913	150	853	VOE 11712139	463	250	495	VOE 11713095	362	200	197	VOE 11713967	924	200	911
VOE 11708993	924	100	907	VOE 11709855	913	250	859	VOE 11712140	463	250	495	VOE 11713148	912	100	841	VOE 11713968	924	200	911
VOE 11708993	924	150	909	VOE 11709856	913	150	853	VOE 11712141	463	250	495	VOE 11713285	660	100	583	VOE 11714037	924	300	917
VOE 11708996	451	150	467	VOE 11709856	913	250	859	VOE 11712143	463	250	495	VOE 11713287	913	160	855	VOE 11714080	912	500	847
VOE 11708996	451	200	469	VOE 11709857	913	150	853	VOE 11712222	451	150	467	VOE 11713395	993	250	961	VOE 11714081	912	500	847
VOE 11708996	451	250	471	VOE 11709857	913	250	859	VOE 11712222	451	200	469	VOE 11713395	993	300	965	VOE 11714081	912	550	849
VOE 11709012	451	250	471	VOE 11709859	913	150	853	VOE 11712222	451	250	471	VOE 11713512	924	200	913	VOE 11714082	912	500	847
VOE 11709030	551	250	541	VOE 11709859	913	250	859	VOE 11712312	912	100	841	VOE 11713513	924	200	913	VOE 11714083	912	500	847
VOE 11709031	551	250	541	VOE 11709860	913	150	853	VOE 11712358	912	100	841	VOE 11713533	914	400	879	VOE 11714172	271	100	149
VOE 11709110	924	100	907	VOE 11709860	913	250	859	VOE 11712379	210	50	45	VOE 11713565	924	200	911	VOE 11714210	993	200	959
VOE 11709110	924	150	909	VOE 11709861	912	300	845	VOE 11712379	210	50	47	VOE 11713568	924	200	911	VOE 11714211	993	250	963
VOE 11709111	924	100	907	VOE 11709862	414	100	421	VOE 11712380	210	50	45	VOE 11713569	924	200	911	VOE 11714211	993	300	965
VOE 11709111	924	150	909	VOE 11709863	414	100	421	VOE 11712500	645	450	569	VOE 11713572	924	200	911	VOE 11714212	993	250	961
VOE 11709423	852	250	701	VOE 11709872	645	200	559	VOE 11712703	912	100	841	VOE 11713576	924	200	911	VOE 11714212	993	300	967
VOE 11709582	993	500	977	VOE 11709879	386	100	399	VOE 11712704	912	100	841	VOE 11713577	924	200	911	VOE 11714213	993	350	969
VOE 11709583	271	100	149	VOE 11709879	912	300	845	VOE 11712705	912	100	841	VOE 11713579	924	200	911	VOE 11714214	993	350	969
VOE 11709584	271	100	149	VOE 11709880	912	300	845	VOE 11712706	912	100	841	VOE 11713581	924	200	913	VOE 11714323	263	135	131
VOE 11709585	271	100	149	VOE 11709881	912	300	845	VOE 11712707	912	100	841	VOE 11713582	924	200	913	VOE 11714505	897	300	803
VOE 11709633	386	100	399	VOE 11709882	912	300	845	VOE 11712708	912	100	841	VOE 11713584	924	200	913	VOE 11714517	924	200	911
VOE 11709633	912	300	845	VOE 11709883	912	300	845	VOE 11712709	912	100	841	VOE 11713597	924	300	917	VOE 11714518	924	200	911
VOE 11709637	647	150	575	VOE 11709884	912	300	845	VOE 11712710	912	100	841	VOE 11713598	924	300	917	VOE 11714519	924	200	913
VOE 11709718	914	100	861	VOE 11709920	913	160	855	VOE 11712711	912	100	841	VOE 11713599	924	300	917	VOE 11803635	881	200	767
VOE 11709804	263	135	131	VOE 11709923	913	160	855	VOE 11712712	912	100	841	VOE 11713600	924	300	917	VOE 11886866	881	200	767
VOE 11709805	263	135	131	VOE 11709925	913	160	855	VOE 11712713	993	500	977	VOE 11713601	924	300	919	VOE 1189577	234	100	87
VOE 11709806	263	135	131	VOE 11709926	913	160	855	VOE 11712751	882	150	771	VOE 11713604	924	300	917	VOE 11988199	993	500	977
VOE 11709807	263	135	131	VOE 11709965	945	550	947	VOE 11712846	234	100	87	VOE 11713605	924	300	917	VOE 11988200	352	100	181

NUMERICAL INDEX

RÉPERTOIRE DE NUMÉROS

NUMMERNREGISTER

INDICE DE NÚMERO

NUMMERREGISTER

Catalogue id	Group
20008	1000
Issue	Page
VOE 63E9920008	15

VOLVO

L70E

L70E

NUMERICAL INDEX												INDICE DE NÚMERO												Catalogue id		Group																																																					
RÉPERTOIRE DE NUMÉROS												NUMMERREGISTER												20008		1000																																																					
NUMMERNREGISTER																								Issue		Page																																																					
																								VOE 63E9920008		16																																																					
Part No				Group				Sect				Page				Part No				Group				Sect				Page				Part No				Group				Sect				Page				Part No				Group				Sect				Page																			
VOE 11988201				352				100				181				VOE 11992523				421				400				439				VOE 11996185				660				100				579				VOE 11997155				913				250				859				VOE 11998615				852				350				705			
VOE 11988202				352				100				181				VOE 11992817				263				200				139				VOE 11996190				660				100				579				VOE 11997156				913				150				853				VOE 11998617				852				300				703			
VOE 11988207				645				400				567				VOE 11992833				913				200				857				VOE 11996191				660				100				579				VOE 11997156				913				250				859				VOE 11998617				852				350				705			
VOE 11988218				269				150				145				VOE 11993070				911				150				815				VOE 11996192				660				100				579				VOE 11997157				913				150				853				VOE 11998618				852				300				703			
VOE 11988386				843				150				685				VOE 11993178				852				250				701				VOE 11996193				660				100				579				VOE 11997157				913				160				855				VOE 11998618				852				350				705			
VOE 11988413				352				250				185				VOE 11993236				261				500				121				VOE 11996194				660				100				579				VOE 11997157				913				250				859				VOE 11998619				852				300				703			
VOE 11988414				352				250				185				VOE 11993255				924				300				917				VOE 11996198				660				100				579				VOE 11997242				363				250				209				VOE 11998619				852				350				705			
VOE 11988441				993				500				977				VOE 11993256				924				300				917				VOE 11996202				660				100				579				VOE 11997242				371				850				269				VOE 11998620				852				350				705			
VOE 11988543				924				100				907				VOE 11993536				916				300				891				VOE 11996203				660				100				579				VOE 11997242				371				1000				281				VOE 11998621				852				350				705			
VOE 11988543				924				150				909				VOE 11993637				468				150				501				VOE 11996206				660				100				579				VOE 11997242				371				1200				293				VOE 11998622				852				350				705			
VOE 11988661				269				250				147				VOE 11993637				551				100				535				VOE 11996207				660				100				579				VOE 11997242				371				1450				307				VOE 11998811				852				150				697			
VOE 11988895				993				100				951				VOE 11993637				916				300				891				VOE 11996337				843				150				685				VOE 11997242				371				1550				313				VOE 11998811				852				200				699			
VOE 11988895				993				300				967				VOE 11993637				916				550				903				VOE 11996338				843				150				685				VOE 11997242				380				200				395				VOE 11998811				852				250				701			
VOE 11990625				924				250				915				VOE 11994043				911				150				815				VOE 11996362				645				400				567				VOE 11997242				882				550				781				VOE 11998811				852				450				709			
VOE 11991047				914				250				869				VOE 11994275				551				100				535				VOE 11996374				645				400				567				VOE 11997265				852				250				701				VOE 11998831				852				250				701			
VOE 11991047				914				300				873				VOE 11994393				914				250				869				VOE 11996407				852				300				703				VOE 11997279				371				1400				305				VOE 11998842				852				250				701			
VOE 11991047				914				300				875				VOE 11994393				914				300				873				VOE 11996407				852				350				705				VOE 11997560				371				1000				279				VOE 11998863				913				200				857			
VOE 11991048				914				250				869				VOE 11994393				914				300				875				VOE 11996409				852				300				703				VOE 11997604				371				1000				281				VOE 11999317				645				400				567			
VOE 11991048				914				300				873				VOE 11994428				645				450				569				VOE 11996409				852				350				705				VOE 11997604				882				550				779				VOE 11999327				414				100				421			
VOE 11991048				914				300				875				VOE 11994455				872				250				737				VOE 11996410				852				300				703				VOE 11997939				421				600				451				VOE 11999328				414				100				421			
VOE 11991049				914				250				869				VOE 11994456				872				250				737				VOE 11996411				852				300				703				VOE 11997939				421				700				455				VOE 11999976				516				100				513			
VOE 11991049				914				300				873				VOE 11994483				362				200				197				VOE 11996411				852				350				705				VOE 11997939				421				750				459				VOE 11999976				517				100				515			
VOE 11991049				914				300				875				VOE 11994484				362				200				197				VOE 11996412				852				300				703				VOE 11998151				914				300				875				VOE 12003786				363				100				201			
VOE 11991316				914				250				869				VOE 11994509				645				450				569				VOE 11996412				852				350				705				VOE 11998208				363				100				201				VOE 12003786				363				250				207			
VOE 11991316				914				300				873				VOE 11996067				872				250				737				VOE 11996416				852				300				703				VOE 11998208				363				250				207				VOE 120618				825				150				655			
VOE 11991316				914				300				875				VOE 11996130				421				400				439				VOE 11996416				852				350				705				VOE 11998442				525				100				531				VOE 120789				873				150				741			
VOE 11991319				914				300				873				VOE 11996163				852				150				697				VOE 11996417				852				300				703				VOE 11998550				852				150				697				VOE 1211599				873				150				741			
VOE 11991321				914				300				875				VOE 11996163				852				200				699				VOE 11996417				852				350				705				VOE 11998550				852				200				699				VOE 1212770				380				150				391			
VOE 11991323				914				250				869				VOE 11996177				660				100				579				VOE 11996418				852				300				703				VOE 11998550				852				450				709				VOE 1212859				380				100				383			
VOE 11991323				914				300				873				VOE 11996178				660				100				579				VOE 11996418				852				350				705				VOE 11998561				852				200				699				VOE 1212859				380				125				387			
VOE 11991323				914				300				875				VOE 11996179				660				100				579				VOE 11996419				852				300				703				VOE 11998561				852				250				701				VOE 1212859				380				150				391			
VOE 11991396				234				100				87				VOE 11996180				660				100				579				VOE 11996419				852				350				705				VOE 11998573				645				450				569				VOE 1224102				380				150				391			
VOE 11992216				371				1000				279				VOE 11996181				660				100				579				VOE 11996421				852				350				705				VOE 11998613				852				300				703				VOE 1234417				379				300				353			

Part No	Group	Sect	Page	Part No	Group	Sect	Page	Part No	Group	Sect	Page	Part No	Group	Sect	Page	Part No	Group	Sect	Page
VOE 1258140	837	200	677	VOE 1334720	831	150	671	VOE 13933859	647	100	573	VOE 13933900	924	300	919	VOE 13933971	468	150	503
VOE 1258492	380	150	391	VOE 1347010	371	600	253	VOE 13933865	522	300	525	VOE 13933905	660	100	583	VOE 13935000	897	100	793
VOE 1259480	873	200	743	VOE 1347010	386	150	405	VOE 13933866	916	100	883	VOE 13933905	911	300	825	VOE 13935000	897	300	801
VOE 1259727	371	100	211	VOE 1355535	831	150	671	VOE 13933867	263	125	127	VOE 13933905	916	100	883	VOE 13935000	924	200	913
VOE 1259828	379	700	369	VOE 1362710	321	150	171	VOE 13933867	263	135	131	VOE 13933906	916	100	881	VOE 13935001	897	100	793
VOE 1259829	379	700	369	VOE 1362710	321	200	173	VOE 13933867	916	200	887	VOE 13933906	916	400	897	VOE 13935001	897	300	801
VOE 1259830	371	550	251	VOE 1384583	881	200	767	VOE 13933869	263	135	133	VOE 13933907	916	400	895	VOE 13935003	874	300	757
VOE 1259830	379	700	369	VOE 13907851	263	150	135	VOE 13933869	647	100	573	VOE 13933910	916	100	881	VOE 13935003	897	100	793
VOE 1259831	379	700	369	VOE 13914468	414	100	421	VOE 13933870	660	100	581	VOE 13933910	916	400	895	VOE 13935003	897	300	801
VOE 1259854	371	600	253	VOE 13914468	645	150	557	VOE 13933871	645	100	553	VOE 13933912	916	250	889	VOE 13935004	897	100	793
VOE 1269755	379	400	359	VOE 13930447	860	100	711	VOE 13933871	645	300	561	VOE 13933912	916	300	891	VOE 13935004	897	300	801
VOE 1275379	420	150	425	VOE 13930449	641	100	549	VOE 13933871	660	100	581	VOE 13933912	916	400	895	VOE 13935007	897	100	793
VOE 1304841	363	200	205	VOE 13930456	641	100	549	VOE 13933871	916	100	881	VOE 13933913	468	150	501	VOE 13935007	897	300	801
VOE 1304841	363	250	207	VOE 13930842	874	150	749	VOE 13933872	645	300	561	VOE 13933913	468	150	503	VOE 13940090	269	250	147
VOE 1307035	379	700	369	VOE 13930888	460	100	473	VOE 13933874	916	100	881	VOE 13933913	916	300	893	VOE 13940090	371	900	273
VOE 1307048	371	300	229	VOE 13933056	421	450	445	VOE 13933875	916	100	881	VOE 13933914	645	100	553	VOE 13940090	371	1050	283
VOE 1307048	371	600	253	VOE 13933484	911	200	819	VOE 13933875	924	300	917	VOE 13933914	647	100	571	VOE 13940090	371	1300	297
VOE 1307048	371	1300	297	VOE 13933843	916	250	889	VOE 13933877	217	150	71	VOE 13933915	924	200	913	VOE 13940090	371	1300	299
VOE 1307048	371	1350	301	VOE 13933853	223	150	81	VOE 13933878	263	125	127	VOE 13933915	924	250	915	VOE 13940090	372	100	325
VOE 1307048	379	700	369	VOE 13933853	263	125	127	VOE 13933878	263	135	131	VOE 13933915	924	300	917	VOE 13940090	843	200	687
VOE 1307049	371	200	219	VOE 13933853	263	135	131	VOE 13933878	522	250	521	VOE 13933917	645	300	563	VOE 13940090	872	150	733
VOE 1307049	371	300	229	VOE 13933853	263	135	133	VOE 13933878	645	300	561	VOE 13933917	660	100	581	VOE 13940090	873	150	741
VOE 1307049	371	400	235	VOE 13933853	522	100	517	VOE 13933878	660	100	581	VOE 13933922	263	125	127	VOE 13940090	945	150	923
VOE 1307049	371	700	263	VOE 13933853	522	100	519	VOE 13933881	660	100	581	VOE 13933922	263	135	131	VOE 13940090	945	200	925
VOE 1307049	371	800	267	VOE 13933853	647	100	571	VOE 13933882	924	250	915	VOE 13933923	911	350	831	VOE 13940090	945	200	927
VOE 1307049	371	1350	301	VOE 13933853	647	100	573	VOE 13933883	660	100	581	VOE 13933925	916	250	889	VOE 13940090	945	250	929
VOE 1307049	379	700	369	VOE 13933853	911	350	831	VOE 13933883	916	100	883	VOE 13933927	647	100	571	VOE 13940090	945	300	933
VOE 1307052	379	500	363	VOE 13933855	263	125	129	VOE 13933897	468	150	503	VOE 13933935	223	150	81	VOE 13940090	945	300	935
VOE 1307600	371	500	241	VOE 13933855	468	150	503	VOE 13933897	647	100	571	VOE 13933936	522	300	525	VOE 13940090	945	350	937
VOE 1307600	371	525	245	VOE 13933855	522	100	517	VOE 13933897	916	200	885	VOE 13933936	551	100	535	VOE 13940097	380	100	385
VOE 1307600	371	550	249	VOE 13933855	647	100	571	VOE 13933897	916	250	889	VOE 13933936	551	100	537	VOE 13940097	380	125	387
VOE 1307600	379	800	373	VOE 13933855	911	350	829	VOE 13933897	916	300	893	VOE 13933936	911	350	829	VOE 13940109	380	150	391
VOE 1308436	379	700	369	VOE 13933855	914	100	861	VOE 13933900	468	150	503	VOE 13933936	916	300	893	VOE 13941451	993	150	955
VOE 1323485	321	150	171	VOE 13933855	916	400	895	VOE 13933900	916	400	895	VOE 13933936	916	500	899	VOE 13941747	914	400	879
VOE 1323485	321	200	173	VOE 13933856	522	300	525	VOE 13933900	916	500	899	VOE 13933936	924	300	917	VOE 13941793	645	150	557

NUMERICAL INDEX

RÉPERTOIRE DE NUMÉROS

NUMMERNREGISTER

INDICE DE NÚMERO

NUMMERREGISTER

Catalogue id

20008

Group

1000

Issue

VOE 63E9920008

Page

17

VOLVO

L70E

VOLVO**L70E**

NUMERICAL INDEX												INDICE DE NÚMERO												Catalogue id		Group																																																					
RÉPERTOIRE DE NUMÉROS												NUMMERREGISTER												20008		1000																																																					
NUMMERNREGISTER																								Issue		Page																																																					
																								VOE 63E9920008		18																																																					
Part No				Group				Sect				Page				Part No				Group				Sect				Page				Part No				Group				Sect				Page				Part No				Group				Sect				Page																			
VOE 13941906				363				250				207				VOE 13945408				235				100				91				VOE 13945444				371				350				233				VOE 13946173				263				125				129				VOE 13946173				914				350				877			
VOE 13941907				421				400				439				VOE 13945408				252				100				97				VOE 13945444				371				750				265				VOE 13946173				263				150				137				VOE 13946173				945				450				943			
VOE 13941907				468				100				499				VOE 13945408				256				100				101				VOE 13945444				371				1800				321				VOE 13946173				263				300				143				VOE 13946222				380				150				391			
VOE 13941907				645				200				559				VOE 13945408				256				250				107				VOE 13945444				390				100				407				VOE 13946173				313				100				165				VOE 13946442				461				200				483			
VOE 13941907				831				150				673				VOE 13945408				261				200				115				VOE 13945444				390				150				409				VOE 13946173				313				150				167				VOE 13946442				463				200				493			
VOE 13941935				379				200				351				VOE 13945408				261				250				119				VOE 13945444				421				200				433				VOE 13946173				321				100				169				VOE 13946474				263				150				135			
VOE 13942672				873				150				741				VOE 13945408				263				100				125				VOE 13945444				421				960				461				VOE 13946173				333				100				179				VOE 13946474				715				350				603			
VOE 13942707				420				150				425				VOE 13945408				313				100				165				VOE 13945444				525				100				531				VOE 13946173				352				150				183				VOE 13946474				911				100				813			
VOE 13943472				261				250				119				VOE 13945408				352				150				183				VOE 13945444				551				100				535				VOE 13946173				353				200				191				VOE 13946474				911				400				833			
VOE 13943472				460				150				475				VOE 13945408				371				200				219				VOE 13945444				645				100				555				VOE 13946173				371				200				219				VOE 13946474				924				200				911			
VOE 13943472				873				100				739				VOE 13945408				371				350				233				VOE 13945444				645				300				561				VOE 13946173				371				250				223				VOE 13946544				371				250				223			
VOE 13943474				256				100				101				VOE 13945408				371				400				237				VOE 13945444				810				150				627				VOE 13946173				371				350				233				VOE 13946544				371				650				259			
VOE 13943474				873				150				741				VOE 13945408				371				800				267				VOE 13945444				865				350				725				VOE 13946173				371				400				237				VOE 13946544				371				1050				283			
VOE 13943474				873				200				743				VOE 13945408				420				150				425				VOE 13945444				874				300				759				VOE 13946173				371				750				265				VOE 13946544				390				100				407			
VOE 13944075				420				300				427				VOE 13945408				421				960				461				VOE 13945444				911				150				815				VOE 13946173				371				800				267				VOE 13946544				390				150				409			
VOE 13944221				371				850				269				VOE 13945408				451				100				465				VOE 13945444				916				200				885				VOE 13946173				371				950				275				VOE 13946544				421				450				443			
VOE 13944221				371				875				271				VOE 13945408				641				100				549				VOE 13945444				945				410				941				VOE 13946173				371				950				277				VOE 13946544				823				300				651			
VOE 13944221				379				300				353				VOE 13945408				715				300				601				VOE 13945461				874				250				753				VOE 13946173				371				1100				287				VOE 13946544				874				250				753			
VOE 13944226				379				500				363				VOE 13945408				823				100				647				VOE 13945544				313				100				165				VOE 13946173				421				100				429				VOE 13946544				914				200				867			
VOE 13944494				421				450				445				VOE 13945408				841				100				679				VOE 13945653				371				950				277				VOE 13946173				421				100				431				VOE 13946556				379				800				373			
VOE 13945407				363				250				207				VOE 13945408				852				100				693				VOE 13945653				522				100				517				VOE 13946173				421				960				461				VOE 13946640				379				400				359			
VOE 13945407				371				600				253				VOE 13945408				852				450				709				VOE 13945653				522				300				523				VOE 13946173				468				150				501				VOE 13946652				261				250				119			
VOE 13945407				393				100				411				VOE 13945408				872				125				729				VOE 13945653				527				200				533				VOE 13946173				641				100				549				VOE 13946752				252				100				97			
VOE 13945407				660				100				581				VOE 13945408				874				300				757				VOE 13945653				551				100				535				VOE 13946173				660				100				579				VOE 13946752				896				100				783			
VOE 13945407				821				100				635				VOE 13945408				882				200				773				VOE 13945653				914				100				861				VOE 13946173				715				250				599				VOE 13946752				896				125				785			
VOE 13945407				823				100				645				VOE 13945408				916				500				899				VOE 13945653				914				250				869				VOE 13946173				715				300				601				VOE 13946752				911				500				837			
VOE 13945407				843				100				683				VOE 13945408				945				400				939				VOE 13945653				914				300				873				VOE 13946173				715				350				603				VOE 13946752				916				400				895			
VOE 13945407				865				100				719				VOE 13945444				223				150				81				VOE 13945653				916				300				893				VOE 13946173				810				150				627				VOE 13946817				911				550				839			
VOE 13945407				872				200				735				VOE 13945444				235				100				89				VOE 13945653				945				500				945				VOE 13946173				810				200				629				VOE 13946817				945				450				943			
VOE 13945407				873				200				743				VOE 13945444				258				100				109				VOE 13946008				461				150				479				VOE 13946173				821				100				633				VOE 13946934				263				150				135			
VOE 13945407				874				250				753				VOE 13945444				261				250				119				VOE 13946118				379				400				359				VOE 13946173				823				300				651				VOE 13946934				363				250				207			
VOE 13945407				881				150				765				VOE 13945444				263				125				127				VOE 13946173				234				100				87				VOE 13946173				873				100				739				VOE 13946934				371				100				211			
VOE 13945407				914				200				867				VOE 13945444				271				100				149				VOE 13946173				258				100				109				VOE 13946173				874				300				757				VOE 13946934				872				125				729			

Part No	Group	Sect	Page	Part No	Group	Sect	Page	Part No	Group	Sect	Page	Part No	Group	Sect	Page	Part No	Group	Sect	Page
VOE 13947281	210	50	47	VOE 13947760	258	100	109	VOE 13948746	371	250	225	VOE 13949278	872	125	729	VOE 13949607	421	450	443
VOE 13947281	210	50	49	VOE 13947760	263	100	125	VOE 13948746	371	400	237	VOE 13949278	872	200	735	VOE 13949608	421	100	429
VOE 13947281	212	100	55	VOE 13947760	421	500	447	VOE 13948746	372	100	325	VOE 13949278	873	150	741	VOE 13949657	421	450	443
VOE 13947281	223	100	77	VOE 13947760	491	100	505	VOE 13948856	379	300	353	VOE 13949278	897	150	797	VOE 13949657	912	100	841
VOE 13947282	421	450	443	VOE 13947760	821	100	635	VOE 13948871	223	150	81	VOE 13949278	914	350	877	VOE 13949746	333	100	179
VOE 13947355	945	150	923	VOE 13947760	821	150	637	VOE 13948871	235	100	89	VOE 13949278	916	200	885	VOE 13949746	352	150	183
VOE 13947355	945	200	925	VOE 13947760	827	100	667	VOE 13948871	872	200	735	VOE 13949371	379	600	367	VOE 13949746	371	200	219
VOE 13947355	945	300	933	VOE 13947790	852	100	693	VOE 13948995	371	1050	283	VOE 13949371	379	800	373	VOE 13949746	371	250	223
VOE 13947355	945	350	937	VOE 13947790	852	450	709	VOE 13948995	371	1200	291	VOE 13949473	379	400	359	VOE 13949746	371	350	233
VOE 13947373	860	300	717	VOE 13947848	371	500	243	VOE 13948995	371	1200	293	VOE 13949474	379	400	359	VOE 13949746	371	650	257
VOE 13947459	379	200	351	VOE 13947848	371	525	247	VOE 13948995	371	1250	295	VOE 13949574	421	400	441	VOE 13949746	371	750	265
VOE 13947542	516	100	513	VOE 13947848	371	1050	283	VOE 13948995	379	500	363	VOE 13949574	421	450	445	VOE 13949746	371	800	267
VOE 13947542	517	100	515	VOE 13947848	379	300	353	VOE 13948996	371	500	243	VOE 13949578	221	100	75	VOE 13949746	371	1100	287
VOE 13947542	852	400	707	VOE 13947902	421	750	459	VOE 13948996	371	525	247	VOE 13949584	372	200	333	VOE 13949746	371	1650	315
VOE 13947542	874	250	753	VOE 13948039	911	250	821	VOE 13948996	371	900	273	VOE 13949584	379	500	363	VOE 13949746	874	300	757
VOE 13947621	210	50	45	VOE 13948217	235	100	89	VOE 13948996	371	1050	283	VOE 13949597	371	250	221	VOE 13949746	874	300	759
VOE 13947621	210	50	47	VOE 13948217	235	100	91	VOE 13948996	371	1200	291	VOE 13949597	371	400	235	VOE 13949746	945	450	943
VOE 13947621	212	100	55	VOE 13948217	263	125	129	VOE 13948996	371	1250	295	VOE 13949597	371	500	243	VOE 13949747	235	100	89
VOE 13947621	215	100	63	VOE 13948217	916	200	887	VOE 13948996	379	500	363	VOE 13949597	371	525	247	VOE 13949747	371	350	233
VOE 13947621	223	100	77	VOE 13948269	451	250	471	VOE 13949003	379	600	367	VOE 13949597	371	550	249	VOE 13949747	371	400	237
VOE 13947621	237	100	93	VOE 13948297	379	500	363	VOE 13949238	911	200	819	VOE 13949597	371	550	251	VOE 13949747	371	650	259
VOE 13947621	255	100	99	VOE 13948320	451	250	471	VOE 13949238	911	250	821	VOE 13949597	371	600	253	VOE 13949747	874	300	757
VOE 13947621	371	150	215	VOE 13948356	258	100	109	VOE 13949238	911	400	833	VOE 13949597	371	1050	283	VOE 13949817	821	175	641
VOE 13947622	210	50	47	VOE 13948356	823	100	645	VOE 13949239	911	400	833	VOE 13949597	371	1200	291	VOE 13949817	865	350	725
VOE 13947622	223	100	77	VOE 13948438	882	200	773	VOE 13949278	261	250	119	VOE 13949597	371	1250	295	VOE 13949867	353	150	189
VOE 13947624	461	100	477	VOE 13948527	645	350	565	VOE 13949278	263	150	135	VOE 13949597	371	1300	297	VOE 13949867	810	150	627
VOE 13947624	463	100	487	VOE 13948699	263	125	127	VOE 13949278	371	100	211	VOE 13949597	371	1500	311	VOE 13949867	873	100	739
VOE 13947625	210	50	47	VOE 13948699	645	100	553	VOE 13949278	371	1050	283	VOE 13949597	371	1550	313	VOE 13949867	874	200	751
VOE 13947628	210	50	45	VOE 13948699	647	100	573	VOE 13949278	516	100	513	VOE 13949597	371	1700	317	VOE 13949867	874	300	757
VOE 13947628	223	100	77	VOE 13948699	911	250	823	VOE 13949278	517	100	515	VOE 13949597	371	1850	323	VOE 13949867	881	100	763
VOE 13947628	262	100	123	VOE 13948699	911	500	837	VOE 13949278	821	100	635	VOE 13949597	379	300	353	VOE 13949867	914	150	865
VOE 13947628	371	150	215	VOE 13948699	911	550	839	VOE 13949278	823	100	645	VOE 13949598	379	400	359	VOE 13949873	256	250	107
VOE 13947630	217	150	71	VOE 13948699	912	100	843	VOE 13949278	843	100	683	VOE 13949606	379	400	359	VOE 13949874	261	150	113
VOE 13947757	831	100	669	VOE 13948699	914	100	861	VOE 13949278	852	400	707	VOE 13949607	421	400	439	VOE 13949874	333	100	179
VOE 13947757	843	200	687	VOE 13948699	916	400	895	VOE 13949278	860	150	715	VOE 13949607	421	400	441	VOE 13949874	371	950	275

NUMERICAL INDEX

RÉPERTOIRE DE NUMÉROS

NUMMERNREGISTER

INDICE DE NÚMERO

NUMMERREGISTER

Catalogue id

20008

Group

1000

Issue

VOE 63E9920008

Page

19

VOLVO

L70E

L70E

NUMERICAL INDEX				INDICE DE NÚMERO												Catalogue id 20008		Group 1000	
RÉPERTOIRE DE NUMÉROS				NUMMERREGISTER												Issue VOE 63E9920008		Page 20	
NUMMERNREGISTER																			
Part No	Group	Sect	Page	Part No	Group	Sect	Page	Part No	Group	Sect	Page	Part No	Group	Sect	Page	Part No	Group	Sect	Page
VOE 13949874	371	950	277	VOE 13956967	945	410	941	VOE 13960141	362	150	195	VOE 13960141	882	550	779	VOE 13960143	837	100	675
VOE 13949874	393	100	411	VOE 13958210	371	550	251	VOE 13960141	371	100	211	VOE 13960141	897	150	797	VOE 13960143	841	100	679
VOE 13949888	371	100	211	VOE 13958210	371	1200	291	VOE 13960141	371	400	237	VOE 13960141	897	200	799	VOE 13960143	852	100	693
VOE 13949888	371	400	237	VOE 13958210	371	1250	295	VOE 13960141	371	800	267	VOE 13960141	914	100	861	VOE 13960143	852	400	707
VOE 13949888	371	750	265	VOE 13958210	371	1300	297	VOE 13960141	371	1800	321	VOE 13960141	916	200	885	VOE 13960143	852	450	709
VOE 13949997	371	750	265	VOE 13958210	371	1350	301	VOE 13960141	390	100	407	VOE 13960141	916	300	893	VOE 13960143	896	100	783
VOE 13949997	371	950	277	VOE 13958210	371	1450	307	VOE 13960141	390	150	409	VOE 13960141	945	410	941	VOE 13960143	896	125	785
VOE 13949997	371	1050	283	VOE 13958210	371	1850	323	VOE 13960141	420	150	425	VOE 13960141	945	450	943	VOE 13960143	911	500	837
VOE 13951740	451	250	471	VOE 13958210	372	200	331	VOE 13960141	421	100	429	VOE 13960141	993	100	951	VOE 13960143	916	100	881
VOE 13951941	522	100	517	VOE 13958210	379	300	353	VOE 13960141	421	960	461	VOE 13960141	993	100	953	VOE 13960143	945	700	949
VOE 13951961	414	100	421	VOE 13958212	372	200	333	VOE 13960141	451	100	465	VOE 13960141	993	150	955	VOE 13960143	993	100	951
VOE 13951967	831	100	669	VOE 13958212	379	300	353	VOE 13960141	551	100	535	VOE 13960141	993	250	961	VOE 13960143	993	150	955
VOE 13951967	843	200	687	VOE 13959093	831	150	671	VOE 13960141	641	100	549	VOE 13960141	993	250	963	VOE 13960143	993	250	961
VOE 13954427	379	100	335	VOE 13959209	993	100	951	VOE 13960141	645	100	553	VOE 13960141	993	350	969	VOE 13960145	252	100	97
VOE 13954447	379	100	335	VOE 13959209	993	350	971	VOE 13960141	645	150	557	VOE 13960141	993	350	971	VOE 13960145	261	100	111
VOE 13955294	468	100	499	VOE 13959212	882	550	781	VOE 13960141	645	300	561	VOE 13960143	252	100	97	VOE 13960145	263	150	135
VOE 13955781	660	100	579	VOE 13959258	911	550	839	VOE 13960141	715	250	599	VOE 13960143	256	250	107	VOE 13960145	321	100	169
VOE 13955781	914	300	873	VOE 13959258	912	100	841	VOE 13960141	715	300	601	VOE 13960143	352	100	181	VOE 13960145	352	250	185
VOE 13955894	660	100	579	VOE 13960138	333	100	179	VOE 13960141	715	350	603	VOE 13960143	352	150	183	VOE 13960145	715	200	597
VOE 13955894	852	100	695	VOE 13960138	371	950	275	VOE 13960141	821	100	635	VOE 13960143	352	250	185	VOE 13960145	715	250	599
VOE 13955894	874	200	751	VOE 13960138	371	950	277	VOE 13960141	821	150	637	VOE 13960143	371	100	211	VOE 13960145	715	350	603
VOE 13955894	897	200	799	VOE 13960138	390	100	407	VOE 13960141	823	100	645	VOE 13960143	522	325	529	VOE 13960145	715	400	605
VOE 13955897	263	150	135	VOE 13960138	821	200	643	VOE 13960141	823	150	649	VOE 13960143	527	200	533	VOE 13960145	821	100	633
VOE 13955897	821	100	633	VOE 13960138	823	150	649	VOE 13960141	827	100	667	VOE 13960143	645	100	555	VOE 13960145	821	150	637
VOE 13955897	821	150	637	VOE 13960138	882	550	779	VOE 13960141	852	100	693	VOE 13960143	715	100	593	VOE 13960145	821	150	639
VOE 13955897	821	200	643	VOE 13960141	256	250	107	VOE 13960141	852	450	709	VOE 13960143	715	150	595	VOE 13960145	823	100	647
VOE 13955897	865	350	725	VOE 13960141	263	100	125	VOE 13960141	865	250	723	VOE 13960143	821	150	637	VOE 13960145	823	150	649
VOE 13955897	911	250	821	VOE 13960141	263	300	143	VOE 13960141	865	350	725	VOE 13960143	821	150	639	VOE 13960145	825	100	653
VOE 13955897	916	100	883	VOE 13960141	269	150	145	VOE 13960141	872	125	729	VOE 13960143	823	100	647	VOE 13960145	825	200	657
VOE 13955900	215	100	63	VOE 13960141	269	250	147	VOE 13960141	874	200	751	VOE 13960143	825	200	657	VOE 13960145	826	100	659
VOE 13955900	263	150	135	VOE 13960141	313	100	165	VOE 13960141	874	300	757	VOE 13960143	826	100	659	VOE 13960145	826	100	661
VOE 13955900	716	100	607	VOE 13960141	313	150	167	VOE 13960141	881	100	763	VOE 13960143	826	100	661	VOE 13960145	826	150	663
VOE 13955900	913	100	851	VOE 13960141	352	150	183	VOE 13960141	881	150	765	VOE 13960143	826	150	663	VOE 13960145	826	200	665

Part No	Group	Sect	Page	Part No	Group	Sect	Page	Part No	Group	Sect	Page	Part No	Group	Sect	Page	Part No	Group	Sect	Page
VOE 13960145	882	200	773	VOE 13962653	372	100	325	VOE 13965176	993	100	951	VOE 13965185	711	100	591	VOE 13965192	945	250	929
VOE 13960145	911	100	813	VOE 13962658	831	100	669	VOE 13965177	660	100	581	VOE 13965185	825	150	655	VOE 13965192	945	300	933
VOE 13960145	911	400	833	VOE 13962658	843	200	687	VOE 13965177	916	200	885	VOE 13965185	837	100	675	VOE 13965192	945	350	937
VOE 13960145	912	100	841	VOE 13962931	660	100	579	VOE 13965179	252	100	97	VOE 13965185	873	150	741	VOE 13965193	218	100	73
VOE 13960145	916	300	891	VOE 13963096	924	200	911	VOE 13965179	353	200	191	VOE 13965185	874	150	749	VOE 13965193	313	100	165
VOE 13960145	945	700	949	VOE 13963103	353	200	191	VOE 13965179	371	800	267	VOE 13965187	258	100	109	VOE 13965193	421	500	447
VOE 13960146	914	250	869	VOE 13963103	882	550	779	VOE 13965179	451	100	465	VOE 13965187	860	100	711	VOE 13965193	821	100	633
VOE 13960146	914	300	873	VOE 13963104	882	550	779	VOE 13965179	491	100	505	VOE 13965187	916	100	881	VOE 13965193	821	200	643
VOE 13960171	882	550	779	VOE 13963104	945	150	923	VOE 13965179	823	100	647	VOE 13965187	993	150	955	VOE 13965193	825	100	653
VOE 13960177	421	200	435	VOE 13963104	945	200	925	VOE 13965179	827	100	667	VOE 13965188	645	100	555	VOE 13965193	826	100	661
VOE 13960211	522	300	523	VOE 13963104	945	200	927	VOE 13965179	837	200	677	VOE 13965188	911	500	837	VOE 13965193	860	100	711
VOE 13960211	525	100	531	VOE 13963104	945	250	929	VOE 13965179	916	100	881	VOE 13965189	827	100	667	VOE 13965193	912	100	841
VOE 13960213	527	200	533	VOE 13963104	945	250	931	VOE 13965179	993	100	951	VOE 13965189	914	200	867	VOE 13965193	916	100	881
VOE 13960213	911	250	821	VOE 13963104	945	300	933	VOE 13965180	261	500	121	VOE 13965189	916	400	895	VOE 13965193	916	100	883
VOE 13960213	911	300	825	VOE 13963104	945	300	935	VOE 13965180	421	100	429	VOE 13965189	916	400	897	VOE 13965193	924	150	909
VOE 13960213	912	100	843	VOE 13963104	945	350	937	VOE 13965180	421	250	437	VOE 13965190	256	250	107	VOE 13965193	945	350	937
VOE 13960632	461	100	477	VOE 13963105	372	100	325	VOE 13965180	647	100	571	VOE 13965190	647	100	573	VOE 13965194	821	100	633
VOE 13960632	463	100	487	VOE 13963105	372	200	331	VOE 13965180	916	200	887	VOE 13965190	914	200	867	VOE 13965194	825	100	653
VOE 13961192	460	150	475	VOE 13963110	362	150	195	VOE 13965181	321	100	169	VOE 13965191	715	200	597	VOE 13965194	911	100	813
VOE 13961193	217	150	71	VOE 13963110	362	225	199	VOE 13965181	390	100	407	VOE 13965191	715	250	599	VOE 13965194	912	100	841
VOE 13961604	261	250	119	VOE 13963110	924	200	911	VOE 13965181	390	150	409	VOE 13965191	715	400	605	VOE 13965196	261	100	111
VOE 13961647	362	150	195	VOE 13963364	818	100	631	VOE 13965181	715	300	601	VOE 13965191	852	400	707	VOE 13965196	860	100	711
VOE 13961647	362	225	199	VOE 13964110	911	400	833	VOE 13965181	916	300	893	VOE 13965191	924	200	911	VOE 13965196	924	150	909
VOE 13961962	223	150	81	VOE 13964167	379	300	353	VOE 13965182	522	100	519	VOE 13965191	945	700	949	VOE 13965196	924	200	913
VOE 13961962	235	100	91	VOE 13964197	379	300	353	VOE 13965182	874	300	757	VOE 13965192	261	100	111	VOE 13965197	741	100	609
VOE 13961962	371	250	223	VOE 13965175	261	200	115	VOE 13965182	945	400	939	VOE 13965192	715	200	597	VOE 13965197	821	100	633
VOE 13961962	371	550	251	VOE 13965175	363	250	207	VOE 13965183	263	300	143	VOE 13965192	715	250	599	VOE 13965197	821	200	643
VOE 13961962	831	150	673	VOE 13965175	371	600	253	VOE 13965183	362	100	193	VOE 13965192	741	100	609	VOE 13965216	421	250	437
VOE 13961965	271	100	149	VOE 13965175	945	410	941	VOE 13965184	421	250	437	VOE 13965192	865	350	725	VOE 13965226	911	250	821
VOE 13962033	896	150	787	VOE 13965175	993	100	951	VOE 13965184	525	100	531	VOE 13965192	911	400	833	VOE 13965226	911	500	837
VOE 13962075	896	150	787	VOE 13965176	223	150	83	VOE 13965184	874	200	751	VOE 13965192	911	550	839	VOE 13965226	911	550	839
VOE 13962213	896	150	787	VOE 13965176	821	100	635	VOE 13965185	256	100	101	VOE 13965192	916	300	891	VOE 13965354	363	200	205
VOE 13962298	896	150	787	VOE 13965176	841	150	681	VOE 13965185	414	100	421	VOE 13965192	924	150	909	VOE 13965483	321	100	169
VOE 13962531	421	400	439	VOE 13965176	852	400	707	VOE 13965185	641	100	549	VOE 13965192	945	150	923	VOE 13965483	390	100	407
VOE 13962531	912	100	841	VOE 13965176	916	500	899	VOE 13965185	647	100	571	VOE 13965192	945	200	925	VOE 13965483	393	100	411

NUMERICAL INDEX

RÉPERTOIRE DE NUMÉROS

NUMMERNREGISTER

INDICE DE NÚMERO

NUMMERREGISTER

Catalogue id	Group
20008	1000
Issue	Page
VOE 63E9920008	21

VOLVO

L70E

L70E

NUMERICAL INDEX												INDICE DE NÚMERO												Catalogue id			Group																																																				
RÉPERTOIRE DE NUMÉROS												NUMMERREGISTER												20008			1000																																																				
NUMMERNREGISTER																								Issue			Page																																																				
VOE 63E9920008																								VOE 63E9920008			22																																																				
Part No				Group				Sect				Page				Part No				Group				Sect				Page				Part No				Group				Sect				Page				Part No				Group				Sect				Page																			
VOE 13965483				823				150				649				VOE 13968904				715				350				603				VOE 13970778				379				900				379				VOE 13971098				831				150				671				VOE 13977599				393				100				413			
VOE 13965534				235				100				91				VOE 13969158				831				100				669				VOE 13970879				420				100				423				VOE 13971098				860				100				711				VOE 13977599				647				100				573			
VOE 13965540				261				200				115				VOE 13969158				843				200				687				VOE 13970948				421				200				435				VOE 13971098				873				150				741				VOE 13977599				873				100				739			
VOE 13965552				371				650				257				VOE 13969160				371				250				225				VOE 13970949				421				600				451				VOE 13971098				874				150				749				VOE 13977600				269				150				145			
VOE 13965558				371				950				277				VOE 13969160				371				900				273				VOE 13970949				421				700				455				VOE 13971098				896				125				785				VOE 13977600				371				350				233			
VOE 13965558				874				300				759				VOE 13969160				371				950				275				VOE 13970949				421				750				457				VOE 13971098				911				500				837				VOE 13977600				873				100				739			
VOE 13965596				843				200				687				VOE 13969160				371				1050				285				VOE 13970973				421				100				429				VOE 13971098				916				100				881				VOE 13977600				874				300				759			
VOE 13965756				379				300				353				VOE 13969160				371				1550				313				VOE 13970986				911				250				821				VOE 13971098				945				450				943				VOE 13977632				825				150				655			
VOE 13965757				379				300				355				VOE 13969160				371				1700				317				VOE 13970988				321				100				169				VOE 13971098				993				250				961				VOE 13980102				911				200				819			
VOE 13965768				914				250				869				VOE 13969160				372				150				329				VOE 13970997				911				250				821				VOE 13972020				881				200				767				VOE 13980220				372				100				325			
VOE 13965768				914				300				873				VOE 13969160				379				800				373				VOE 13971019				252				100				97				VOE 13974079				913				150				853				VOE 14013067				421				400				441			
VOE 13965805				379				200				349				VOE 13969160				393				100				411				VOE 13971080				914				250				869				VOE 13974079				913				160				855				VOE 14013067				468				150				501			
VOE 13965890				379				200				351				VOE 13969162				371				1850				323				VOE 13971080				914				300				873				VOE 13974079				913				200				857				VOE 14013067				645				100				555			
VOE 13965893				379				200				349				VOE 13969162				372				150				329				VOE 13971080				914				300				875				VOE 13974079				913				250				859				VOE 14013069				645				100				555			
VOE 13966143				235				100				91				VOE 13969220				269				150				145				VOE 13971089				993				150				955				VOE 13975237				353				200				191				VOE 14013069				645				300				561			
VOE 13966145				911				100				813				VOE 13969220				269				250				147				VOE 13971090				924				200				913				VOE 13975237				380				125				387				VOE 14013070				916				200				887			
VOE 13966146				911				400				833				VOE 13969278				371				900				273				VOE 13971095				256				100				101				VOE 13975269				235				100				91				VOE 14013070				924				250				915			
VOE 13966327				380				100				383				VOE 13969278				371				1200				291				VOE 13971095				352				150				183				VOE 13975547				821				100				635				VOE 14013071				420				150				425			
VOE 13966327				380				125				387				VOE 13969278				371				1300				297				VOE 13971095				352				250				185				VOE 13975980				882				300				775				VOE 14016673				263				135				133			
VOE 13966362				218				100				73				VOE 13969278				371				1300				299				VOE 13971095				914				200				867				VOE 13975980				914				350				877				VOE 14023608				379				100				337			
VOE 13966366				451				100				465				VOE 13969278				371				1500				311				VOE 13971095				924				300				917				VOE 13976155				362				150				195				VOE 14023934				379				100				335			
VOE 13966650				372				200				331				VOE 13969278				371				1850				323				VOE 13971096				252				100				97				VOE 13976479				914				100				863				VOE 14025152				896				250				791			
VOE 13966807				371				200				219				VOE 13969278				372				100				325				VOE 13971096				263				150				135				VOE 13976479				914				150				865				VOE 14041917				924				200				911			
VOE 13966807				371				350				233				VOE 13969278				372				200				331				VOE 13971096				715				250				599				VOE 13976750				379				400				361				VOE 14042936				261				250				119			
VOE 13967752				527				200				533				VOE 13969278				372				200				333				VOE 13971096				741				100				609				VOE 13977599				223				150				81				VOE 14042936				924				300				917			
VOE 13967752				914				100				861				VOE 13969278				380				100				383				VOE 13971096				821				150				637				VOE 13977599				261				250				119				VOE 14043289				945				150				923			
VOE 13967752				916				400				897				VOE 13969278				380				125				387				VOE 13971096				823				100				647				VOE 13977599				371				100				211				VOE 14047212				924				200				911			
VOE 13967812				379				200				351				VOE 13969278				380				150				391				VOE 13971096				912				100				843				VOE 13977599				371				100				213				VOE 14048189				911				250				821			
VOE 13968137				379				200				351				VOE 13969513				914				250				871				VOE 13971098				263				150				135				VOE 13977599				371				200				219				VOE 14048189				911				500				837			
VOE 13968302				436				100				463				VOE 13969516				353				100				187				VOE 13971098				321				100				169				VOE 13977599				371				250				223				VOE 14048189				911				550				839			
VOE 13968409				371				1000				279				VOE 13969516				353				200				191				VOE 13971098				527				200				533				VOE 13977599				371				350				233				VOE 14211217				263				300				143			
VOE 13968409				371				1000				281				VOE 13969558				380				125				387				VOE 13971098				711				100				591				VOE 13977599				371				400				237				VOE 14211217				313				100				165			
VOE 13968436				945				250				929				VOE 13969738				363				150				203				VOE 13971098				821				150				637				VOE 13977599				371				750				265				VOE 14211856				263				125				127			

Part No	Group	Sect	Page	Part No	Group	Sect	Page	Part No	Group	Sect	Page	Part No	Group	Sect	Page	Part No	Group	Sect	Page
VOE 14211856	522	325	527	VOE 14211863	263	135	131	VOE 14341053	363	250	207	VOE 14370760	352	250	185	VOE 1577712	363	200	205
VOE 14211856	551	100	535	VOE 14211863	263	135	133	VOE 14341605	821	100	635	VOE 14370760	371	300	231	VOE 1578835	352	100	181
VOE 14211856	645	100	555	VOE 14211863	522	100	517	VOE 14341605	860	150	713	VOE 14370760	371	600	253	VOE 1578835	353	100	187
VOE 14211856	647	100	571	VOE 14211863	522	100	519	VOE 14342769	256	100	101	VOE 14370760	371	800	267	VOE 1578846	380	150	391
VOE 14211856	647	100	573	VOE 14211863	647	100	571	VOE 14343156	371	700	261	VOE 14370761	352	250	185	VOE 1580247	363	200	205
VOE 14211856	660	100	581	VOE 14211863	647	100	573	VOE 14343156	379	150	345	VOE 14370880	371	600	253	VOE 1580443	831	150	671
VOE 14211856	911	300	825	VOE 14211863	911	350	831	VOE 14343206	882	100	769	VOE 14371536	371	250	221	VOE 1580822	363	200	205
VOE 14211856	911	300	827	VOE 14211864	645	100	555	VOE 14343207	882	100	769	VOE 1504807	916	300	891	VOE 1582293	371	100	211
VOE 14211856	911	350	829	VOE 14211864	647	100	571	VOE 14344147	821	100	633	VOE 1507304	421	400	441	VOE 1586917	380	150	391
VOE 14211856	914	100	861	VOE 14213266	235	100	89	VOE 14345423	263	125	127	VOE 1518748	852	150	697	VOE 1587964	873	150	741
VOE 14211856	914	100	863	VOE 14213674	263	135	133	VOE 14345423	468	150	501	VOE 1518748	852	200	699	VOE 1588548	263	150	135
VOE 14211856	914	200	867	VOE 14213676	263	125	129	VOE 14345423	468	150	503	VOE 1518748	852	250	701	VOE 1588548	821	150	637
VOE 14211856	916	100	883	VOE 14213676	263	135	131	VOE 14345423	522	325	527	VOE 1518748	852	450	709	VOE 1588548	821	200	643
VOE 14211856	916	200	885	VOE 14213676	468	150	503	VOE 14345423	551	100	535	VOE 1522099	468	100	499	VOE 1588548	823	100	645
VOE 14211856	916	250	889	VOE 14213676	522	100	517	VOE 14345423	911	350	829	VOE 1522102	468	100	499	VOE 1588548	865	350	725
VOE 14211856	916	300	893	VOE 14213676	647	100	571	VOE 14345423	914	100	861	VOE 1522134	468	100	499	VOE 1589502	380	100	383
VOE 14211856	916	400	895	VOE 14213676	911	350	829	VOE 14345423	914	100	863	VOE 1522135	468	100	499	VOE 1589502	380	125	387
VOE 14211856	916	500	899	VOE 14213676	914	100	861	VOE 14345423	914	200	867	VOE 1522293	461	200	483	VOE 1592290	831	150	671
VOE 14211857	924	200	913	VOE 14213676	916	400	895	VOE 14345423	916	200	885	VOE 1522293	463	200	493	VOE 1594043	386	150	403
VOE 14211857	924	250	915	VOE 14214082	380	200	395	VOE 14345423	916	250	889	VOE 1522445	468	100	499	VOE 1594043	647	200	577
VOE 14211857	924	300	917	VOE 14215715	491	100	505	VOE 14345423	916	300	891	VOE 1523084	468	100	499	VOE 15945444	256	250	107
VOE 14211858	645	100	553	VOE 14215715	911	250	821	VOE 14345423	916	300	893	VOE 1523087	468	100	499	VOE 1594887	873	200	743
VOE 14211858	645	300	561	VOE 14215715	911	500	837	VOE 14345423	916	400	895	VOE 1523317	461	200	483	VOE 1594906	873	200	743
VOE 14211858	647	100	571	VOE 14215715	911	550	839	VOE 14345423	916	500	899	VOE 1523317	463	200	493	VOE 1594907	873	200	743
VOE 14211858	660	100	581	VOE 14215715	912	100	843	VOE 14346045	256	100	101	VOE 1523318	461	200	483	VOE 1598662	379	900	379
VOE 14211858	916	100	881	VOE 14215715	916	100	881	VOE 14346120	256	100	101	VOE 1523318	463	200	493	VOE 1598753	379	700	371
VOE 14211859	645	300	563	VOE 14215719	911	400	833	VOE 14346120	256	150	103	VOE 1523319	461	200	483	VOE 1605668	371	500	241
VOE 14211859	660	100	581	VOE 14236931	911	250	821	VOE 14346256	321	100	169	VOE 1523319	463	200	493	VOE 1605668	371	525	245
VOE 14211859	916	100	881	VOE 14264044	261	100	111	VOE 14346331	371	250	221	VOE 1524587	461	150	479	VOE 1605668	379	800	373
VOE 14211859	916	400	897	VOE 14264045	261	100	111	VOE 14346331	371	300	227	VOE 1542591	261	150	113	VOE 1608765	379	700	371
VOE 14211859	924	300	917	VOE 14267351	371	300	229	VOE 14346331	371	700	263	VOE 1544730	258	100	109	VOE 1608766	379	700	371
VOE 14211860	645	100	553	VOE 14267351	379	150	347	VOE 14346331	371	950	275	VOE 1544732	256	100	101	VOE 1609043	873	200	743
VOE 14211860	645	300	561	VOE 14340067	372	200	331	VOE 14346331	379	150	347	VOE 1544734	256	100	101	VOE 1609046	873	200	745
VOE 14211863	223	150	81	VOE 14340330	379	150	347	VOE 14346386	379	150	347	VOE 1544736	256	100	101	VOE 1610882	831	150	671
VOE 14211863	263	125	127	VOE 14341053	363	100	201	VOE 14370760	352	150	183	VOE 1573077	379	150	347	VOE 1613241	321	150	171

NUMERICAL INDEX

RÉPERTOIRE DE NUMÉROS

NUMMERNREGISTER

INDICE DE NÚMERO

NUMMERREGISTER

Catalogue id	Group
20008	1000
Issue	Page
VOE 63E9920008	23

VOLVO

L70E



NUMERICAL INDEX										INDICE DE NÚMERO										Catalogue id 20008		Group 1000																																																																																																																																																																																																																																																																																																																																																																																																																																																																																																																																																																																																																																																																																																																																																																																																																																																																																																																																																																														
RÉPERTOIRE DE NUMÉROS										NUMMERREGISTER										Issue VOE 63E9920008		Page 24																																																																																																																																																																																																																																																																																																																																																																																																																																																																																																																																																																																																																																																																																																																																																																																																																																																																																																																																																																														
NUMMERNREGISTER																																																																																																																																																																																																																																																																																																																																																																																																																																																																																																																																																																																																																																																																																																																																																																																																																																																																																																																																																																																																				
Part No				Group				Sect		Page		Part No				Group				Sect		Page		Part No				Group				Sect		Page		Part No				Group				Sect		Page																																																																																																																																																																																																																																																																																																																																																																																																																																																																																																																																																																																																																																																																																																																																																																																																																																																																																																																																																						
VOE 1614562	831	150	671	VOE 1698183	321	150	171	VOE 192248	363	250	207	VOE 20405627	210	50	47	VOE 20405885	255	100	99	VOE 20405898	251	100	95	VOE 20405898	331	100	175	VOE 20405898	371	150	215	VOE 20405906	212	100	55	VOE 20405917	223	100	77	VOE 20405938	210	50	49	VOE 20405938	212	150	57	VOE 20405969	210	50	47	VOE 20405969	255	100	99	VOE 20405970	210	50	49	VOE 20405970	251	100	95	VOE 20412308	210	50	49	VOE 20412308	251	100	95	VOE 20412314	251	100	95	VOE 20412324	215	100	63	VOE 20412324	221	100	75	VOE 20412324	223	100	77	VOE 20412324	262	100	123	VOE 20412343	210	50	45	VOE 20412343	217	100	69	VOE 20412359	210	50	45	VOE 20412359	212	100	55	VOE 20412424	216	100	65	VOE 20412589	211	100	53	VOE 20412745	211	100	53	VOE 20412745	212	100	55	VOE 20438083	352	250	185	VOE 20450628	216	100	65	VOE 20450667	237	100	93	VOE 20450683	371	150	215	VOE 20450685	237	100	93	VOE 20450685	371	150	215	VOE 1660378	256	100	101	VOE 184688	463	150	489	VOE 20393421	313	100	165	VOE 20405789	255	100	99	VOE 20405790	210	50	49	VOE 20405790	255	100	99	VOE 20405792	217	100	69	VOE 20405792	255	100	99	VOE 20405792	262	100	123	VOE 20405822	210	50	47	VOE 20405822	255	100	99	VOE 20405825	210	50	45	VOE 20405825	217	100	69	VOE 20405835	217	100	69	VOE 20405874	255	100	99	VOE 20405885	210	50	47	VOE 1661683	261	500	121	VOE 184688	463	250	495	VOE 20405504	251	100	95	VOE 20405506	217	100	69	VOE 20405524	214	100	61	VOE 20405559	237	100	93	VOE 20405561	221	100	75	VOE 20405582	210	50	49	VOE 20405588	251	100	95	VOE 20405589	251	100	95	VOE 20405599	223	100	77	VOE 20405603	221	100	75	VOE 1661686	261	500	121	VOE 184838	461	200	483	VOE 20405506	217	100	69	VOE 20405524	214	100	61	VOE 20405559	237	100	93	VOE 20405561	221	100	75	VOE 20405582	210	50	49	VOE 20405588	251	100	95	VOE 20405589	251	100	95	VOE 20405599	223	100	77	VOE 20405603	221	100	75	VOE 1675066	258	100	109	VOE 184838	463	200	493	VOE 20405524	214	100	61	VOE 20405559	237	100	93	VOE 20405561	221	100	75	VOE 20405582	210	50	49	VOE 20405588	251	100	95	VOE 20405589	251	100	95	VOE 20405599	223	100	77	VOE 20405603	221	100	75	VOE 1675830	321	100	169	VOE 185501	379	150	343	VOE 20405559	237	100	93	VOE 20405561	221	100	75	VOE 20405582	210	50	49	VOE 20405588	251	100	95	VOE 20405589	251	100	95	VOE 20405599	223	100	77	VOE 20405603	221	100	75	VOE 1676424	258	100	109	VOE 185506	379	150	343	VOE 20405559	237	100	93	VOE 20405561	221	100	75	VOE 20405582	210	50	49	VOE 20405588	251	100	95	VOE 20405589	251	100	95	VOE 20405599	223	100	77	VOE 20405603	221	100	75	VOE 1676554	261	500	121	VOE 190665	371	1050	283	VOE 20405584	212	100	55	VOE 20405587	210	50	49	VOE 20405588	251	100	95	VOE 20405589	251	100	95	VOE 20405599	223	100	77	VOE 20405603	221	100	75	VOE 1676586	874	150	749	VOE 190708	896	150	787	VOE 20405587	210	50	49	VOE 20405588	251	100	95	VOE 20405589	251	100	95	VOE 20405599	223	100	77	VOE 20405603	221	100	75	VOE 1696529	852	150	697	VOE 190993	256	100	101	VOE 20405588	251	100	95	VOE 20405589	251	100	95	VOE 20405599	223	100	77	VOE 20405603	221	100	75	VOE 1696529	852	200	699	VOE 190993	390	100	407	VOE 20405588	251	100	95	VOE 20405589	251	100	95	VOE 20405599	223	100	77	VOE 20405603	221	100	75	VOE 1696529	852	250	701	VOE 190993	390	150	409	VOE 20405589	251	100	95	VOE 20405599	223	100	77	VOE 20405603	221	100	75	VOE 1696529	852	450	709	VOE 191695	831	150	671	VOE 20405599	223	100	77	VOE 20405603	221	100	75	VOE 1697032	321	150	171	VOE 191859	379	100	341	VOE 20405603	221	100	75	VOE 20405603	221	100	75	VOE 20405603	221	100	75	VOE 20405603	221	100	75	VOE 20405603	221	100	75	VOE 20405603	221	100	75	VOE 20405603	221	100	75	VOE 20405603	221	100	75	VOE 20405603	221	100	75	VOE 20405603	221	100	75	VOE 20405603	221	100	75	VOE 20405603	221	100	75	VOE 20405603	221	100	75	VOE 20405603	221	100	75	VOE 20405603	221	100	75	VOE 20405603	221	100	75	VOE 20405603	221	100	75	VOE 20405603	221	100	75	VOE 20405603	221	100	75	VOE 20405603	221	100	75	VOE 20405603	221	100	75	VOE 20405603	221	100	75	VOE 20405603	221	100	75	VOE 20405603	221	100	75	VOE 20405603	221	100	75	VOE 20405603	221	100	75	VOE 20405603	221	100	75	VOE 20405603	221	100	75	VOE 20405603	221	100	75	VOE 20405603	221	100	75	VOE 20405603	221	100	75	VOE 20405603	221	100	75	VOE 20405603	221	100	75	VOE 20405603	221	100	75	VOE 20405603	221	100	75	VOE 20405603	221	100	75	VOE 20405603	221	100	75	VOE 20405603	221	100	75	VOE 20405603	221	100	75	VOE 20405603	221	100	75	VOE 20405603	221	100	75	VOE 20405603	221	100	75	VOE 20405603	221	100	75	VOE 20405603	221	100	75	VOE 20405603	221	100	75	VOE 20405603	221	100	75	VOE 20405603	221	100	75	VOE 20405603	221	100	75	VOE 20405603	221	100	75	VOE 20405603	221	100	75	VOE 20405603	221	100	75	VOE 20405603	221	100	75	VOE 20405603	221	100	75	VOE 20405603	221	100	75	VOE 20405603	221	100	75	VOE 20405603	221	100	75	VOE 20405603	221	100	75	VOE 20405603	221	100	75	VOE 20405603	221	100	75	VOE 20405603	221	100	75	VOE 20405603	221	100	75	VOE 20405603	221	100	75	VOE 20405603	221	100	75	VOE 20405603	221	100	75	VOE 20405603	221	100	75	VOE 20405603	221	100	75	VOE 20405603	221	100	75	VOE 20405603	221	100	75	VOE 20405603	221	100	75	VOE 20405603	221	100	75	VOE 20405603	221	100	75	VOE 20405603	221	100	75	VOE 20405603	221	100	75	VOE 20405603	221	100	75	VOE 20405603	221	100	75	VOE 20405603	221	100	75	VOE 20405603	221	100	75	VOE 20405603	221	100	75	VOE 20405603	221	100	75	VOE 20405603	221	100	75	VOE 20405603	221	100	75	VOE 20405603	221	100	75	VOE 20405603	221	100	75	VOE 20405603	221	100	75	VOE 20405603	221	100	75	VOE 20405603	221	100	75	VOE 20405603	221	100	75	VOE 20405603	221	100	75	VOE 20405603	221	100	75	VOE 20405603	221	100	75	VOE 20405603	221	100	75	VOE 20405603	221	100	75	VOE 20405603	221	100	75	VOE 20405603	221	100	75	VOE 20405603	221	100	75	VOE 20405603	221	100	75	VOE 20405603	221	100	75	VOE 20405603	221	100	75	VOE 20405603	221	100	75	VO

Part No	Group	Sect	Page	Part No	Group	Sect	Page	Part No	Group	Sect	Page	Part No	Group	Sect	Page	Part No	Group	Sect	Page
VOE 20450687	386	150	401	VOE 20459023	371	150	215	VOE 20459195	262	100	123	VOE 20459853	214	100	61	VOE 20460007	214	100	61
VOE 20450691	371	150	215	VOE 20459062	331	150	177	VOE 20459196	223	100	77	VOE 20459854	211	100	53	VOE 20460008	214	100	61
VOE 20450693	371	150	215	VOE 20459065	210	50	47	VOE 20459197	223	100	77	VOE 20459855	210	50	47	VOE 20460009	210	50	45
VOE 20450693	386	150	401	VOE 20459065	331	100	175	VOE 20459200	223	100	77	VOE 20459855	211	100	53	VOE 20460009	213	100	59
VOE 20450694	371	150	215	VOE 20459115	210	50	45	VOE 20459201	223	100	77	VOE 20459857	211	100	53	VOE 20460010	210	50	45
VOE 20450695	371	150	215	VOE 20459115	215	100	63	VOE 20459202	223	100	77	VOE 20459861	211	100	53	VOE 20460010	213	100	59
VOE 20450695	386	150	401	VOE 20459115	216	100	65	VOE 20459203	223	100	77	VOE 20459898	212	100	55	VOE 20460011	210	50	45
VOE 20450700	371	150	215	VOE 20459123	263	250	141	VOE 20459204	223	100	77	VOE 20459901	215	100	63	VOE 20460011	213	100	59
VOE 20450707	371	150	215	VOE 20459123	913	100	851	VOE 20459212	210	50	45	VOE 20459905	237	100	93	VOE 20460022	217	100	69
VOE 20450707	386	150	401	VOE 20459127	216	100	65	VOE 20459215	210	50	45	VOE 20459942	262	100	123	VOE 20460024	217	100	69
VOE 20450728	212	150	57	VOE 20459133	216	100	65	VOE 20459222	210	50	49	VOE 20459948	210	50	47	VOE 20460025	210	50	45
VOE 20450735	262	100	123	VOE 20459134	216	100	65	VOE 20459222	251	100	95	VOE 20459948	262	100	123	VOE 20460025	213	100	59
VOE 20450736	210	50	47	VOE 20459140	210	50	45	VOE 20459226	210	50	47	VOE 20459953	210	50	49	VOE 20460026	217	100	69
VOE 20450736	262	100	123	VOE 20459140	216	100	65	VOE 20459226	251	100	95	VOE 20459954	210	50	47	VOE 20460032	233	100	85
VOE 20450745	262	100	123	VOE 20459143	216	100	65	VOE 20459234	251	100	95	VOE 20459955	210	50	49	VOE 20460044	233	100	85
VOE 20450756	211	100	53	VOE 20459144	216	100	65	VOE 20459828	210	50	47	VOE 20459956	262	100	123	VOE 20460061	210	50	47
VOE 20450778	212	100	55	VOE 20459146	216	100	65	VOE 20459828	211	100	53	VOE 20459958	210	50	47	VOE 20460061	237	100	93
VOE 20450784	216	150	67	VOE 20459149	210	50	45	VOE 20459830	211	100	53	VOE 20459958	262	100	123	VOE 20460063	233	100	85
VOE 20450801	215	100	63	VOE 20459149	216	100	65	VOE 20459830	251	100	95	VOE 20459961	210	50	47	VOE 20460073	210	50	47
VOE 20450805	263	250	141	VOE 20459157	216	100	65	VOE 20459837	211	100	53	VOE 20459961	262	100	123	VOE 20460073	237	100	93
VOE 20450807	263	250	141	VOE 20459162	221	100	75	VOE 20459838	211	100	53	VOE 20459984	216	150	67	VOE 20460075	237	100	93
VOE 20450809	263	250	141	VOE 20459164	217	100	69	VOE 20459839	210	50	47	VOE 20459987	216	150	67	VOE 20460075	386	100	399
VOE 20450811	263	250	141	VOE 20459168	210	50	45	VOE 20459839	211	100	53	VOE 20459991	216	150	67	VOE 20460098	237	100	93
VOE 20450818	263	250	141	VOE 20459168	221	100	75	VOE 20459843	210	50	47	VOE 20459993	216	150	67	VOE 20460100	210	50	49
VOE 20450821	263	250	141	VOE 20459174	255	100	99	VOE 20459843	211	100	53	VOE 20459994	216	150	67	VOE 20460100	237	100	93
VOE 20450822	263	250	141	VOE 20459178	255	100	99	VOE 20459844	210	50	47	VOE 20459996	216	150	67	VOE 20460122	251	100	95
VOE 20450838	216	100	65	VOE 20459183	371	150	215	VOE 20459844	211	100	53	VOE 20459997	210	50	45	VOE 20460123	251	100	95
VOE 20450890	223	100	77	VOE 20459188	255	100	99	VOE 20459845	210	50	47	VOE 20459997	212	100	55	VOE 20460124	251	100	95
VOE 20450987	255	100	99	VOE 20459191	223	100	77	VOE 20459845	211	100	53	VOE 20459997	213	100	59	VOE 20460126	251	100	95
VOE 20450997	251	100	95	VOE 20459192	210	50	45	VOE 20459847	214	100	61	VOE 20459998	210	50	45	VOE 20460244	210	50	47
VOE 20450997	371	150	215	VOE 20459192	223	100	77	VOE 20459848	214	100	61	VOE 20459998	212	100	55	VOE 20460248	210	50	47
VOE 20451738	221	100	75	VOE 20459193	210	50	45	VOE 20459849	214	100	61	VOE 20459999	210	50	45	VOE 20460931	216	150	67
VOE 20459005	210	50	47	VOE 20459193	223	100	77	VOE 20459850	214	100	61	VOE 20459999	212	100	55	VOE 20464429	262	100	123
VOE 20459015	371	150	215	VOE 20459194	223	100	77	VOE 20459851	211	100	53	VOE 20460001	212	100	55	VOE 20464778	331	150	177
VOE 20459022	371	150	215	VOE 20459195	223	100	77	VOE 20459852	211	100	53	VOE 20460006	212	100	55	VOE 20464779	331	150	177

NUMERICAL INDEX RÉPERTOIRE DE NUMÉROS NUMMERNREGISTER	INDICE DE NÚMERO NUMMERREGISTER														Catalogue id 20008	Group 1000
															Issue VOE 63E9920008	Page 25

VOLVO

L70E

NUMERICAL INDEX												INDICE DE NÚMERO												Catalogue id 20008		Group 1000																																																					
RÉPERTOIRE DE NUMÉROS												NUMMERREGISTER												Issue VOE 63E9920008		Page 26																																																					
NUMMERNREGISTER																																																																															
Part No				Group				Sect Page				Part No				Group				Sect Page				Part No				Group				Sect Page				Part No				Group				Sect Page																																			
VOE 20480536				210				50				45				VOE 20511773				223				100				77				VOE 20560843				256				100				101				VOE 23916				463				200				493				VOE 3091567				321				200				173			
VOE 20480536				216				100				65				VOE 20512957				263				250				141				VOE 20560843				386				150				401				VOE 23916				517				100				515				VOE 3091568				321				150				171			
VOE 20482741				211				100				53				VOE 20516716				263				250				141				VOE 20565204				210				50				49				VOE 23918				460				100				473				VOE 3091568				321				200				173			
VOE 20482768				371				175				217				VOE 20516985				216				100				65				VOE 20565673				256				100				101				VOE 23918				463				100				485				VOE 3091569				321				200				173			
VOE 20482770				371				175				217				VOE 20516987				217				100				69				VOE 20572781				216				100				65				VOE 23918				463				200				493				VOE 3091629				852				250				701			
VOE 20482772				371				150				215				VOE 20517097				237				100				93				VOE 20572806				251				100				95				VOE 23918				463				250				495				VOE 3161983				371				150				215			
VOE 20482772				386				150				401				VOE 20517103				262				100				123				VOE 20574451				221				100				75				VOE 23918				517				100				515				VOE 3173907				379				900				381			
VOE 20482779				237				100				93				VOE 20517116				251				100				95				VOE 20575919				251				100				95				VOE 241308				333				100				179				VOE 3173908				379				900				381			
VOE 20482787				215				100				63				VOE 20517286				255				100				99				VOE 20592802				215				100				63				VOE 241308				371				200				219				VOE 3173909				371				250				223			
VOE 20485256				237				100				93				VOE 20518299				262				100				123				VOE 20702078				212				100				55				VOE 241308				371				950				277				VOE 3173909				379				900				381			
VOE 20496256				217				100				69				VOE 20523284				216				100				65				VOE 20714251				331				100				175				VOE 241308				371				1000				279				VOE 3173910				371				250				223			
VOE 20496257				217				100				69				VOE 20531832				210				50				49				VOE 22530				371				650				257				VOE 24425174				393				100				411				VOE 3173910				379				900				381			
VOE 20496388				217				100				69				VOE 20531832				251				100				95				VOE 22530				414				100				421				VOE 244347				321				150				171				VOE 3173913				371				250				223			
VOE 20496392				221				100				75				VOE 20532237				261				500				121				VOE 22530				420				100				423				VOE 244347				321				200				173				VOE 3173913				379				900				381			
VOE 20496519				223				100				77				VOE 20532680				212				100				55				VOE 22530				420				300				427				VOE 244611				321				150				171				VOE 3176488				897				150				797			
VOE 20496548				223				100				79				VOE 20533309				212				100				55				VOE 22530				421				100				429				VOE 244611				321				200				173				VOE 3199185				371				250				223			
VOE 20496558				251				100				95				VOE 20535037				211				100				53				VOE 22530				421				200				433				VOE 2552116				945				500				945				VOE 3199185				379				900				381			
VOE 20496587				262				100				123				VOE 20537029				210				50				45				VOE 22530				421				250				437				VOE 2554250				363				100				201				VOE 326347				916				300				891			
VOE 20497044				233				100				85				VOE 20537029				221				100				75				VOE 22530				421				450				443				VOE 2554250				363				250				207				VOE 33162				217				150				71			
VOE 20498227				251				100				95				VOE 20537521				217				100				69				VOE 22530				421				500				447				VOE 263004				451				250				471				VOE 33162				218				100				73			
VOE 20498498				251				100				95				VOE 20549383				237				100				93				VOE 22530				421				600				449				VOE 263005				451				250				471				VOE 33162				223				150				81			
VOE 20498524				251				100				95				VOE 20551332				371				175				217				VOE 22530				421				700				453				VOE 263006				451				250				471				VOE 33162				234				100				87			
VOE 20498538				233				100				85				VOE 20551333				371				175				217				VOE 22530				421				750				457				VOE 263012				451				250				471				VOE 33162				235				100				89			
VOE 20498595				233				100				85				VOE 20551334				371				175				217				VOE 22530				421				960				461				VOE 3090261				321				150				171				VOE 33162				252				100				97			
VOE 20498711				211				100				53				VOE 20551408				371				175				217				VOE 22530				436				100				463				VOE 3090261				321				200				173				VOE 33162				256				100				101			
VOE 20502005				214				100				61				VOE 20551409				371				175				217				VOE 22530				551				150				539				VOE 3090426				321				200				173				VOE 33162				256				150				103			
VOE 20502113				221				100				75				VOE 20551427				371				175				217				VOE 23915				460				100				473				VOE 3090431				321				150				171				VOE 33162				258				100				109			
VOE 20502267				237				100				93				VOE 20551428				371				175				217				VOE 23915				461				100				477				VOE 3090431				321				200				173				VOE 33162				261				100				111			
VOE 20502270				237				100				93				VOE 20551431				216				100				65				VOE 23915				461				150				479				VOE 3090432				321				200				173				VOE 33162				261				150				113			
VOE 20503552				218				100				73				VOE 20551457				237				100				93				VOE 23915				461				200				483				VOE 3090544				852				250				701				VOE 33162				261				200				115			
VOE 20504411				237				100				93				VOE 20555403				210				50				45				VOE 23915				468				100				499				VOE 3090569				852				150				697				VOE 33162				261				250				119			
VOE 20505959				210				50				49				VOE 20555403				216				100				65				VOE 23915				516				100				513				VOE 3090569				852				200				699				VOE 33162				263				100				125			
VOE 20505959				251				100				95				VOE 20555710				393				100				411				VOE 23916				460				100				473				VOE 3090569				852				450				709				VOE 33162				263				125				127			

Part No	Group	Sect	Page	Part No	Group	Sect	Page	Part No	Group	Sect	Page	Part No	Group	Sect	Page	Part No	Group	Sect	Page
VOE 33162	263	300	143	VOE 33162	645	100	553	VOE 33162	911	550	839	VOE 33168	372	150	327	VOE 33171	371	525	245
VOE 33162	313	100	165	VOE 33162	645	150	557	VOE 33162	912	300	845	VOE 33168	372	200	331	VOE 33171	371	550	249
VOE 33162	321	100	169	VOE 33162	645	200	559	VOE 33162	913	100	851	VOE 33168	380	100	383	VOE 33171	371	600	253
VOE 33162	321	150	171	VOE 33162	645	300	561	VOE 33162	913	150	853	VOE 33168	380	150	391	VOE 33171	372	100	325
VOE 33162	333	100	179	VOE 33162	645	350	565	VOE 33162	913	200	857	VOE 33168	380	200	393	VOE 33171	372	150	327
VOE 33162	352	100	181	VOE 33162	645	400	567	VOE 33162	914	100	861	VOE 33168	641	100	549	VOE 33171	372	200	331
VOE 33162	352	150	183	VOE 33162	645	450	569	VOE 33162	914	150	865	VOE 33168	810	100	625	VOE 33171	380	125	387
VOE 33162	353	100	187	VOE 33162	711	100	591	VOE 33162	914	200	867	VOE 33168	810	150	627	VOE 33171	380	150	391
VOE 33162	371	100	211	VOE 33162	715	250	599	VOE 33162	914	250	869	VOE 33168	818	100	631	VOE 33171	380	200	393
VOE 33162	371	200	219	VOE 33162	715	400	605	VOE 33162	945	100	921	VOE 33168	831	100	669	VOE 33171	641	100	549
VOE 33162	371	250	221	VOE 33162	716	100	607	VOE 33162	945	150	923	VOE 33168	831	150	671	VOE 33171	641	150	551
VOE 33162	371	300	227	VOE 33162	741	100	609	VOE 33162	945	300	933	VOE 33168	837	200	677	VOE 33171	810	200	629
VOE 33162	371	350	233	VOE 33162	821	100	633	VOE 33162	945	350	937	VOE 33168	841	100	679	VOE 33171	841	100	679
VOE 33162	371	400	235	VOE 33162	821	150	637	VOE 33162	945	400	939	VOE 33168	843	100	683	VOE 33171	851	150	691
VOE 33162	371	650	257	VOE 33162	821	200	643	VOE 33162	945	410	941	VOE 33168	843	200	687	VOE 33171	852	450	709
VOE 33162	371	700	261	VOE 33162	823	100	645	VOE 33162	945	450	943	VOE 33168	851	100	689	VOE 33171	881	150	765
VOE 33162	371	750	265	VOE 33162	823	150	649	VOE 33162	945	500	945	VOE 33168	852	100	693	VOE 33171	882	100	769
VOE 33162	371	800	267	VOE 33162	825	100	653	VOE 33162	945	550	947	VOE 33168	872	100	727	VOE 33171	882	200	773
VOE 33162	371	850	269	VOE 33162	826	100	659	VOE 33163	945	100	921	VOE 33168	872	125	729	VOE 33171	914	200	867
VOE 33162	420	100	423	VOE 33162	827	100	667	VOE 33163	945	150	923	VOE 33168	872	150	733	VOE 33172	218	100	73
VOE 33162	420	150	425	VOE 33162	851	100	689	VOE 33163	945	200	925	VOE 33168	872	200	735	VOE 33172	223	150	81
VOE 33162	451	100	465	VOE 33162	873	100	739	VOE 33163	945	250	929	VOE 33168	872	250	737	VOE 33172	234	100	87
VOE 33162	451	150	467	VOE 33162	882	300	775	VOE 33163	945	400	939	VOE 33168	873	150	741	VOE 33172	235	100	89
VOE 33162	451	200	469	VOE 33162	896	100	783	VOE 33164	393	100	411	VOE 33168	881	100	763	VOE 33172	252	100	97
VOE 33162	451	250	471	VOE 33162	897	100	793	VOE 33168	271	100	149	VOE 33168	882	100	769	VOE 33172	256	100	101
VOE 33162	460	100	473	VOE 33162	897	300	801	VOE 33168	352	250	185	VOE 33168	882	200	773	VOE 33172	256	150	103
VOE 33162	460	150	475	VOE 33162	911	100	813	VOE 33168	353	150	189	VOE 33170	945	100	921	VOE 33172	258	100	109
VOE 33162	491	100	505	VOE 33162	911	150	815	VOE 33168	363	100	201	VOE 33170	945	150	923	VOE 33172	261	100	111
VOE 33162	522	100	517	VOE 33162	911	200	819	VOE 33168	363	150	203	VOE 33170	945	200	925	VOE 33172	261	150	113
VOE 33162	522	300	523	VOE 33162	911	250	821	VOE 33168	363	200	205	VOE 33170	945	250	929	VOE 33172	261	200	115
VOE 33162	522	325	527	VOE 33162	911	300	825	VOE 33168	371	450	239	VOE 33170	945	300	933	VOE 33172	261	250	119
VOE 33162	525	100	531	VOE 33162	911	350	829	VOE 33168	371	500	241	VOE 33170	945	400	939	VOE 33172	263	100	125
VOE 33162	527	200	533	VOE 33162	911	400	833	VOE 33168	371	550	249	VOE 33171	271	100	149	VOE 33172	263	125	127
VOE 33162	551	100	535	VOE 33162	911	450	835	VOE 33168	371	600	253	VOE 33171	352	250	185	VOE 33172	263	150	135
VOE 33162	551	250	541	VOE 33162	911	500	837	VOE 33168	372	100	325	VOE 33171	353	150	189	VOE 33172	263	200	139

NUMERICAL INDEX RÉPERTOIRE DE NUMÉROS NUMMERNREGISTER	INDICE DE NÚMERO NUMMERREGISTER														Catalogue id	Group
															20008	1000
															Issue VOE 63E9920008	Page 27

VOLVO

L70E

VOLVO**L70E**

NUMERICAL INDEX				INDICE DE NÚMERO				Catalogue id				Group			
RÉPERTOIRE DE NUMÉROS				NUMMERREGISTER				20008				1000			
NUMMERNREGISTER								Issue				Page			
								VOE 63E9920008				28			
Part No	Group	Sect	Page	Part No	Group	Sect	Page	Part No	Group	Sect	Page	Part No	Group	Sect	Page
VOE 33172	263	300	143	VOE 33172	551	100	535	VOE 33172	911	350	829	VOE 3583078	913	250	859
VOE 33172	313	100	165	VOE 33172	551	150	539	VOE 33172	911	400	833	VOE 3827491	263	150	135
VOE 33172	321	100	169	VOE 33172	551	250	541	VOE 33172	911	450	835	VOE 382779	461	150	481
VOE 33172	321	150	171	VOE 33172	641	100	549	VOE 33172	911	500	837	VOE 382779	463	150	491
VOE 33172	333	100	179	VOE 33172	645	100	553	VOE 33172	911	550	839	VOE 382779	463	250	497
VOE 33172	352	100	181	VOE 33172	645	150	557	VOE 33172	912	300	845	VOE 3831236	223	100	77
VOE 33172	353	100	187	VOE 33172	645	200	559	VOE 33172	913	100	851	VOE 383992	461	150	481
VOE 33172	371	100	211	VOE 33172	645	300	561	VOE 33172	913	150	853	VOE 383992	463	150	491
VOE 33172	371	200	219	VOE 33172	645	350	565	VOE 33172	913	200	857	VOE 383992	463	250	497
VOE 33172	371	250	221	VOE 33172	645	400	567	VOE 33172	914	100	861	VOE 3943086	379	150	345
VOE 33172	371	300	227	VOE 33172	645	450	569	VOE 33172	914	150	865	VOE 3943089	379	150	345
VOE 33172	371	350	233	VOE 33172	711	100	591	VOE 33172	914	200	867	VOE 3943091	371	650	257
VOE 33172	371	400	235	VOE 33172	715	250	599	VOE 33172	914	250	869	VOE 3943091	379	150	345
VOE 33172	371	450	239	VOE 33172	715	400	605	VOE 33172	945	100	921	VOE 3944540	379	800	375
VOE 33172	371	650	257	VOE 33172	716	100	607	VOE 33172	945	150	923	VOE 3944541	379	800	375
VOE 33172	371	700	261	VOE 33172	741	100	609	VOE 33172	945	300	933	VOE 3944543	379	800	375
VOE 33172	371	750	265	VOE 33172	818	100	631	VOE 33172	945	350	937	VOE 3944654	379	800	375
VOE 33172	371	800	267	VOE 33172	821	100	633	VOE 33172	945	400	939	VOE 3944655	379	800	375
VOE 33172	371	875	271	VOE 33172	821	150	637	VOE 33172	945	410	941	VOE 3944972	371	250	221
VOE 33172	420	100	423	VOE 33172	821	200	643	VOE 33172	945	450	943	VOE 3944972	371	300	227
VOE 33172	420	150	425	VOE 33172	823	100	645	VOE 33172	945	500	945	VOE 3944972	371	700	263
VOE 33172	420	300	427	VOE 33172	823	150	649	VOE 33172	945	550	947	VOE 3944972	379	800	375
VOE 33172	436	100	463	VOE 33172	825	100	653	VOE 33278	912	100	841	VOE 3963047	379	600	367
VOE 33172	451	100	465	VOE 33172	826	100	659	VOE 33286	912	100	841	VOE 3963047	379	800	375
VOE 33172	451	150	467	VOE 33172	827	100	667	VOE 33750	913	160	855	VOE 3963410	379	800	375
VOE 33172	451	200	469	VOE 33172	851	150	691	VOE 33759	913	160	855	VOE 3963411	371	300	229
VOE 33172	451	250	471	VOE 33172	873	100	739	VOE 3523050	321	150	171	VOE 3963411	371	700	263
VOE 33172	460	100	473	VOE 33172	882	300	775	VOE 3536771	831	150	673	VOE 3963411	379	800	375
VOE 33172	460	150	475	VOE 33172	897	100	793	VOE 3537499	874	250	755	VOE 3963412	371	300	227
VOE 33172	491	100	505	VOE 33172	897	300	801	VOE 3537503	874	250	753	VOE 3963412	371	1650	315
VOE 33172	522	100	517	VOE 33172	911	100	813	VOE 3537507	874	250	753	VOE 3963412	379	800	375
VOE 33172	522	300	523	VOE 33172	911	150	815	VOE 3537507	874	300	757	VOE 3963413	371	250	223
VOE 33172	522	325	527	VOE 33172	911	200	819	VOE 3537507	874	300	759	VOE 3963413	371	350	233
												VOE 3963413	371	150	481

Part No	Group	Sect	Page	Part No	Group	Sect	Page	Part No	Group	Sect	Page	Part No	Group	Sect	Page	Part No	Group	Sect	Page
VOE 4717576	461	150	481	VOE 4780941	421	960	461	VOE 4786696	873	200	743	VOE 4803472	380	200	393	VOE 4803746	371	1150	289
VOE 4717576	463	150	491	VOE 4781648	771	100	611	VOE 4786742	945	500	945	VOE 4803521	380	200	393	VOE 4803746	379	150	343
VOE 4717576	463	250	497	VOE 4781750	771	100	611	VOE 4787060	645	350	565	VOE 4803521	380	200	395	VOE 4803747	379	150	343
VOE 4718008	421	600	451	VOE 4782479	645	150	557	VOE 4787427	371	1050	283	VOE 4803530	380	200	395	VOE 4803748	379	150	343
VOE 4718167	421	100	429	VOE 4782717	645	200	559	VOE 4787923	421	250	437	VOE 4803532	371	500	243	VOE 4803751	379	150	343
VOE 4718714	421	400	439	VOE 4782860	945	550	947	VOE 4789789	771	100	611	VOE 4803532	371	525	245	VOE 4803752	379	150	343
VOE 4718930	421	750	459	VOE 4784048	945	500	945	VOE 479956	491	100	505	VOE 4803532	371	550	249	VOE 4803752	914	150	865
VOE 4718932	421	700	455	VOE 4784892	645	200	559	VOE 4803206	363	200	205	VOE 4803532	371	1450	307	VOE 4803754	379	150	343
VOE 4719346	421	400	439	VOE 4785436	372	200	331	VOE 4803206	363	250	207	VOE 4803532	379	300	353	VOE 4803755	379	150	343
VOE 4719347	421	400	441	VOE 4785436	810	200	629	VOE 4803208	363	200	205	VOE 4803534	380	200	393	VOE 4803765	371	950	275
VOE 4719348	421	400	439	VOE 4785461	841	150	681	VOE 4803208	363	250	207	VOE 4803548	371	850	269	VOE 4803765	371	1000	279
VOE 4720649	421	450	443	VOE 4785462	371	350	233	VOE 4803274	371	1200	293	VOE 4803548	371	1000	281	VOE 4803765	371	1200	291
VOE 4720834	421	400	439	VOE 4785466	914	200	867	VOE 4803274	371	1250	295	VOE 4803548	882	550	781	VOE 4803765	372	200	333
VOE 4720869	421	750	457	VOE 4785466	945	150	923	VOE 4803274	371	1800	321	VOE 4803680	372	200	333	VOE 4803765	379	150	345
VOE 4739976	896	100	783	VOE 4785479	911	500	837	VOE 4803274	372	200	333	VOE 4803693	380	200	393	VOE 4803766	379	150	345
VOE 4739976	896	125	785	VOE 4785772	421	750	457	VOE 4803274	379	800	373	VOE 4803700	380	200	393	VOE 4803768	371	250	221
VOE 4742010	821	150	637	VOE 4786031	371	100	213	VOE 4803319	371	1050	283	VOE 4803711	371	300	227	VOE 4803768	371	650	257
VOE 4746300	911	100	813	VOE 4786031	371	750	265	VOE 4803319	386	100	399	VOE 4803711	371	700	263	VOE 4803768	379	150	345
VOE 4746301	860	100	711	VOE 4786031	821	100	633	VOE 4803454	371	500	241	VOE 4803711	379	150	345	VOE 4803769	371	300	227
VOE 4753600	821	100	633	VOE 4786031	821	200	643	VOE 4803454	371	525	245	VOE 4803713	379	150	345	VOE 4803769	371	400	235
VOE 4753600	823	100	645	VOE 4786031	837	100	675	VOE 4803454	371	550	249	VOE 4803714	379	150	345	VOE 4803769	379	150	345
VOE 4760805	641	100	549	VOE 4786031	881	150	765	VOE 4803454	371	1200	291	VOE 4803727	379	150	343	VOE 4803771	379	150	345
VOE 4760805	641	150	551	VOE 4786044	313	150	167	VOE 4803454	371	1350	301	VOE 4803728	379	150	343	VOE 4803790	371	650	257
VOE 4763685	945	150	923	VOE 4786044	821	100	633	VOE 4803454	371	1450	307	VOE 4803729	379	150	343	VOE 4803790	371	700	263
VOE 4766526	263	100	125	VOE 4786044	821	200	643	VOE 4803454	371	1550	313	VOE 4803730	379	150	343	VOE 4803790	379	800	373
VOE 4766526	313	100	165	VOE 4786044	851	150	691	VOE 4803454	371	1850	323	VOE 4803731	379	150	343	VOE 4803791	371	650	257
VOE 4766526	821	100	633	VOE 4786044	896	100	783	VOE 4803454	379	300	355	VOE 4803732	379	150	343	VOE 4803791	371	700	263
VOE 4766526	821	150	639	VOE 4786044	896	125	785	VOE 4803455	371	1550	313	VOE 4803733	379	150	343	VOE 4803791	379	800	373
VOE 4766526	821	200	643	VOE 4786536	421	600	449	VOE 4803455	380	200	393	VOE 4803734	379	150	343	VOE 4803792	379	800	373
VOE 4766526	865	350	725	VOE 4786536	421	700	453	VOE 4803455	380	200	395	VOE 4803736	379	150	343	VOE 4803794	371	650	257
VOE 4773684	252	100	97	VOE 4786536	421	750	457	VOE 4803456	380	200	393	VOE 4803738	379	150	343	VOE 4803794	371	700	263
VOE 4775421	491	100	505	VOE 4786585	261	250	119	VOE 4803462	363	250	209	VOE 4803739	379	150	343	VOE 4803794	379	800	373
VOE 4780941	386	150	401	VOE 4786690	371	1400	305	VOE 4803462	380	200	395	VOE 4803740	379	150	343	VOE 4803795	371	250	221
VOE 4780941	386	150	403	VOE 4786696	371	1200	293	VOE 4803464	380	200	393	VOE 4803745	379	150	343	VOE 4803795	371	650	257
VOE 4780941	421	100	431	VOE 4786696	371	1250	295	VOE 4803467	380	200	393	VOE 4803746	371	1100	287	VOE 4803795	371	950	275

NUMERICAL INDEX

RÉPERTOIRE DE NUMÉROS

NUMMERNREGISTER

INDICE DE NÚMERO

NUMMERREGISTER

Catalogue id	Group
20008	1000
Issue	Page
VOE 63E9920008	29

VOLVO

L70E

L70E

NUMERICAL INDEX												INDICE DE NÚMERO												Catalogue id 20008		Group 1000																																																																																																																																																																																																																																																																																																																																																																																																																																																																																																																																																																																																																																																									
RÉPERTOIRE DE NUMÉROS												NUMMERREGISTER												Issue VOE 63E9920008		Page 30																																																																																																																																																																																																																																																																																																																																																																																																																																																																																																																																																																																																																																																									
NUMMERNREGISTER																																																																																																																																																																																																																																																																																																																																																																																																																																																																																																																																																																																																																																																																																			
Part No				Group				Sect Page				Part No				Group				Sect Page				Part No				Group				Sect Page				Part No				Group				Sect Page																																																																																																																																																																																																																																																																																																																																																																																																																																																																																																																																																																																																																																							
VOE 4803795	371	1000	279	VOE 4854855	911	150	815	VOE 4871092	421	600	449	VOE 4871613	421	200	433	VOE 4880492	914	100	861	VOE 4803795	371	1200	291	VOE 4854856	911	150	815	VOE 4871092	421	700	453	VOE 4871614	421	200	433	VOE 4880492	914	100	863	VOE 4803795	379	150	345	VOE 4854955	234	100	87	VOE 4871151	421	450	443	VOE 4871672	421	450	443	VOE 4880492	914	200	867	VOE 4803796	873	200	745	VOE 4856263	261	200	115	VOE 4871154	421	600	449	VOE 4871681	421	400	441	VOE 4880492	916	200	885	VOE 4803799	371	650	257	VOE 4859489	825	200	657	VOE 4871154	421	700	453	VOE 4871682	421	400	441	VOE 4880492	916	250	889	VOE 4803799	379	600	367	VOE 4859489	826	100	661	VOE 4871185	421	960	461	VOE 4871693	421	700	453	VOE 4880492	916	300	891	VOE 4803799	379	800	373	VOE 4859489	826	150	663	VOE 4871190	421	200	435	VOE 4871694	421	600	449	VOE 4880492	916	300	893	VOE 4803806	380	200	395	VOE 4861316	821	100	633	VOE 4871191	421	200	435	VOE 4871695	421	600	449	VOE 4880492	916	400	895	VOE 4804409	261	150	113	VOE 4861316	825	100	653	VOE 4871192	421	200	435	VOE 4871695	421	700	453	VOE 4880492	916	500	899	VOE 4804410	261	150	113	VOE 4864314	916	250	889	VOE 4871195	421	200	435	VOE 4871696	421	600	449	VOE 4880492	916	500	901	VOE 4804414	261	150	113	VOE 4870206	460	100	473	VOE 4871197	421	500	447	VOE 4871696	421	700	453	VOE 4880492	924	200	913	VOE 4804563	261	150	113	VOE 4870245	461	150	481	VOE 4871198	421	960	461	VOE 4871697	421	600	449	VOE 4880492	924	250	915	VOE 4821292	371	1000	281	VOE 4870246	461	150	481	VOE 4871199	421	960	461	VOE 4871697	421	700	453	VOE 4880492	924	300	917	VOE 4821292	371	1350	303	VOE 4870247	461	150	481	VOE 4871210	421	100	429	VOE 4871698	421	750	457	VOE 4880492	924	300	919	VOE 4821292	873	200	745	VOE 4870247	463	150	489	VOE 4871219	421	100	431	VOE 4871699	421	750	457	VOE 4880493	223	150	81	VOE 4821292	882	550	781	VOE 4870247	463	250	495	VOE 4871253	421	960	461	VOE 4871868	421	400	439	VOE 4880493	263	125	127	VOE 4821294	371	1000	279	VOE 4870248	461	150	481	VOE 4871305	421	450	443	VOE 4871880	421	450	443	VOE 4880493	263	135	131	VOE 4821294	371	1300	297	VOE 4870248	463	150	489	VOE 4871337	421	750	457	VOE 4871940	421	100	429	VOE 4880493	263	135	133	VOE 4824483	945	200	925	VOE 4870248	463	250	497	VOE 4871338	421	750	457	VOE 4871943	421	100	429	VOE 4880493	522	100	517	VOE 4824483	945	300	933	VOE 4870249	461	150	481	VOE 4871341	421	600	449	VOE 4880191	872	150	733	VOE 4880493	522	100	519	VOE 4824483	945	350	937	VOE 4870249	463	150	489	VOE 4871341	421	700	453	VOE 4880194	261	250	119	VOE 4880493	522	250	521	VOE 4824484	945	150	923	VOE 4870249	463	250	497	VOE 4871469	461	100	477	VOE 4880492	235	100	89	VOE 4880493	645	100	553	VOE 4824484	945	200	925	VOE 4870250	461	150	481	VOE 4871469	463	100	485	VOE 4880492	263	125	127	VOE 4880493	645	300	561	VOE 4824484	945	250	929	VOE 4870250	463	150	489	VOE 4871506	421	400	439	VOE 4880492	263	125	129	VOE 4880493	645	300	563	VOE 4824484	945	300	935	VOE 4870250	463	250	497	VOE 4871532	421	750	457	VOE 4880492	263	135	133	VOE 4880493	647	100	571	VOE 4824484	945	350	937	VOE 4870448	852	100	693	VOE 4871533	421	750	457	VOE 4880492	468	150	501	VOE 4880493	647	100	573	VOE 4824485	945	250	929	VOE 4870448	852	450	709	VOE 4871551	421	200	433	VOE 4880492	468	150	503	VOE 4880493	660	100	581	VOE 4832120	897	150	797	VOE 4871048	421	750	457	VOE 4871563	421	200	435	VOE 4880492	522	100	517	VOE 4880493	911	350	831	VOE 4833022	645	200	559	VOE 4871070	421	600	449	VOE 4871575	421	500	447	VOE 4880492	522	300	523	VOE 4880493	916	100	881	VOE 4850665	872	200	735	VOE 4871070	421	700	453	VOE 4871579	421	500	447	VOE 4880492	522	300	525	VOE 4880493	916	200	887	VOE 4850822	852	400	707	VOE 4871072	421	600	449	VOE 4871606	421	400	441	VOE 4880492	522	325	527	VOE 4880575	916	200	887	VOE 4854049	897	100	795	VOE 4871072	421	700	453	VOE 4871608	421	400	441	VOE 4880492	551	100	535	VOE 4880576	491	100	505	VOE 4854049	897	300	803	VOE 4871073	421	600	449	VOE 4871610	421	200	433	VOE 4880492	551	100	537	VOE 4880578	263	125	129

Part No	Group	Sect	Page	Part No	Group	Sect	Page	Part No	Group	Sect	Page	Part No	Group	Sect	Page	Part No	Group	Sect	Page
VOE 4880578	916	200	887	VOE 4881438	911	300	827	VOE 4881440	371	1350	303	VOE 4881453	911	300	827	VOE 4898495	897	300	801
VOE 4880585	491	100	505	VOE 4881438	911	450	835	VOE 4881440	371	1400	305	VOE 4881453	916	200	885	VOE 4898544	436	100	463
VOE 4880655	945	150	923	VOE 4881438	914	100	861	VOE 4881440	371	1450	309	VOE 4881454	522	100	517	VOE 4928801	522	250	521
VOE 4880663	263	135	131	VOE 4881438	914	100	863	VOE 4881440	371	1650	315	VOE 4881454	522	100	519	VOE 4930797	711	100	591
VOE 4880663	645	100	553	VOE 4881438	914	200	867	VOE 4881440	371	1700	317	VOE 4881454	522	300	523	VOE 4932353	874	250	753
VOE 4880663	645	100	555	VOE 4881438	916	200	885	VOE 4881440	371	1800	321	VOE 4881454	522	300	525	VOE 4932563	252	100	97
VOE 4880663	645	300	561	VOE 4881440	235	100	91	VOE 4881440	372	200	331	VOE 4881454	916	200	885	VOE 4932797	897	100	793
VOE 4880663	647	100	571	VOE 4881440	251	100	95	VOE 4881440	380	100	383	VOE 4881455	522	100	517	VOE 4932797	897	300	801
VOE 4880663	660	100	581	VOE 4881440	256	100	101	VOE 4881440	380	100	385	VOE 4881456	645	100	555	VOE 4932840	897	300	801
VOE 4880663	911	350	829	VOE 4881440	261	200	115	VOE 4881440	380	125	387	VOE 4881456	914	100	863	VOE 4932875	741	100	609
VOE 4880663	911	350	831	VOE 4881440	261	250	119	VOE 4881440	380	125	389	VOE 4881457	468	150	501	VOE 4932876	741	100	609
VOE 4880701	660	100	581	VOE 4881440	263	125	129	VOE 4881440	390	100	407	VOE 4881457	522	300	525	VOE 4932877	741	100	609
VOE 4880805	256	200	105	VOE 4881440	263	135	133	VOE 4881440	390	150	409	VOE 4881457	911	300	827	VOE 4932882	741	100	609
VOE 4880972	421	750	457	VOE 4881440	263	300	143	VOE 4881440	393	100	413	VOE 4881457	916	200	885	VOE 4935019	460	100	473
VOE 4881034	421	200	433	VOE 4881440	269	150	145	VOE 4881440	420	300	427	VOE 4881458	914	100	861	VOE 4935704	897	100	793
VOE 4881099	645	200	559	VOE 4881440	269	250	147	VOE 4881440	460	150	475	VOE 4881458	916	200	885	VOE 4935704	897	300	801
VOE 4881125	263	125	129	VOE 4881440	333	100	179	VOE 4881440	468	150	503	VOE 4881459	522	100	519	VOE 4935756	362	150	195
VOE 4881125	916	100	881	VOE 4881440	352	250	185	VOE 4881440	641	100	549	VOE 4881459	911	450	835	VOE 4935756	362	225	199
VOE 4881207	823	300	651	VOE 4881440	353	200	191	VOE 4881440	641	150	551	VOE 4881459	914	200	867	VOE 4936343	896	100	783
VOE 4881207	851	150	691	VOE 4881440	362	150	195	VOE 4881440	647	100	571	VOE 4881493	641	100	549	VOE 4936343	896	125	785
VOE 4881340	261	250	119	VOE 4881440	371	150	215	VOE 4881440	874	250	755	VOE 4881656	821	200	643	VOE 4936344	837	200	677
VOE 4881438	234	100	87	VOE 4881440	371	200	219	VOE 4881440	874	300	759	VOE 4881656	865	350	725	VOE 4936344	851	150	691
VOE 4881438	362	100	193	VOE 4881440	371	250	223	VOE 4881440	911	300	827	VOE 4881656	872	125	729	VOE 4936925	851	150	691
VOE 4881438	371	750	265	VOE 4881440	371	350	233	VOE 4881440	914	100	863	VOE 4881722	263	135	133	VOE 4937914	882	200	773
VOE 4881438	371	900	273	VOE 4881440	371	400	237	VOE 4881440	945	450	943	VOE 4881722	522	100	517	VOE 4939773	421	960	461
VOE 4881438	371	1050	285	VOE 4881440	371	500	243	VOE 4881440	993	100	951	VOE 4881722	645	100	555	VOE 4939925	741	100	609
VOE 4881438	371	1550	313	VOE 4881440	371	550	251	VOE 4881440	993	150	955	VOE 4881722	647	100	573	VOE 4939926	741	100	609
VOE 4881438	468	150	501	VOE 4881440	371	600	253	VOE 4881440	993	450	975	VOE 4881722	660	100	581	VOE 4940327	371	1050	285
VOE 4881438	522	100	517	VOE 4881440	371	750	265	VOE 4881451	522	100	517	VOE 4881722	660	100	583	VOE 4940327	371	1200	291
VOE 4881438	522	100	519	VOE 4881440	371	800	267	VOE 4881451	911	300	827	VOE 4881722	911	300	825	VOE 4940327	371	1200	293
VOE 4881438	522	300	523	VOE 4881440	371	950	275	VOE 4881451	911	450	835	VOE 4881722	916	100	883	VOE 4940327	371	1250	295
VOE 4881438	522	300	525	VOE 4881440	371	1000	281	VOE 4881452	522	300	523	VOE 4881722	916	250	889	VOE 4940327	371	1450	307
VOE 4881438	641	150	551	VOE 4881440	371	1200	293	VOE 4881452	911	300	827	VOE 4881722	924	150	909	VOE 4940506	896	150	787
VOE 4881438	645	100	555	VOE 4881440	371	1250	295	VOE 4881452	914	200	867	VOE 4881722	924	200	913	VOE 4945886	741	100	609
VOE 4881438	851	100	689	VOE 4881440	371	1300	299	VOE 4881453	645	100	555	VOE 4898495	897	100	793	VOE 4945887	741	100	609

NUMERICAL INDEX

RÉPERTOIRE DE NUMÉROS

NUMMERNREGISTER

INDICE DE NÚMERO

NUMMERREGISTER

Catalogue id

20008

Group

1000

Issue

VOE 63E9920008

Page

31

VOLVO

L70E

VOLVO**L70E**

NUMERICAL INDEX												INDICE DE NÚMERO												Catalogue id				Group																																																			
RÉPERTOIRE DE NUMÉROS												NUMMERREGISTER												20008				1000																																																			
NUMMERNREGISTER																								Issue				Page																																																			
																								VOE 63E9920008				32																																																			
Part No				Group				Sect				Page				Part No				Group				Sect				Page				Part No				Group				Sect				Page				Part No				Group				Sect				Page																			
VOE 4945888				741				100				609				VOE 6212136				256				200				105				VOE 6848760				874				300				757				VOE 795581				821				200				643				VOE 80581				920				100				905			
VOE 4945893				741				100				609				VOE 6212282				256				200				105				VOE 688658				363				250				207				VOE 80098				371				1250				295				VOE 80678				924				150				909			
VOE 4945894				741				100				609				VOE 6212283				256				200				105				VOE 7011094				741				100				609				VOE 80098				914				250				869				VOE 80800				896				100				783			
VOE 4948092				897				100				793				VOE 6212715				414				100				421				VOE 7011097				421				200				435				VOE 80098				914				300				873				VOE 80830				371				1550				313			
VOE 4948092				897				300				801				VOE 6212716				414				100				421				VOE 7011996				421				100				429				VOE 80144				860				150				713				VOE 80830				380				200				395			
VOE 4948103				897				100				793				VOE 6212717				414				100				421				VOE 7011998				210				50				45				VOE 80221				872				150				733				VOE 80830				841				100				679			
VOE 4948103				897				300				801				VOE 6212718				414				100				421				VOE 7011998				217				100				69				VOE 80307				882				150				771				VOE 80868				371				1300				297			
VOE 4951048				223				150				81				VOE 6212720				414				100				421				VOE 7011998				421				100				431				VOE 80308				882				150				771				VOE 80868				372				200				333			
VOE 4951048				235				100				91				VOE 6212817				414				100				421				VOE 7011998				421				960				461				VOE 80309				641				100				549				VOE 80868				380				200				395			
VOE 4952166				897				100				795				VOE 6212888				451				250				471				VOE 7017624				333				100				179				VOE 80317				321				200				173				VOE 80868				837				200				677			
VOE 4952166				897				300				803				VOE 6213261				852				150				697				VOE 7019283				421				500				447				VOE 80322				641				150				551				VOE 80868				874				100				747			
VOE 4952167				897				100				793				VOE 6213261				852				200				699				VOE 7025167				233				100				85				VOE 80348				371				1050				283				VOE 80868				874				150				749			
VOE 4952167				897				300				801				VOE 6213261				852				450				709				VOE 7025167				235				100				89				VOE 80404				865				250				723				VOE 80868				874				200				751			
VOE 4952169				897				100				795				VOE 6213305				645				400				567				VOE 7025167				237				100				93				VOE 80433				363				100				201				VOE 80868				874				250				753			
VOE 4952169				897				300				803				VOE 6213452				363				100				201				VOE 7025167				255				100				99				VOE 80433				363				250				207				VOE 80868				874				300				757			
VOE 4952170				897				100				795				VOE 6213601				414				100				421				VOE 7025971				371				100				211				VOE 80433				371				1500				311				VOE 80868				874				300				759			
VOE 4952170				897				300				803				VOE 6513604				860				100				711				VOE 7025971				371				1800				321				VOE 80433				371				1850				323				VOE 80868				874				350				761			
VOE 4952173				897				100				793				VOE 659603				882				550				779				VOE 7026013				421				100				431				VOE 80433				380				200				395				VOE 80870				897				300				803			
VOE 4952173				897				300				801				VOE 6600001				379				200				349				VOE 70305651				371				1800				321				VOE 80433				837				200				677				VOE 80883				362				100				193			
VOE 4952179				897				100				795				VOE 6600002				379				200				349				VOE 7081803				810				200				629				VOE 80503				852				100				693				VOE 80884				353				200				191			
VOE 4952179				897				300				803				VOE 6611274				896				150				787				VOE 7190187				913				200				857				VOE 80503				852				150				697				VOE 80886				352				150				183			
VOE 4955075				851				100				689				VOE 6624649				741				100				609				VOE 7190339				379				100				341				VOE 80504				852				100				693				VOE 80886				372				150				327			
VOE 4965040				363				200				205				VOE 6624867				715				350				603				VOE 736392				896				150				787				VOE 80504				852				200				699				VOE 80890				897				150				797			
VOE 4973473				223				150				81				VOE 6625755				645				400				567				VOE 736747				421				960				461				VOE 80505				852				100				693				VOE 80891				897				150				797			
VOE 4974291				468				150				501				VOE 6627784				897				150				797				VOE 739393				421				200				433				VOE 80505				852				200				699				VOE 80901				821				150				637			
VOE 51079432				860				150				713				VOE 6633616				896				150				787				VOE 753546				896				150				787				VOE 80506				371				900				273				VOE 80901				825				100				653			
VOE 53960141				810				150				627				VOE 6634778				256				200				105				VOE 762681				872				125				729				VOE 80506				852				100				693				VOE 80901				825				200				657			
VOE 595377				645				400				567				VOE 6635976				911				150				815				VOE 762681				881				150				765				VOE 80506				852				250				701				VOE 80943				353				150				189			
VOE 595380				645				400				567				VOE 6639845				645				400				567				VOE 767795				421				200				435				VOE 80518				393				100				411				VOE 80945				256				100				101			
VOE 595381				645				400				567				VOE 6646637				379				800				373				VOE 784467				421				600				449				VOE 80518				881				200				767				VOE 80945				256				200				105			
VOE 595382				645				400				567				VOE 667352				363				200				205				VOE 784467				421				700				453				VOE 80520				272				100				151				VOE 80945				256				250				107			
VOE 595383				645				400				567				VOE 667352				363				250				207				VOE 784593				379				300				353				VOE 80556				852				400				707				VOE 80945				841				150				681			
VOE 6210360				911				150				815				VOE 667751				831				100				669				VOE 795074				896				150				787				VOE 80572				371				900				273				VOE 80946				256				100				101			

Part No	Group	Sect	Page	Part No	Group	Sect	Page	Part No	Group	Sect	Page	Part No	Group	Sect	Page	Part No	Group	Sect	Page
VOE 80950	463	250	495	VOE 8159013	371	400	235	VOE 82054	371	1200	291	VOE 82174	352	100	181	VOE 82323	874	300	759
VOE 80954	716	100	607	VOE 8159013	371	650	257	VOE 82054	914	300	873	VOE 82175	352	100	181	VOE 82323	874	350	761
VOE 80998	371	950	275	VOE 8159013	371	700	263	VOE 82054	916	250	889	VOE 82176	715	300	601	VOE 82325	371	1450	307
VOE 80998	380	200	395	VOE 8159013	371	800	267	VOE 82054	916	300	891	VOE 82177	715	300	601	VOE 82325	914	100	861
VOE 80998	647	100	571	VOE 8159013	371	950	275	VOE 82072	371	1150	289	VOE 82178	371	1700	317	VOE 82325	914	350	877
VOE 80998	647	150	575	VOE 8159013	371	1100	287	VOE 82072	912	550	849	VOE 82178	390	100	407	VOE 82325	914	400	879
VOE 80998	647	200	577	VOE 8159013	371	1150	289	VOE 82072	916	400	895	VOE 82199	362	225	199	VOE 82326	371	1450	307
VOE 8140938	873	200	743	VOE 8159013	379	800	375	VOE 82073	468	150	501	VOE 82205	837	100	675	VOE 82326	914	100	861
VOE 8142001	379	700	369	VOE 8159019	379	800	375	VOE 82073	468	150	503	VOE 82214	945	700	949	VOE 82326	914	350	877
VOE 8142100	371	300	227	VOE 8159020	379	800	375	VOE 82073	522	100	517	VOE 82228	715	300	601	VOE 82342	352	150	183
VOE 8142100	371	300	231	VOE 8159086	371	550	251	VOE 82073	522	100	519	VOE 82236	715	400	605	VOE 82342	372	150	327
VOE 8142100	371	400	235	VOE 8189171	363	200	205	VOE 82073	522	300	523	VOE 82240	826	100	659	VOE 82344	352	250	185
VOE 8142100	371	1100	287	VOE 82000	371	1000	279	VOE 82073	522	300	525	VOE 82245	860	300	717	VOE 82349	715	200	597
VOE 8142100	371	1150	289	VOE 82000	660	100	579	VOE 82073	527	200	533	VOE 82257	371	100	211	VOE 82366	771	100	611
VOE 8142100	371	1200	291	VOE 82000	882	500	777	VOE 82073	911	550	839	VOE 82257	371	100	213	VOE 82369	837	100	675
VOE 8142100	371	1350	301	VOE 82000	882	550	779	VOE 82073	914	100	861	VOE 82257	371	1800	321	VOE 82376	771	100	611
VOE 8142100	371	1750	319	VOE 82001	371	1100	287	VOE 82073	914	100	863	VOE 82257	372	200	331	VOE 82393	269	250	147
VOE 8142100	379	900	379	VOE 82001	372	150	327	VOE 82073	914	200	867	VOE 82259	924	200	911	VOE 82394	269	150	145
VOE 8142797	873	200	743	VOE 82001	380	200	395	VOE 82073	916	200	885	VOE 82259	924	250	915	VOE 82414	352	250	185
VOE 8143240	352	150	183	VOE 82001	912	500	847	VOE 82074	916	500	899	VOE 82260	924	200	911	VOE 82492	860	100	711
VOE 8143240	353	200	191	VOE 82001	912	550	849	VOE 82074	924	150	909	VOE 82274	715	350	603	VOE 82530	993	300	967
VOE 8143240	371	1650	315	VOE 82001	916	400	895	VOE 82083	522	250	521	VOE 82274	716	100	607	VOE 82530	993	450	975
VOE 8143240	379	700	369	VOE 82002	371	850	269	VOE 82083	897	100	795	VOE 82280	715	150	595	VOE 82533	371	1400	305
VOE 8149651	258	100	109	VOE 82002	371	1350	301	VOE 82083	897	200	799	VOE 82281	252	100	97	VOE 82533	945	300	933
VOE 8150651	371	1000	279	VOE 82002	380	200	395	VOE 82083	897	300	803	VOE 82281	256	100	101	VOE 82533	993	100	951
VOE 8151926	234	100	87	VOE 82002	882	300	775	VOE 82089	897	100	795	VOE 82292	823	300	651	VOE 82533	993	150	955
VOE 8155899	371	300	229	VOE 82002	914	200	867	VOE 82089	897	300	803	VOE 82298	313	150	167	VOE 82533	993	200	957
VOE 8155899	379	800	375	VOE 82002	914	300	873	VOE 82123	261	500	121	VOE 82304	715	100	593	VOE 82533	993	250	961
VOE 8155901	379	600	367	VOE 82002	916	100	881	VOE 82140	223	150	81	VOE 82307	371	1500	311	VOE 82533	993	300	965
VOE 8155903	379	600	367	VOE 82002	916	200	885	VOE 82140	235	100	91	VOE 82323	386	100	399	VOE 82533	993	350	969
VOE 8157766	371	100	211	VOE 82052	371	850	269	VOE 82140	261	100	111	VOE 82323	837	200	677	VOE 82533	993	400	973
VOE 8159012	379	800	375	VOE 82052	914	200	867	VOE 82151	313	100	165	VOE 82323	874	150	749	VOE 82533	993	500	977
VOE 8159013	371	250	221	VOE 82052	914	300	873	VOE 82162	825	150	655	VOE 82323	874	200	751	VOE 82538	821	150	637
VOE 8159013	371	250	223	VOE 82052	916	100	881	VOE 82163	825	150	655	VOE 82323	874	250	753	VOE 82538	826	200	665
VOE 8159013	371	300	229	VOE 82052	916	200	885	VOE 82173	821	175	641	VOE 82323	874	300	757	VOE 82540	826	150	663

NUMERICAL INDEX

RÉPERTOIRE DE NUMÉROS

NUMMERNREGISTER

INDICE DE NÚMERO

NUMMERREGISTER

Catalogue id	Group
20008	1000
Issue	Page
VOE 63E9920008	33

VOLVO

L70E

VOLVO**L70E**

NUMERICAL INDEX				INDICE DE NÚMERO												Catalogue id 20008		Group 1000	
RÉPERTOIRE DE NUMÉROS				NUMMERREGISTER												Issue VOE 63E9920008		Page 34	
NUMMERNREGISTER																			
Part No	Group	Sect	Page	Part No	Group	Sect	Page	Part No	Group	Sect	Page	Part No	Group	Sect	Page	Part No	Group	Sect	Page
VOE 82542	825	100	653	VOE 82773	874	200	751	VOE 881484	379	400	357	VOE 914548	414	100	421	VOE 929986	660	100	581
VOE 82542	826	100	659	VOE 82773	874	250	753	VOE 90007	896	150	787	VOE 914548	421	500	447	VOE 930415	881	100	763
VOE 82546	321	100	169	VOE 82773	874	300	757	VOE 907884	711	100	591	VOE 914548	451	250	471	VOE 930415	882	100	769
VOE 82546	821	100	633	VOE 82773	874	300	759	VOE 9130220	379	900	379	VOE 914552	741	100	609	VOE 930418	372	100	325
VOE 82547	371	1300	297	VOE 82781	371	1700	317	VOE 9130224	379	900	379	VOE 91472	234	100	87	VOE 930418	372	200	331
VOE 82547	873	200	743	VOE 82781	390	150	409	VOE 9130230	379	400	361	VOE 9148415	371	400	237	VOE 930428	271	100	149
VOE 82553	865	100	719	VOE 82790	363	100	201	VOE 914003	896	150	787	VOE 9148415	371	900	273	VOE 930428	353	150	189
VOE 82554	827	100	667	VOE 82790	363	150	203	VOE 914167	645	150	557	VOE 9148415	372	100	325	VOE 930428	362	150	195
VOE 82554	896	125	785	VOE 82790	363	200	205	VOE 914167	711	100	591	VOE 925034	945	550	947	VOE 930428	810	150	627
VOE 82555	896	125	785	VOE 82790	380	200	393	VOE 914167	741	100	609	VOE 925051	647	200	577	VOE 930428	841	100	679
VOE 82562	313	100	165	VOE 82790	843	100	683	VOE 914167	924	150	909	VOE 925058	468	100	499	VOE 930431	841	100	679
VOE 82585	380	200	395	VOE 82790	851	150	691	VOE 914167	945	400	939	VOE 925059	234	100	87	VOE 930431	874	300	757
VOE 82585	916	500	899	VOE 82823	380	100	383	VOE 914167	945	410	941	VOE 925066	647	200	577	VOE 930431	874	300	759
VOE 82585	916	550	903	VOE 82823	468	100	499	VOE 914170	741	100	609	VOE 925070	421	200	435	VOE 930436	258	100	109
VOE 82646	263	135	131	VOE 82823	468	150	501	VOE 914170	860	150	713	VOE 925072	911	150	815	VOE 930438	353	200	191
VOE 82646	371	1750	319	VOE 828587	371	1050	283	VOE 914170	993	500	977	VOE 925075	234	100	87	VOE 930446	924	200	911
VOE 82654	897	100	795	VOE 828587	380	100	385	VOE 914390	421	400	441	VOE 925081	945	500	945	VOE 930457	852	100	693
VOE 82654	897	300	803	VOE 828587	380	125	389	VOE 914390	468	150	501	VOE 925093	945	500	945	VOE 930457	852	450	709
VOE 82691	897	300	801	VOE 82892	924	300	917	VOE 914446	916	300	891	VOE 925094	421	200	433	VOE 930757	353	100	187
VOE 82719	860	150	713	VOE 82902	913	250	859	VOE 914450	924	150	909	VOE 925096	421	500	447	VOE 930760	874	250	753
VOE 82723	896	250	791	VOE 82975	393	100	411	VOE 914450	924	200	913	VOE 925254	460	100	473	VOE 930761	353	100	187
VOE 82766	865	150	721	VOE 82975	881	200	767	VOE 914470	463	200	493	VOE 925257	421	200	433	VOE 930840	258	100	109
VOE 82766	865	350	725	VOE 82976	393	100	411	VOE 914472	421	600	451	VOE 925261	421	500	447	VOE 930840	421	960	461
VOE 82772	371	1300	297	VOE 82976	881	200	767	VOE 914472	421	700	455	VOE 925278	421	200	435	VOE 930844	218	100	73
VOE 82772	372	200	331	VOE 82981	269	150	145	VOE 914474	414	100	421	VOE 925739	223	150	81	VOE 930844	451	100	465
VOE 82772	837	200	677	VOE 83017	269	250	147	VOE 914474	461	200	483	VOE 925739	235	100	91	VOE 930853	924	200	911
VOE 82772	873	200	743	VOE 83039	353	200	191	VOE 914480	461	150	481	VOE 926101	420	100	423	VOE 930872	551	150	539
VOE 82772	874	150	749	VOE 83229	881	200	767	VOE 914480	463	150	491	VOE 926138	896	150	787	VOE 930932	911	150	815
VOE 82772	874	200	751	VOE 83230	881	200	767	VOE 914480	463	250	497	VOE 926370	421	400	441	VOE 931209	421	450	443
VOE 82772	874	250	753	VOE 85100098	321	200	173	VOE 914484	461	200	483	VOE 926370	421	450	445	VOE 931209	916	250	889
VOE 82772	874	300	757	VOE 85100100	321	150	171	VOE 914484	463	200	493	VOE 927501	660	100	581	VOE 931209	916	300	893
VOE 82772	874	300	759	VOE 85107965	873	200	743	VOE 914486	421	600	451	VOE 927503	914	100	863	VOE 931216	421	450	443
VOE 82772	874	350	761	VOE 855330	371	100	211	VOE 914510	645	350	565	VOE 927503	916	400	895	VOE 932037	911	300	825

Part No	Group	Sect	Page	Part No	Group	Sect	Page	Part No	Group	Sect	Page	Part No	Group	Sect	Page	Part No	Group	Sect	Page
VOE 932042	911	350	831	VOE 935548	645	100	555	VOE 936710	916	200	885	VOE 941267	362	150	195	VOE 942314	421	400	441
VOE 932275	911	400	833	VOE 935548	647	100	573	VOE 936713	914	200	867	VOE 941267	362	225	199	VOE 942337	461	100	477
VOE 932523	660	100	581	VOE 935548	911	300	825	VOE 936907	914	100	861	VOE 941267	810	150	627	VOE 942337	463	100	485
VOE 935028	660	100	581	VOE 935570	522	250	521	VOE 93786	843	150	685	VOE 941268	810	150	627	VOE 942429	379	600	367
VOE 935032	911	350	829	VOE 935576	420	100	423	VOE 93787	843	150	685	VOE 941268	810	200	629	VOE 942542	874	300	759
VOE 935037	645	100	553	VOE 935604	522	325	527	VOE 93799	362	150	195	VOE 941269	352	100	181	VOE 942669	851	100	689
VOE 935037	647	100	571	VOE 935628	924	150	909	VOE 93799	362	200	197	VOE 941269	371	300	229	VOE 942758	261	200	115
VOE 935038	911	350	829	VOE 935628	924	200	913	VOE 93799	380	200	395	VOE 941269	371	600	253	VOE 942810	261	200	115
VOE 935082	911	300	825	VOE 935651	916	500	901	VOE 93988	896	200	789	VOE 941269	881	150	765	VOE 942810	371	200	219
VOE 935084	551	150	539	VOE 935929	924	150	909	VOE 940197	321	200	173	VOE 941339	379	200	349	VOE 942928	420	150	425
VOE 935203	645	100	553	VOE 935929	924	200	913	VOE 940283	421	400	441	VOE 941363	261	200	115	VOE 943142	461	150	481
VOE 935203	645	300	561	VOE 936014	468	150	501	VOE 940284	421	450	445	VOE 941363	896	250	791	VOE 943142	463	150	491
VOE 935282	263	135	133	VOE 936116	911	550	839	VOE 940326	421	400	439	VOE 941375	911	150	815	VOE 943142	463	250	497
VOE 935308	911	200	819	VOE 936117	911	550	839	VOE 940333	379	200	349	VOE 941671	897	100	793	VOE 943367	261	200	115
VOE 935308	911	400	833	VOE 936156	420	100	423	VOE 940335	379	200	349	VOE 941686	235	100	89	VOE 943367	261	500	121
VOE 935308	912	100	841	VOE 936157	420	100	423	VOE 940337	379	200	349	VOE 941686	235	100	91	VOE 943368	873	100	739
VOE 935309	911	400	833	VOE 936166	263	135	133	VOE 940340	379	400	359	VOE 941686	421	100	429	VOE 943369	873	100	739
VOE 935312	911	500	837	VOE 936439	645	100	555	VOE 940341	379	400	359	VOE 941730	379	400	359	VOE 943470	261	500	121
VOE 935312	916	400	895	VOE 936439	911	300	825	VOE 941104	379	300	355	VOE 941754	261	500	121	VOE 943470	420	300	427
VOE 935331	911	300	825	VOE 936441	421	450	443	VOE 941105	379	300	353	VOE 941761	421	250	437	VOE 943471	261	200	115
VOE 935423	645	100	553	VOE 936442	896	250	791	VOE 941262	363	200	205	VOE 941799	420	150	425	VOE 943471	261	500	121
VOE 935423	645	300	561	VOE 936443	525	100	531	VOE 941262	363	250	207	VOE 941881	379	400	359	VOE 943473	217	150	71
VOE 935425	263	125	127	VOE 936444	527	200	533	VOE 941262	371	1550	313	VOE 941908	380	150	391	VOE 943473	873	100	739
VOE 935425	916	500	899	VOE 936444	911	250	821	VOE 941262	393	100	411	VOE 941908	420	100	423	VOE 943475	217	150	71
VOE 935427	522	300	525	VOE 936444	911	300	825	VOE 941264	371	400	237	VOE 941908	421	200	435	VOE 943475	261	200	115
VOE 935428	924	150	909	VOE 936444	912	100	843	VOE 941266	371	1200	293	VOE 941908	421	600	451	VOE 943476	256	100	101
VOE 935428	924	200	913	VOE 936444	916	400	895	VOE 941266	393	100	411	VOE 941908	421	700	455	VOE 943476	420	150	425
VOE 935429	263	125	129	VOE 936576	911	350	829	VOE 941266	810	200	629	VOE 941908	421	750	457	VOE 943476	421	960	461
VOE 935429	522	300	525	VOE 936655	468	150	501	VOE 941266	825	200	657	VOE 941908	945	500	945	VOE 943476	911	100	813
VOE 935429	522	325	527	VOE 936655	916	500	899	VOE 941266	826	200	665	VOE 941912	945	550	947	VOE 943477	911	100	813
VOE 935429	916	500	899	VOE 936697	914	200	867	VOE 941266	843	100	683	VOE 941916	882	200	773	VOE 943479	256	100	101
VOE 935452	263	135	131	VOE 936700	914	100	861	VOE 941266	872	125	729	VOE 941957	379	400	359	VOE 943479	261	200	115
VOE 935538	924	150	909	VOE 936702	468	150	503	VOE 941266	882	300	775	VOE 942001	421	450	443	VOE 943480	261	200	115
VOE 935538	924	200	913	VOE 936704	914	100	863	VOE 941266	896	125	785	VOE 942290	831	100	669	VOE 943480	321	100	169
VOE 935540	263	135	133	VOE 936709	916	200	885	VOE 941267	353	200	191	VOE 942290	843	200	687	VOE 943485	256	250	107

NUMERICAL INDEX

RÉPERTOIRE DE NUMÉROS

NUMMERNREGISTER

INDICE DE NÚMERO

NUMMERREGISTER

Catalogue id	Group
20008	1000
Issue	Page
VOE 63E9920008	35

VOLVO

L70E

VOLVO**L70E**

NUMERICAL INDEX				INDICE DE NÚMERO				Catalogue id 20008		Group 1000	
RÉPERTOIRE DE NUMÉROS				NUMMERREGISTER				Issue VOE 63E9920008		Page 36	
NUMMERNREGISTER											
Part No	Group	Sect	Page	Part No	Group	Sect	Page	Part No	Group	Sect	Page
VOE 943511	379	300	353	VOE 945783	379	150	347	VOE 94638	831	150	671
VOE 943717	269	150	145	VOE 946035	916	300	891	VOE 946440	223	150	83
VOE 943717	269	250	147	VOE 946038	379	600	365	VOE 946440	235	100	91
VOE 943727	363	200	205	VOE 946040	379	600	365	VOE 946440	261	200	115
VOE 943727	363	250	207	VOE 946041	379	600	365	VOE 946440	269	150	145
VOE 943903	352	100	181	VOE 946089	451	100	465	VOE 946440	269	250	147
VOE 943903	352	150	183	VOE 946089	711	100	591	VOE 946440	353	150	189
VOE 943903	352	250	185	VOE 946089	945	400	939	VOE 946440	371	100	213
VOE 943903	353	100	187	VOE 946089	945	410	941	VOE 946440	371	200	219
VOE 943903	353	150	189	VOE 946127	647	150	575	VOE 946440	371	650	257
VOE 943904	362	200	197	VOE 946165	379	200	351	VOE 946440	371	650	259
VOE 943920	223	150	81	VOE 946329	235	100	89	VOE 946440	371	750	265
VOE 943920	235	100	91	VOE 946329	263	150	135	VOE 946440	420	150	425
VOE 943920	390	100	407	VOE 946329	352	100	181	VOE 946440	421	960	461
VOE 943920	390	150	409	VOE 946329	352	150	183	VOE 946440	468	100	499
VOE 944076	379	300	355	VOE 946329	352	250	185	VOE 946440	522	300	525
VOE 944077	379	300	353	VOE 946329	460	150	475	VOE 946440	522	325	527
VOE 944126	421	960	461	VOE 946329	522	325	527	VOE 946440	660	100	581
VOE 944223	379	500	363	VOE 946329	715	150	595	VOE 946440	821	100	633
VOE 944224	379	500	363	VOE 946329	715	250	599	VOE 946440	823	100	645
VOE 944225	379	500	363	VOE 946329	823	100	647	VOE 946440	823	150	649
VOE 944364	421	100	429	VOE 946329	825	100	653	VOE 946440	865	250	723
VOE 944364	421	100	431	VOE 946329	825	200	657	VOE 946440	874	200	751
VOE 944485	379	400	359	VOE 946329	826	100	659	VOE 946440	874	300	757
VOE 944507	645	300	561	VOE 946329	826	100	661	VOE 946440	874	300	759
VOE 944623	379	100	341	VOE 946329	826	150	663	VOE 946440	882	200	773
VOE 945065	212	100	55	VOE 946329	826	200	665	VOE 946440	882	500	777
VOE 945065	235	100	91	VOE 946329	831	150	671	VOE 946440	897	150	797
VOE 945065	914	250	869	VOE 946329	837	100	675	VOE 946440	911	100	813
VOE 945065	914	300	873	VOE 946329	841	100	679	VOE 946440	911	150	815
VOE 945065	916	300	893	VOE 946329	852	100	693	VOE 946440	993	100	951
VOE 945408	945	410	941	VOE 946329	852	450	709	VOE 946441	263	135	131
VOE 945469	379	300	353	VOE 946329	911	300	825	VOE 946441	715	100	593
								VOE 946472	897	200	799
								VOE 946441	911	550	839
								VOE 946441	916	100	883
								VOE 946441	916	200	887
								VOE 946441	916	400	895
								VOE 946441	916	500	899
								VOE 946441	924	150	909
								VOE 946441	945	700	949
								VOE 946470	261	200	115
								VOE 946470	823	100	645
								VOE 946471	371	100	211
								VOE 946471	993	100	951
								VOE 946472	252	100	97
								VOE 946472	263	125	127
								VOE 946472	352	150	183
								VOE 946472	491	100	505
								VOE 946472	645	100	553
								VOE 946472	741	100	609
								VOE 946472	825	100	653
								VOE 946472	825	200	657
								VOE 946472	826	100	659
								VOE 946472	826	100	661
								VOE 946472	826	150	663
								VOE 946472	826	200	665
								VOE 946472	827	100	667
								VOE 946472	837	100	675
								VOE 946472	841	100	679
								VOE 946472	852	400	707
								VOE 946472	865	350	725
								VOE 946472	874	150	749
								VOE 946472	896	125	785
								VOE 946472	911	200	819
								VOE 946472	911	250	823
								VOE 946472	916	400	895
								VOE 946671	223	150	81
								VOE 946671	235	100	89
								VOE 946671	235	100	91
								VOE 946671	256	100	101
								VOE 946671	261	500	121
								VOE 946671	263	135	131
								VOE 946671	362	150	195
								VOE 946671	362	225	199
								VOE 946671	371	100	213
								VOE 946671	371	400	237
								VOE 946671	371	800	267
								VOE 946671	421	250	437
								VOE 946671	645	100	553
								VOE 946671	645	150	557
								VOE 946671	647	100	571
								VOE 946671	821	200	643
								VOE 946671	823	150	649
								VOE 946671	865	250	723
								VOE 946671	874	300	757
								VOE 946671	881	150	765
								VOE 946671	896	100	783
								VOE 946671	896	125	785
								VOE 946671	911	150	815
								VOE 946671	914	100	861
								VOE 946671	993	100	953
								VOE 946671	993	350	971
								VOE 946934	881	200	767
								VOE 947083	522	300	523

Part No	Group	Sect	Page	Part No	Group	Sect	Page	Part No	Group	Sect	Page	Part No	Group	Sect	Page	Part No	Group	Sect	Page
VOE 947107	261	250	119	VOE 948645	522	300	523	VOE 948884	647	200	577	VOE 949921	881	200	767	VOE 954445	379	100	335
VOE 947107	353	200	191	VOE 948645	525	100	531	VOE 948885	911	100	813	VOE 949921	882	300	775	VOE 954449	379	100	335
VOE 947107	371	750	265	VOE 948645	645	100	553	VOE 949005	371	500	243	VOE 949921	914	350	877	VOE 954453	379	100	335
VOE 947107	371	1050	285	VOE 948645	810	150	627	VOE 949005	371	525	247	VOE 950564	421	450	443	VOE 954454	379	100	337
VOE 947107	823	150	649	VOE 948645	810	200	629	VOE 949005	371	1300	297	VOE 950629	516	100	513	VOE 954491	379	100	341
VOE 947107	872	125	729	VOE 948645	827	100	667	VOE 949005	379	800	373	VOE 950711	421	100	429	VOE 954505	379	200	349
VOE 947167	911	400	833	VOE 948645	837	200	677	VOE 94909	371	900	273	VOE 950711	873	100	739	VOE 954506	379	200	349
VOE 947502	421	450	443	VOE 948645	852	100	693	VOE 94909	852	100	693	VOE 950891	461	100	477	VOE 954510	379	200	349
VOE 947760	837	200	677	VOE 948645	852	450	709	VOE 94916	852	100	693	VOE 950891	463	100	485	VOE 955127	234	100	87
VOE 947972	460	100	473	VOE 948645	865	250	723	VOE 94916	852	100	695	VOE 950891	924	200	913	VOE 955259	945	200	925
VOE 948294	371	400	237	VOE 948645	874	200	751	VOE 949187	421	400	439	VOE 951191	271	100	149	VOE 955259	945	300	933
VOE 948294	371	500	243	VOE 948645	874	300	757	VOE 949201	379	400	357	VOE 9518442	234	100	87	VOE 955259	945	350	937
VOE 948294	371	525	247	VOE 948645	881	150	765	VOE 949210	379	400	357	VOE 9518555	321	100	169	VOE 955260	945	150	923
VOE 948294	371	1350	301	VOE 948645	882	500	777	VOE 949211	379	400	357	VOE 951940	914	250	869	VOE 955260	945	200	925
VOE 948294	371	1450	307	VOE 948645	896	100	783	VOE 949221	234	100	87	VOE 951940	914	300	873	VOE 955260	945	250	929
VOE 948294	371	1850	323	VOE 948645	896	125	785	VOE 94925	852	100	695	VOE 951955	821	150	637	VOE 955260	945	300	935
VOE 948294	379	500	363	VOE 948645	897	200	799	VOE 949278	874	250	753	VOE 951958	421	400	439	VOE 955260	945	350	937
VOE 948295	371	550	251	VOE 948645	914	350	877	VOE 949329	217	150	71	VOE 951968	261	500	121	VOE 955279	421	400	439
VOE 948295	371	1350	301	VOE 948645	916	200	887	VOE 949400	379	400	357	VOE 951985	715	350	603	VOE 955286	874	250	753
VOE 948295	379	500	363	VOE 948645	916	300	893	VOE 949401	379	400	357	VOE 9521761	321	200	173	VOE 955293	882	500	777
VOE 948296	379	500	363	VOE 948645	945	450	943	VOE 949404	379	400	357	VOE 952623	945	410	941	VOE 955302	882	500	777
VOE 948400	421	250	437	VOE 948645	993	100	953	VOE 949489	379	400	357	VOE 952625	874	250	753	VOE 955304	421	400	439
VOE 948400	645	200	559	VOE 948645	993	150	955	VOE 949490	379	400	359	VOE 952627	363	200	205	VOE 955379	924	200	911
VOE 948645	217	150	71	VOE 948645	993	250	961	VOE 949544	460	100	473	VOE 952627	914	200	867	VOE 955381	924	200	911
VOE 948645	333	100	179	VOE 948645	993	350	969	VOE 949544	461	100	477	VOE 952627	993	100	951	VOE 955402	860	150	713
VOE 948645	353	100	187	VOE 948645	993	350	971	VOE 949544	463	100	485	VOE 952627	993	350	969	VOE 955412	924	200	911
VOE 948645	363	150	203	VOE 948665	321	100	169	VOE 949583	372	200	333	VOE 952630	235	100	91	VOE 955640	363	100	201
VOE 948645	371	100	211	VOE 948698	223	150	81	VOE 949583	379	500	363	VOE 952630	261	200	115	VOE 955640	363	250	207
VOE 948645	371	100	213	VOE 948698	263	125	127	VOE 949604	379	400	357	VOE 952630	874	250	753	VOE 955779	831	150	671
VOE 948645	371	400	237	VOE 948698	645	100	555	VOE 949850	261	200	115	VOE 952632	371	650	257	VOE 955780	831	150	671
VOE 948645	371	950	277	VOE 948836	818	100	631	VOE 949902	261	500	121	VOE 952637	390	100	407	VOE 955782	660	100	579
VOE 948645	371	1800	321	VOE 948855	379	300	353	VOE 949908	235	100	91	VOE 952637	390	150	409	VOE 955793	461	100	477
VOE 948645	390	100	407	VOE 948883	235	100	89	VOE 949921	371	650	259	VOE 954430	379	100	335	VOE 955802	463	100	485
VOE 948645	390	150	409	VOE 948883	911	100	813	VOE 949921	851	100	689	VOE 954434	379	100	335	VOE 955822	641	100	549
VOE 948645	491	100	505	VOE 948884	263	135	131	VOE 949921	874	250	753	VOE 954444	379	100	335	VOE 955822	641	150	551

NUMERICAL INDEX

RÉPERTOIRE DE NUMÉROS

NUMMERREGISTER

INDICE DE NÚMERO

NUMMERREGISTER

Catalogue id	Group
20008	1000
Issue	Page
VOE 63E9920008	37

VOLVO

L70E

VOLVO**L70E**

NUMERICAL INDEX			INDICE DE NÚMERO			Catalogue id			Group		
RÉPERTOIRE DE NUMÉROS			NUMMERREGISTER			20008			1000		
NUMMERNREGISTER						Issue			Page		
						VOE 63E9920008			38		
Part No	Group	Sect Page	Part No	Group	Sect Page	Part No	Group	Sect Page	Part No	Group	Sect Page
VOE 955890	372	200 331	VOE 958208	371	1800 321	VOE 959208	993	100 951	VOE 960139	874	250 753
VOE 955891	882	550 779	VOE 958208	379	300 353	VOE 959208	993	250 961	VOE 960139	881	200 767
VOE 955892	874	250 753	VOE 958209	371	1250 295	VOE 959208	993	350 971	VOE 960139	882	100 769
VOE 955892	882	550 779	VOE 958209	371	1350 301	VOE 959208	993	450 975	VOE 960139	897	150 797
VOE 955896	874	250 755	VOE 958209	371	1450 307	VOE 959213	882	550 781	VOE 960139	916	200 885
VOE 955900	924	150 909	VOE 958209	371	1550 313	VOE 959220	263	150 135	VOE 960139	916	300 891
VOE 955901	641	150 551	VOE 958209	371	1850 323	VOE 959220	831	150 671	VOE 960148	945	700 949
VOE 955903	715	350 603	VOE 958209	379	300 353	VOE 959223	823	100 645	VOE 960242	913	100 851
VOE 955903	716	100 607	VOE 958213	371	1300 297	VOE 959223	914	350 877	VOE 960628	223	100 77
VOE 955905	882	200 773	VOE 958213	379	300 353	VOE 959226	914	400 879	VOE 960630	215	100 63
VOE 955972	912	100 841	VOE 958215	379	300 355	VOE 959227	914	100 861	VOE 960630	461	100 477
VOE 955977	873	200 743	VOE 958220	379	200 349	VOE 959240	912	100 841	VOE 960630	463	100 485
VOE 955990	645	100 555	VOE 958220	379	200 351	VOE 959245	924	300 917	VOE 960630	527	200 533
VOE 955990	911	300 825	VOE 958228	421	960 461	VOE 959254	945	300 933	VOE 960630	551	100 535
VOE 955994	914	300 875	VOE 958228	461	100 477	VOE 959256	911	200 819	VOE 960630	914	100 861
VOE 956047	372	200 331	VOE 958228	463	100 485	VOE 959256	911	400 833	VOE 960630	945	500 945
VOE 956925	379	200 349	VOE 958228	911	150 817	VOE 959544	460	100 473	VOE 960631	911	100 813
VOE 956926	379	200 349	VOE 958229	647	200 577	VOE 960137	353	200 191	VOE 961236	261	500 121
VOE 956928	379	200 349	VOE 958229	911	150 815	VOE 960137	914	250 871	VOE 961614	882	200 773
VOE 956929	379	200 349	VOE 958668	525	100 531	VOE 960137	914	300 875	VOE 961960	261	200 115
VOE 956930	379	200 349	VOE 958747	741	100 609	VOE 960139	263	150 135	VOE 961970	235	100 91
VOE 956931	379	200 349	VOE 959042	451	250 471	VOE 960139	363	150 203	VOE 961970	371	300 229
VOE 956933	379	200 349	VOE 959088	831	150 671	VOE 960139	363	250 207	VOE 961970	371	550 251
VOE 956934	379	200 349	VOE 959174	914	250 869	VOE 960139	371	600 255	VOE 961970	371	700 263
VOE 956936	379	200 349	VOE 959174	914	300 873	VOE 960139	390	100 407	VOE 961970	390	100 407
VOE 956956	379	200 351	VOE 959186	371	1400 305	VOE 960139	390	150 409	VOE 961970	390	150 409
VOE 956958	379	200 351	VOE 959193	468	150 501	VOE 960139	821	100 635	VOE 961970	810	200 629
VOE 956960	379	200 351	VOE 959193	551	100 535	VOE 960139	821	150 637	VOE 961970	843	100 683
VOE 956965	379	200 349	VOE 959193	916	300 891	VOE 960139	823	100 645	VOE 961970	873	150 741
VOE 956981	945	400 939	VOE 959193	916	550 903	VOE 960139	841	100 679	VOE 962305	896	150 787
VOE 956981	945	410 941	VOE 959202	660	100 579	VOE 960139	843	100 683	VOE 962500	911	150 815
VOE 957173	522	250 521	VOE 959207	263	150 135	VOE 960139	851	100 689	VOE 962528	647	200 577
VOE 958201	379	400 359	VOE 959207	371	350 233	VOE 960139	851	150 691	VOE 963320	218	100 73
									VOE 967634	463	200 493
									VOE 967636	945	500 945
									VOE 967639	421	200 435
									VOE 967708	352	100 181
									VOE 967708	352	250 185
									VOE 967708	353	100 187
									VOE 967710	352	250 185
									VOE 967710	353	100 187

Part No	Group	Sect	Page	Part No	Group	Sect	Page	Part No	Group	Sect	Page	Part No	Group	Sect	Page	Part No	Group	Sect	Page
VOE 967749	522	100	517	VOE 968844	421	200	435	VOE 969836	379	600	365	VOE 970587	379	100	339	VOE 970665	379	100	341
VOE 967749	522	100	519	VOE 968847	873	150	741	VOE 969838	379	600	365	VOE 970593	379	100	339	VOE 970670	379	100	337
VOE 967749	522	300	523	VOE 969021	256	100	101	VOE 969842	924	200	913	VOE 970596	379	100	339	VOE 970670	379	100	341
VOE 967749	522	300	525	VOE 969138	379	900	379	VOE 969846	821	100	635	VOE 970624	379	100	335	VOE 970675	379	100	341
VOE 967750	263	135	133	VOE 969161	371	900	273	VOE 970550	379	100	337	VOE 970624	379	100	339	VOE 970686	379	100	341
VOE 967750	647	100	573	VOE 969161	371	1300	299	VOE 970551	379	100	337	VOE 970625	379	100	339	VOE 970696	379	100	341
VOE 967751	911	350	829	VOE 969161	371	1400	305	VOE 970552	379	100	335	VOE 970626	379	100	339	VOE 970698	379	100	337
VOE 967941	741	100	609	VOE 969161	372	150	329	VOE 970552	379	100	337	VOE 970627	379	100	339	VOE 970733	379	100	341
VOE 968007	421	100	429	VOE 969216	823	150	649	VOE 970553	379	100	337	VOE 970628	379	100	335	VOE 970745	379	400	357
VOE 968136	263	125	129	VOE 969373	823	100	645	VOE 970554	379	100	337	VOE 970628	379	100	339	VOE 970746	379	400	357
VOE 968237	527	200	533	VOE 969373	831	150	671	VOE 970555	379	100	335	VOE 970629	379	100	339	VOE 970749	379	600	367
VOE 968297	436	100	463	VOE 969405	269	250	147	VOE 970555	379	100	337	VOE 970630	379	100	335	VOE 970771	371	1000	279
VOE 968297	715	350	603	VOE 969405	821	200	643	VOE 970557	379	100	337	VOE 970630	379	100	339	VOE 970771	379	800	375
VOE 968297	827	100	667	VOE 969407	333	100	179	VOE 970558	379	100	337	VOE 970631	379	100	339	VOE 970772	379	900	379
VOE 968298	261	100	111	VOE 969407	371	950	275	VOE 970559	379	100	337	VOE 970632	379	100	339	VOE 970773	371	1000	279
VOE 968381	371	1550	313	VOE 969407	390	100	407	VOE 970560	379	100	337	VOE 970633	379	100	335	VOE 970773	371	1200	291
VOE 968381	379	900	379	VOE 969407	393	100	411	VOE 970562	379	100	337	VOE 970633	379	100	339	VOE 970773	371	1350	301
VOE 968388	371	400	235	VOE 969423	641	100	549	VOE 970563	379	100	337	VOE 970634	379	100	339	VOE 970776	379	400	359
VOE 968388	371	550	251	VOE 969436	852	100	693	VOE 970564	379	100	337	VOE 970636	379	100	339	VOE 970777	379	400	359
VOE 968388	371	600	253	VOE 969436	882	500	777	VOE 970565	379	100	337	VOE 970637	379	100	339	VOE 970779	371	1350	301
VOE 968388	371	1000	279	VOE 969440	882	550	779	VOE 970566	379	100	337	VOE 970638	379	100	341	VOE 970779	379	400	359
VOE 968388	371	1000	281	VOE 969456	882	100	769	VOE 970567	379	100	337	VOE 970640	379	100	341	VOE 970791	269	150	145
VOE 968388	371	1700	317	VOE 969513	881	150	765	VOE 970568	379	100	337	VOE 970642	379	100	341	VOE 970795	379	200	351
VOE 968388	379	900	379	VOE 969513	914	300	875	VOE 970569	379	100	337	VOE 970643	379	100	341	VOE 971071	331	100	175
VOE 968405	379	900	379	VOE 969556	914	250	871	VOE 970571	379	100	337	VOE 970646	379	100	341	VOE 971099	261	100	111
VOE 968435	436	100	463	VOE 969556	914	300	875	VOE 970572	379	100	335	VOE 970648	379	100	341	VOE 971099	263	150	135
VOE 968435	945	200	925	VOE 969587	353	100	187	VOE 970572	379	100	339	VOE 970649	379	100	341	VOE 971099	321	100	169
VOE 968435	945	250	929	VOE 969587	841	100	679	VOE 970574	379	100	339	VOE 970651	379	100	341	VOE 971099	715	200	597
VOE 968437	716	100	607	VOE 969739	916	300	891	VOE 970575	379	100	339	VOE 970652	379	100	341	VOE 971099	715	400	605
VOE 968591	715	350	603	VOE 969780	379	400	359	VOE 970576	379	100	339	VOE 970653	379	100	341	VOE 971099	821	150	637
VOE 968593	924	200	911	VOE 969781	379	400	359	VOE 970577	379	100	339	VOE 970654	379	100	341	VOE 971099	821	200	643
VOE 968612	527	200	533	VOE 969830	371	1200	293	VOE 970578	379	100	339	VOE 970659	379	100	341	VOE 971099	860	100	711
VOE 968725	261	500	121	VOE 969830	371	1250	295	VOE 970579	379	100	339	VOE 970661	379	100	335	VOE 971099	865	350	725
VOE 968841	831	150	671	VOE 969830	379	600	365	VOE 970580	379	100	339	VOE 970661	379	100	341	VOE 971099	911	100	813
VOE 968842	874	200	751	VOE 969832	379	600	365	VOE 970585	379	100	339	VOE 970663	379	100	341	VOE 971099	911	250	821

NUMERICAL INDEX

RÉPERTOIRE DE NUMÉROS

NUMMERNREGISTER

INDICE DE NÚMERO

NUMMERREGISTER

Catalogue id

20008

Group

1000

Issue

VOE 63E9920008

Page

39

VOLVO

L70E

VOLVO**L70E**

NUMERICAL INDEX												INDICE DE NÚMERO				Catalogue id 20008		Group 1000																																																													
RÉPERTOIRE DE NUMÉROS												NUMMERREGISTER								Issue VOE 63E9920008		Page 40																																																									
NUMMERNREGISTER																																																																															
Part No				Group				Sect Page				Part No				Group				Sect Page				Part No				Group				Sect Page				Part No				Group				Sect Page																																			
VOE 971099				916				100				883				VOE 973123				371				650				257				VOE 976929				210				50				47				VOE 978933				551				150				539				VOE 981289				993				200				957			
VOE 971099				916				300				891				VOE 973123				379				400				357				VOE 976929				212				100				55				VOE 978952				715				350				603				VOE 981289				993				300				965			
VOE 971099				924				150				909				VOE 973124				379				400				357				VOE 976929				233				100				85				VOE 978956				716				100				607				VOE 981289				993				400				973			
VOE 971099				945				350				937				VOE 973132				379				400				359				VOE 976929				235				100				89				VOE 978999				371				1500				311				VOE 981289				993				450				975			
VOE 971100				451				100				465				VOE 973149				379				400				357				VOE 976929				237				100				93				VOE 978999				372				150				329				VOE 981315				451				100				465			
VOE 971304				393				100				411				VOE 973150				379				400				357				VOE 976929				261				500				121				VOE 979001				379				400				359				VOE 981447				821				150				637			
VOE 971304				882				500				777				VOE 973574				913				150				853				VOE 976929				461				100				477				VOE 979002				379				400				359				VOE 981447				821				175				641			
VOE 971304				882				550				779				VOE 973574				913				250				859				VOE 976929				463				100				485				VOE 979022				421				500				447				VOE 981447				837				200				677			
VOE 971319				823				100				645				VOE 973871				911				500				837				VOE 976970				461				100				477				VOE 979022				860				150				713				VOE 981447				865				350				725			
VOE 971321				821				175				641				VOE 973871				916				300				891				VOE 976970				463				100				485				VOE 979040				379				900				379				VOE 981635				881				100				763			
VOE 971321				831				150				671				VOE 973944				263				125				129				VOE 976971				235				100				89				VOE 979662				872				125				731				VOE 981693				882				200				773			
VOE 971321				843				100				683				VOE 974081				263				200				139				VOE 977184				371				900				273				VOE 979934				821				150				637				VOE 981904				911				100				813			
VOE 971321				873				200				743				VOE 975110				451				100				465				VOE 977184				371				1000				279				VOE 980157				420				150				425				VOE 98192				896				150				787			
VOE 971322				851				100				689				VOE 975111				451				100				465				VOE 977184				371				1050				283				VOE 980614				235				100				91				VOE 981945				874				150				749			
VOE 971322				874				250				753				VOE 975358				380				100				383				VOE 977184				371				1200				291				VOE 980614				269				150				145				VOE 982444				256				100				101			
VOE 971322				882				300				775				VOE 975367				371				250				223				VOE 977184				371				1300				297				VOE 980614				269				250				147				VOE 982551				460				150				475			
VOE 971322				897				150				797				VOE 975367				379				900				381				VOE 977184				371				1500				311				VOE 980614				333				100				179				VOE 982559				352				100				181			
VOE 971322				916				300				891				VOE 975371				380				100				383				VOE 977184				371				1850				323				VOE 980614				353				200				191				VOE 982617				371				100				213			
VOE 971381				881				100				763				VOE 975371				380				125				387				VOE 977184				372				200				331				VOE 980614				371				750				265				VOE 982962				223				150				81			
VOE 971383				881				100				763				VOE 975378				234				100				87				VOE 977184				372				200				333				VOE 980614				371				950				275				VOE 982962				263				135				131			
VOE 972071				882				150				771				VOE 976119				873				200				743				VOE 977184				379				800				373				VOE 980614				993				100				951				VOE 982994				913				150				853			
VOE 972079				371				1200				293				VOE 976172				823				150				649				VOE 977525				874				150				749				VOE 981056				911				150				815				VOE 982994				913				160				855			
VOE 972079				831				150				671				VOE 976193				882				200				773				VOE 977533				379				900				379				VOE 981208				363				200				205				VOE 982994				913				250				859			
VOE 972079				873				200				743				VOE 976256				371				300				227				VOE 977539				379				400				361				VOE 981208				363				250				207				VOE 983241				993				250				963			
VOE 972079				881				100				763				VOE 976256				371				300				231				VOE 977600				269				250				147				VOE 981208				810				150				627				VOE 983241				993				350				969			
VOE 972079				881				150				765				VOE 976256				371				400				235				VOE 977742				261				200				115				VOE 981208				810				200				629				VOE 983245				258				100				109			
VOE 972079				882				150				771				VOE 976256				371				1100				287				VOE 977742				371				950				277				VOE 981208				837				200				677				VOE 983253				874				150				749			
VOE 972092				872				125				729				VOE 976256				371				1150				289				VOE 977820				321				100				169				VOE 981289				217				150				71				VOE 983259				421				500				447			
VOE 972092				881				150				765				VOE 976256				371				1200				291				VOE 977980				380				100				383				VOE 981289				911				250				821				VOE 983338				715				350				603			
VOE 972400				882				550				779				VOE 976256				371				1350				301				VOE 977980				380				125				387				VOE 981289				911				350				829				VOE 983342				420				150				425			
VOE 973117				379				400				357				VOE 976256				371				1750				319				VOE 977984				881				100				763				VOE 981289				911				350				831				VOE 983418				911				100				813			
VOE 973119				379				400				357				VOE 976621				823				150				649				VOE 978710				233				100				85				VOE 981289				916				100				881				VOE 983489				914				100				861			
VOE 973120				379				400				357				VOE 976749				379				400				359				VOE 978710				262				100				123				VOE 981289				916				400				895				VOE 983718				924				200				913			

Part No	Group	Sect	Page	Part No	Group	Sect	Page	Part No	Group	Sect	Page	Part No	Group	Sect	Page	Part No	Group	Sect	Page
VOE 984160	874	150	749																
VOE 9957941	321	100	169																
VOE 9993875	516	100	513																
VOE 9993875	517	100	515																
VOE 9999323	379	700	369																

NUMERICAL INDEX								Catalogue id	Group
RÉPERTOIRE DE NUMÉROS								20008	1000
NUMMERNREGISTER								Issue	Page
								VOE 63E9920008	41

VOLVO

L70E

PARTS CATALOG

L70E

SCUT HERE

VOLVO

LABEL FOR STEELBINDER



RECYCABLE PAPER

VOLVO

Construction Equipment

Ref. No. VOE 63E9920008