

三菱ブルドーザ
**MITSUBISHI
TRACTOR
BD2G**

三菱トラクタショベル
**MITSUBISHI
TRACTOR SHOVEL
BS3G**

掲載内容

本カタログは車体編です。次のエンジンカタログと合わせてご利用ください。

エンジン Pub. No. 98840-13930

NOTE

This PARTS CATALOGUE is a chassis volume. It is requested that this catalogue be used in combination with the following catalogue:

Engine Parts Catalogue

Pub. No. 98840-13930

部品カタログのご使用について

1. このカタログには、三菱ブルドーザBD2G形及び三菱トラクタショベルBS3G形のエンジンを除く補用部品を収録してあります。

2. このカタログは下記の車両号機番号から適用します。

BS2G	P-DD	: 2B0 00001~	P-DPS	: 2B5 00001~
	S-DD	: 2B1 00001~	S-DPS	: 2B6 00001~
	SS-DD	: 2B2 00001~	SS-DPS	: 2B7 00001~
	SSS-DD	: 2B3 00001~		
BS3G	F-DD	: 3S0 00001~	F-DPS	: 3S5 00001~
	S-DD	: 3S1 00001~	S-DPS	: 3S6 00001~

3. 部品を注文される時は、下記項目を指示願います。

- (1) 部品番号と部品名称
- (2) 必要数量
- (3) 車両号機番号

注文された部品の代わりに使用できる部品番号の違う部品を供給する場合があります。

4. 車両号機番号について

車両号機番号は機種番号と製造番号とに分かれています。

このカタログには製造番号だけが記載してありますので部品を注文する時は機種番号と製造番号とを合せて指示願います。

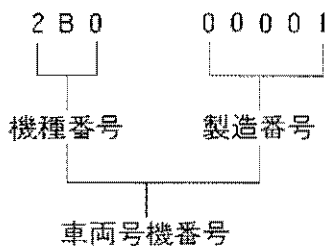

ネームプレートには車両番号、エンジン番号が、フレームには車両番号がともに刻印してあります。

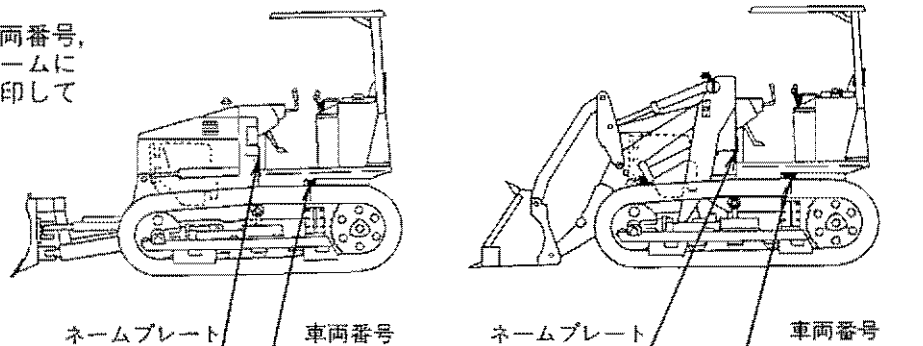

[形式の説明]

- P : 標準車(BD2G)
F : 標準車(BS3G)
S : 湿地用トラクタ(トラックシュー巾500mm)
SS : 超湿地用トラクタ(トラックシュー巾710mm)
SSS : 超超湿地用トラクタ(トラックシュー巾1000mm)
DD : ダイレクト ドライブ車
DPS : ダイレクト パワー シフト車
PAT : パワー アングル チルト ブレード
PT : パワー チルト ブレード

5. 「適用号機欄」に記載された☆印の付いた号機番号は実際の適用号機とは前後している場合がありますので注意願います。

6. 「個数欄」の個数は単体の部品も組合せ部品も1台分の個数を記載してあります。組合せ部品の場合、1組分の個数ではありませんので注意願います。

7. 「部品番号欄」に*印のある部品は補用部品として供給いたしません。

8. このカタログで使用している略号

ASSY	: アセンブリ	No.	: 番号	R/P	: 互換性
A/R	: 必要に応じて使用	O.D.	: 外径	STD	: 標準
A/#	: 装置号機	OP.	: オプション	t	: 厚さ
C	: 選択使用	O.S.	: オーバーサイズ	U.S.	: アンダサイズ
C/#	: 車両号機	P/N	: 部品番号	W/	: ……付
Fr.	: 前方	QTY	: 個数	☆	: 未確定記号
G/N	: グループ番号	Re.	: 後方	*	: 供給しない部品 (部品番号欄)
ℓ	: 長さ	REF.NO.	: 見出番号		
L.H.	: 左側	R.H.	: 右側	☞I.	: 注記記号

[互換性記号]

- R : 新旧部品互換性あり
I : 旧部品供給禁止, 新部品で代替可
3 : 新部品を旧部品に代替可
G : 新部品組合せて旧部品に代替可
N : 新旧互換性なし

(注) 記号は新部品に表示してあります。(リスト見本参照)

9. 左右の定義

このカタログに使用している右側(R.H.)及び左側(L.H.)の表示は運転席から車両進行方向を見た場合を表しています。

10. 部品及び部品番号は予告なしで変更することがあります。

〔例〕

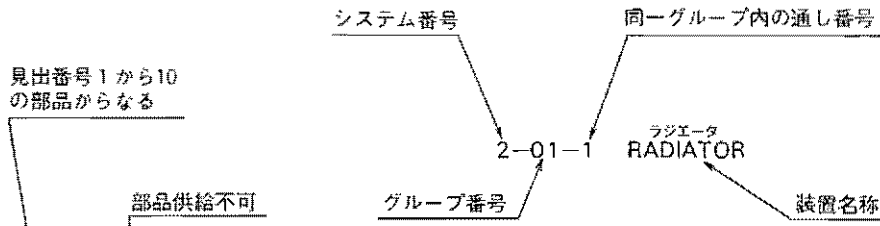

見出番号 REF. NO.	部品番号 PART NO.	互換性 R/P	部品名称・記事 DESCRIPTION	個数 QTY	BS3G適用号機 SERIAL NO.				BD2G適用号機 SERIAL NO.						
					F		S		P		S		SS	SSS	
					DD	DPS	DD	DPS	DD	DPS	DD	DPS	DD	DPS	DD
1-10	55301-10010		RADIATOR ASSY. ラジエータ アセンブリ	1											
1	*		RADIATOR ラジエータ	1											
2	91201-02100		CAP キャップ BD2-PAT車専用部品	1											
3	53601-07200		COCK コック	1											
4	F4001-07020		TUBE チューブ FOR BD2-PAT	1	-	-	-	-							
5	F4001-07020		SHROUD シュラッド	1											
6	55301-00200		TUBE チューブ	1											
7	F4001-07100		BOLT ホルト	8											
8	F1035-08018		WASHER ワッシャ	8											
9	F2515-09000		WASHER ワッシャ	8											
10	F2500-09000		PROTECTOR プロテクタ	1											
11	55301-00300		HOSE ホース	1	-9	-4	-8	-7							
	55301-10400	N	HOSE ホース	1	10-	5-	9-	8-							
12	55301-10500		CUSHION クッション	4					☆10-	☆11-	☆15-	☆11-	☆12-	☆13-	☆11-
13	91201-06400		BOLT ホルト	4											
14	91201-06500		WASHER ワッシャ	4											
15	F2500-12000		CLAMP クランプ	2											
	F4300-04701		CRAMP クランプ	2											
	F4300-05201														

互換性又は代替性記号

1台の数量

不適用

イラスト中の見出番号

適用号機であって
実施号機ではありません

本マークは実際の適用号機に対して
前後している場合があることを示す

GUIDE FOR USE OF PARTS CATALOGUE

1. This Parts Catalogue contains all service parts for Mitsubishi BD2G Tractors and BS3G Tractors Shovels except for those for the engines.

2. This Parts Catalogue is applicable to the following serial numbers.

BS2G P-DD : 2B0 00001—UP P-DPS : 2B5 00001—UP
 S-DD : 2B1 00001—UP S-DPS : 2B6 00001—UP
 SS-DD : 2B2 00001—UP SS-DPS : 2B7 00001—UP
 SSS-DD : 2B3 00001—UP

BS3G F-DD : 3S0 00001—UP F-DPS : 3S5 00001—UP
 S-DD : 3S1 00001—UP S-DPS : 3S6 00001—UP

3. When ordering parts, give the following information:

- 1) Part number and parts name
- 2) Quantity required
- 3) Chassis serial number

If ordered part is out of stock, a new part which is interchangeable with the ordered part will be supplied as a substitute.

4. Chassis serial number

The chassis serial number is coded as indicated below.

In the Parts Catalogue, only manufacture number is shown; when ordering parts, give both model code and manufacture number.

Example:

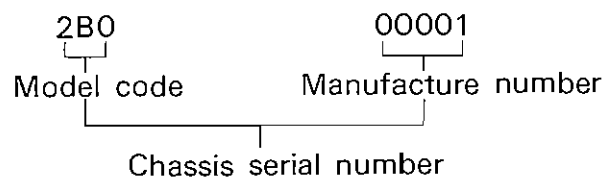

Chassis and engine serial numbers are stamped on nameplate. Chassis serial number is also stamped on frame.

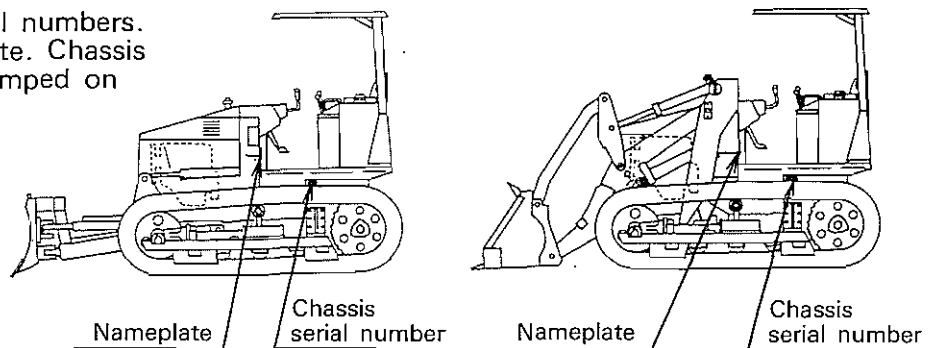

[Type codes]

- P : Standard Tractor(BD2G)
- F : Standard Tractor Shovel(BS3G)
- S : Swamp Tractor(Track Shoe Width 500mm)
- SS : Super Swamp Tractor(Track Shoe Width 710mm)
- SSS : Ultra Super Swamp(Track Shoe Width 1000mm)
- DD : Direct Drive Model
- DPS : Direct Powershift Model
- PAT : Power Angling Tilt Blade
- PT : Power Tilt Blade

- 6. Quantity indicator in "QTY" column, whether it is for an individual part or assembly, signifies quantity required per unit.
- 7. Part indicated with asterisk (*) in the "Part No." column will not be supplied as a serviceable part.

8. The following abbreviations and symbols are used in this Parts Catalogue:

- | | |
|--------------------------------|--|
| ASSY. : assembly | P/N : part number |
| A/R : as required | QTY : quantity |
| A/# : attachment serial number | Re. : rear |
| C : selective use | REF.NO. : reference number |
| C/# : chassis serial number | R.H. : right-hand |
| Fr. : front | R/P : indication of replaceability |
| G/N : group number | STD : standard |
| ℓ : length | t : thickness |
| L.H. : left-hand | U.S. : undersize |
| No. : number | W/ : with |
| O.D. : outside diameter | ☆ : unidentified |
| OP. : option | * : part not to be supplied
(Part No. column) |
| O.S. : oversize | ☞1. : "See note." |

[Interchangeability codes]

R : New and old parts are mutually interchangeable.

1 : Old part is not be supplied and new part can be substituted for old part.

3 : New part is interchangeable with old part, but not vice versa.

G : New part is interchangeable with old part as an assembly including component parts.

N : New and old parts are not interchangeable.

(NOTE) The symbols are indicated on the new parts.

(Refer to the example of the catalogue.)

9. Definition of locational terms

The words "right-hand(R.H.)" and "left-hand(L.H.)" refer to the side of the machine as viewed from the Operator's seat facing forward.

10. Parts and part numbers are subject to change without prior notice.

[EXAMPLE]

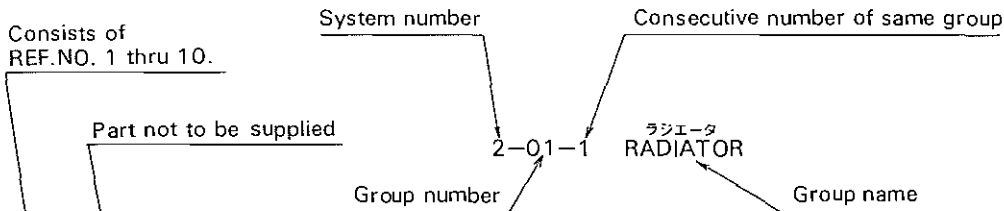

見出番号 REF. NO.	部品番号 PART NO.	互換性 R/P	部品名称・記事 DESCRIPTION	個数 QTY	BS3G適用号機 SERIAL NO.				BD2G適用号機 SERIAL NO.								
					F		S		P		S		SS		SSS		
					DD	DPS	DD	DPS	DD	DPS	DD	DPS	DD	DPS	DD		
1-10	55301-10010		RADIATOR ASSY. ラジエータ アセンブリ	1													
1	*		RADIATOR ラジエータ	1													
2	91201-02100		CAP キャップ Exclusive - use parts for BD2-PAT	1													
3	93601-07200		COCK コック	1													
4	F4001-07020		TUBE チューブ FOR BD2-PAT	1													
5	F4001-07020		SHROUD シュラッド	1													
6	55301-00200		TUBE チューブ	1													
7	F4001-07100		BOLT ボルト	8													
8	F1035-08016		WASHER ワッシャ	8													
9	F2515-08000		WASHER ワッシャ	8													
10	F2500-08000		PROTECTOR プロテクタ	1													
11	55301-00300		HOSE ホース	1	-9	-4	-8	-7									
	55301-10400	N	HOSE ホース	1	10-	5-	9-	8-									
12	55301-10500		CUSHION クッション	4					☆10-	☆11-	☆15-	☆11-	☆12-	☆13-	☆11-		
13	91201-06400		BOLT ボルト	4													
14	91201-06500		WASHER ワッシャ	4													
15	F2500-12000		CLAMP クランプ	2													
	F4300-04701		CRAMP クランプ	2													
	F4300-05201																

Reference number used in illustration

Quantity per unit

Interchangeability symbol

Applicable serial number (not modified number)

Unidentified serial number

目 次

CONTENTS

グループ番号 GROUP NO.	装置名称・注記 DESCRIPTION	ページ PAGE
01	ラジエータ アンド マフラ RADIATOR & MUFFLER	2
03	ヒュエル システム FUEL SYSTEM	4
04-1	エレクトリック システム (その1) ELECTRIC SYSTEM (PART-1)	6
04-2	エレクトリック システム (その2) ELECTRIC SYSTEM (PART-2)	10
08	エア クリーナ AIR CLEANER	14
09	ツール TOOLS	16
11	フレーム FRAME	18
13	シート SEAT	22
15-1	エンジン ルーム [旧タイプ] ENGINE ROOM [OLD TYPE]	24
15-2	エンジン ルーム [新タイプ] ENGINE ROOM [NEW TYPE]	26
18	ネーム プレート NAME PLATE	30
19	キャノピ CANOPY	32
21-1	ダンパ DAMPER	34
21-2	クラッチ (その1) CLUTCH (PART-1)	36
21-3	クラッチ (その2) CLUTCH (PART-2)	38
22-1	トランスミッション (その1) TRANSMISSION (PART-1)	42
22-2	トランスミッション (その2) TRANSMISSION (PART-2)	46
22-3	トランスミッション (その3) TRANSMISSION (PART-3)	50
24	ユニバーサル ジョイント UNIVERSAL JOINT	52
26-1	トランスミッション (その1) TRANSMISSION (PART-1)	54
26-2	トランスミッション (その2) TRANSMISSION (PART-2)	56
27	トランスファ TRANSFER	58
28	コントロールバルブ アッセンブリ CONTROL VALVE ASSY	60
29-1	オイルクーラ バイピング [旧タイプ] OIL COOLER PIPING [OLD TYPE]	64
29-2	オイルクーラ バイピング [新タイプ] OIL COOLER PIPING [NEW TYPE]	66
31-1	ステアリング クラッチ STEERING CLUTCH	68
31-2	リリーフバルブ RELIEF VALVE	72

グループ番号 GROUP NO.	装置名称・注記 DESCRIPTION	ページ PAGE
33	ファイナル ドライブ FINAL DRIVE	74
41	トラック フレーム TRACK FRAME	76
43	フロント アイドラ FRONT IDLER	78
44	リコイル スプリング アンド トラック キャリア ローラ RECOIL SPRING & TRACK CARRIER ROLLER	80
45	トラック ローラ TRACK ROLLER	84
46	トラック TRACK	86
51-1	コントロール (その1) CONTROL (PART-1)	90
51-2	コントロール (その2) CONTROL (PART-2)	92
51-3	コントロール (その3) CONTROL (PART-3)	94
52	エンジン コントロール ENGINE CONTROL	96
53-1	ステアリング ブースタ STEERING BOOSTER	98
53-2	ステアリング クラッチ バルブ STEERING CLUTCH VALVE	100
54	DPS コントロール DPS CONTROL	102
56	ブレーキ BRAKE	106
71-1	コントロール バルブ (その1) CONTROL VALVE (PART-1)	108
71-2	コントロール バルブ (その2) CONTROL VALVE (PART-2)	112
71-3	コントロール バルブ (その3) BD2-PAT用 CONTROL VALVE (PART-3) FOR BD2-PAT	114
71-4	コントロール バルブ (その4) BS3, BD2-PT用 CONTROL VALVE (PART-4) FOR BS3, BD2-PT	116
73	ハイドロリック タンク HYDRAULIC TANK	118
74-1	リフト アンド アングル シリンダ BD2用 LIFT AND ANGLE CYLINDER FOR BD2	120
74-2	チルト シリンダ BD2-PAT用 TILT CYLINDER FOR BD2-PAT	122
74-3	チルト シリンダ BD2-PT用 TILT CYLINDER FOR BD2-PT	124
74-4	リフト アンド ダンプ シリンダ BS3用 LIFT AND DUMP CYLINDER FOR BS3	126
75-1	ハイドロリック ライン アンド ポンプ HYDRAULIC LINE & PUMP	130
75-2	ギヤ ポンプ GEAR PUMP	132
76-1	ハイドロリック コントロール BD2-PT, BS3用 HYDRAULIC CONTROL FOR BD2-PT, BS3	134
76-2	ハイドロリック コントロール BD2-PAT用 HYDRAULIC CONTROL FOR BD2-PAT	136

グループ番号 GROUP NO.	装置名称・注記 DESCRIPTION	ページ PAGE
77	ハイドロリック ライン BS3用 HYDRAULIC LINE FOR BS3	138
78	ハイドロリック ライン BD2-PT用 HYDRAULIC LINE FOR BD2-PT	142
79-1	ハイドロリック ライン (その1) BD2用 HYDRAULIC LINE (PART-1) FOR BD2	144
79-2	ハイドロリック ライン (その2) BD2用 HYDRAULIC LINE (PART-2) FOR BD2	146
79-3	ハイドロリック ライン (その3) BD2-PAT用 HYDRAULIC LINE (PART-3) FOR BD2-PAT	148
79-4	ハイドロリック ライン (その4) BS3用 HYDRAULIC LINE (PART-4) FOR BS3	150
81	ショベル BS3用 SHOVEL FOR BS3	152
82-1	ブレード (その1) BD2-PT用 BLADE (PART-1) FOR BD2-PT	156
82-2	ブレード (その2) BD2-PT用 BLADE (PART-2) FOR BD2-PT	160
84	ブレード BD2-PAT用 BLADE FOR BD2-PAT	162
	部品番号順索引 NUMERICAL PASTS INDEX	167

ラジエータ アンド マフラー
01 RADIATOR & MUFFLER

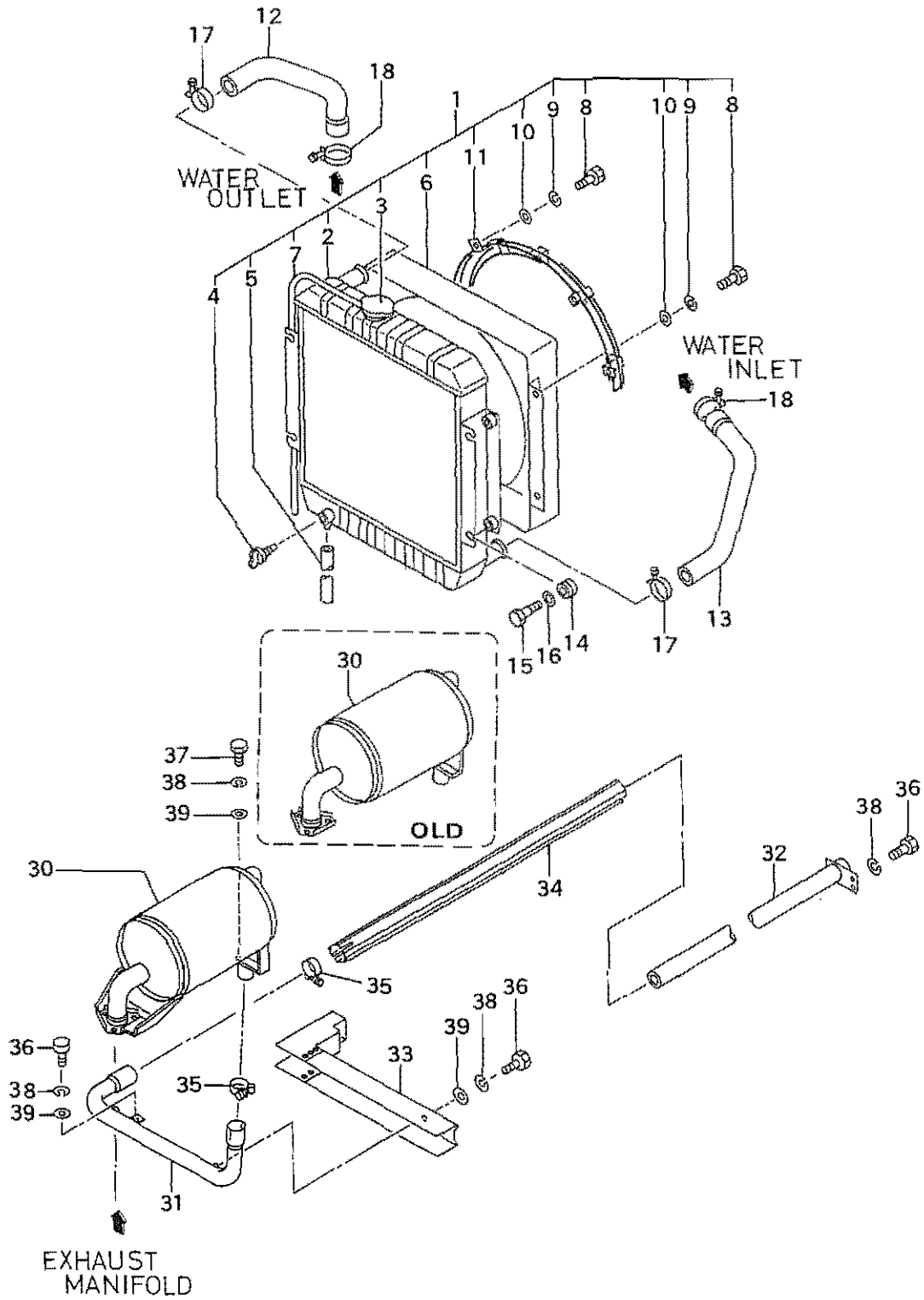

ラジエータ アンド マフラ
01 RADIATOR & MUFFLER

引出番号 REF. NO.	部品番号 PART NO.	互換性 R/P	部品名称・記事 DESCRIPTION	個数 QTY	BS3G通用号様 SERIAL NO.				BD2G通用号様 SERIAL NO.						
					F		S		P		S		SS		SSS
					DD	DPS	DD	DPS	DD	DPS	DD	DPS	DD	DPS	DD
1	55301-10010		RADIATOR ASSY. ラジエータ アセンブリ	1	-☆20	-☆18	-☆10	-☆8	-☆174	-☆162	-☆347	-☆201	-☆110	-☆13	-☆59
	55301-20010	3	RADIATOR ASSY. ラジエータ アセンブリ	1	-☆21	-☆19	-☆11	-☆9	-☆175	-☆163	-☆348	-☆202	-☆111	-☆14	-☆60
	55301-30010	3	RADIATOR ASSY. ラジエータ アセンブリ	1											
2	*		RADIATOR ラジエータ	1											
3	91201-02100		CAP キャップ	1											
4	53601-07200		COCK コック	1											
5	F4001-07020		TUBE チューブ	1											
6	55301-00200		SHROUD シュラウド	1											
7	F4001-07100		TUBE チューブ	1											
8	F1035-08016		BOLT ボルト	8											
9	F2515-08000		WASHER ワッシャ	8											
10	F2500-08000		WASHER ワッシャ	8											
11	55301-00300		PROTECTOR プロテクタ	1											
12	55301-10400		HOSE ホース	1											
13	55301-10500		HOSE ホース	1											
14	91201-06400		CUSHION クッション	4											
15	91201-06500		BOLT ボルト	4											
16	F2500-12000		WASHER ワッシャ	4											
17	F4300-04701		CLAMP クランプ	2											
18	F4300-05201		CLAMP クランプ	2											
30	55302-10100		MUFFLER マフラ	1	-21	-20	-10	-8	-178	-175	-413	-221	-121	-14	-67
	55302-20100	3	MUFFLER マフラ	1											
31	55302-10200		PIPE パイプ	1											
32	55302-10300		PIPE パイプ	1											
33	55302-00400		INSULATOR インシュレータ	1											
34	55302-00500		INSULATOR インシュレータ	1	-☆13	-☆8	☆8	-☆6	-☆90	-☆80	-☆272	-☆124	-☆85	-☆6	-☆45
	55302-10500	3	INSULATOR インシュレータ	1											
35	91262-06600		CLAMP クランプ	2											
36	F1035-10016		BOLT ボルト	5											
37	F1035-10020		BOLT ボルト	1											
38	F2515-10000		WASHER ワッシャ	6											
39	F2500-10000		WASHER ワッシャ	5											

03 ヒュエル システム
FUEL SYSTEM

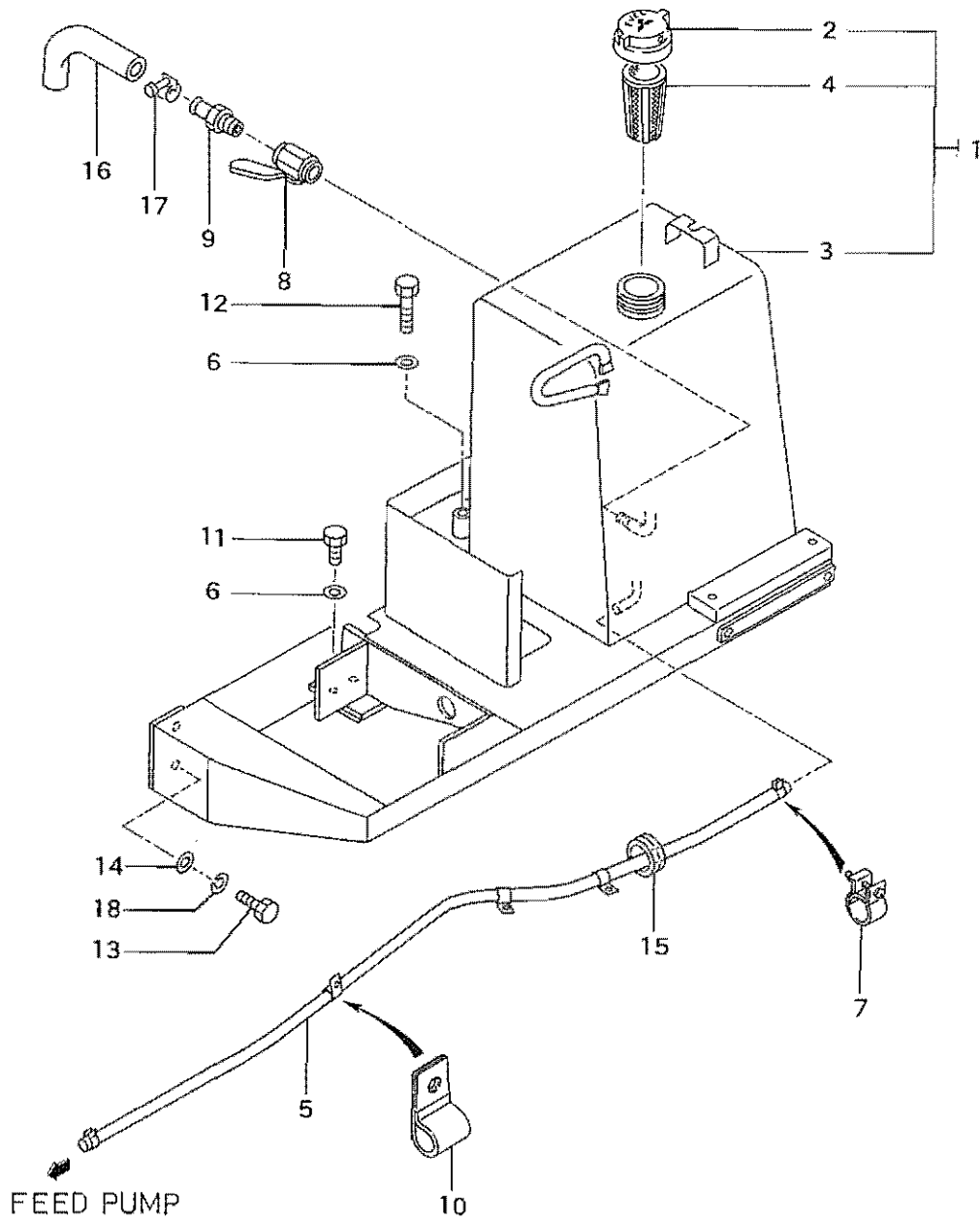

03 ヒュエル システム
FUEL SYSTEM

発番 REF. NO.	部品番号 PART NO.	互換性 R/P	部品名称・記事 DESCRIPTION	個数 QTY	BS3G通用号機 SERIAL NO.				BD2G通用号機 SERIAL NO.							
					F		S		P		S		SS		SSS	
					DD	DPS	DD	DPS	DD	DPS	DD	DPS	DD	DPS	DD	
1	55303-30010		FUEL TANK ASSY. ヒュエル タンク アセンブリ	1												
	55303-30011	R	FUEL TANK ASSY. ヒュエル タンク アセンブリ	1												
2	05533-70011		FUEL TANK CAP ASSY. ヒュエル タンク キャップ アセンブリ	1												
3	*		TANK タンク	1												
4	58203-00600		STRAINER ストレーナ	1												
5	55303-00200		HOSE ホース	1												
6	55373-00300		WASHER ワッシャ	5												
7	58603-01600		CLIP クリップ	2												
8	63603-01700		VALVE バルブ	1												
	05464-00200	R	VALVE バルブ	1												
9	63603-01800		NIPPLE ニップル	1												
10	05317-41200		CLIP クリップ	3												
11	F1155-16045		BOLT ボルト	4	-12	-5	-3	-4	-50	-38	-146	-43	-61	-5	-15	
	05984-16045	3	BOLT ボルト	4												
12	F1155-16060		BOLT ボルト	1	-12	-5	-3	-4	-50	-38	-146	-43	-61	-5	-15	
	05984-16060	3	BOLT ボルト	1												
13	F1035-12030		BOLT ボルト	2												
14	58681-04500		WASHER ワッシャ	2												
15	F8653-45014		GROMMET グロメット	1												
16	F4001-10015		TUBE チューブ	1												
17	F4300-01600		CLAMP クランプ	1												
18	F2515-12000		WASHER ワッシャ	2												

04-1 エレクトリック システム (その1)
ELECTRIC SYSTEM (Part-1)

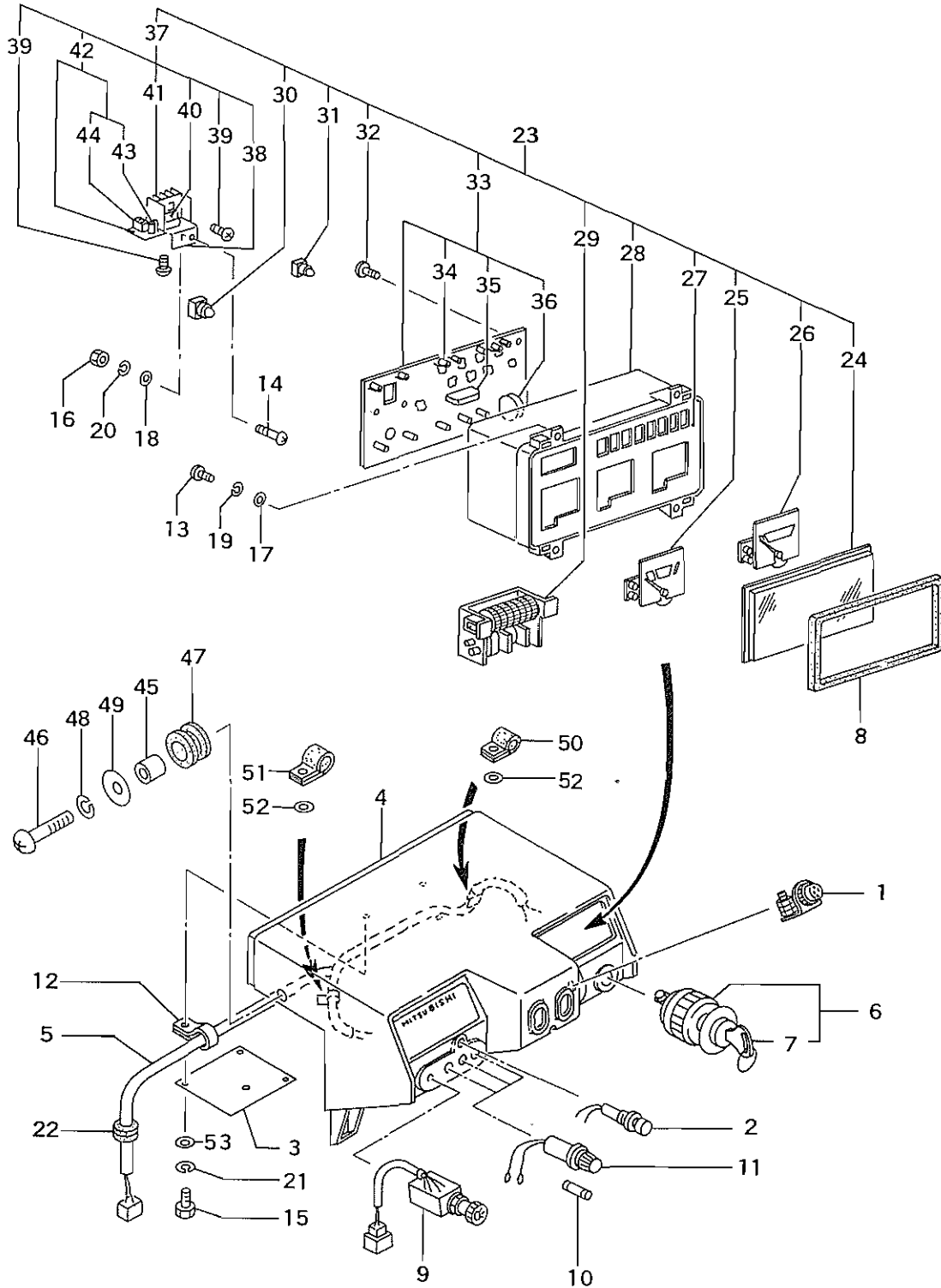

04-1 エレクトリック システム (その1)
ELECTRIC SYSTEM (Part-1)

出番号 P. NO.	部品番号 PART NO.	互換性 R/P	部品名称・記事 DESCRIPTION	個数 QTY	BS3G適用号機 SERIAL NO.				BD2G適用号機 SERIAL NO.						
					F		S		P		S		SS		SSS
					DD	DPS	DD	DPS	DD	DPS	DD	DPS	DD	DPS	DD
	55304-20010		PANNEL ASSY. パネル アセンブリ 見出番号1-21,23-44からなる Consists of Ref.Nos.1-21,23-44.	1	-20	-12	-10	-6	-142	-141	-330	-179	-105	-13	-59
	55304-30010	3	PANNEL ASSY. パネル アセンブリ 見出番号1-21,23-44,53からなる Consists of Ref.Nos.1-21,23-44, 53.	1	-☆23	-☆22	-☆10	-☆7	-☆200	-☆247	-☆463	-☆255	-☆150	-☆15	-☆86
	55304-40010	3	PANNEL ASSY. パネル アセンブリ 見出番号1-21,23-44,53からなる Consists of Ref.Nos.1-21,23-44, 53.	1	-25	-24	-11	-8	-202	-250	-466	-258	-153	-17	-89
	55304-50010	3	PANNEL ASSY. パネル アセンブリ 見出番号1-21,23-44,50-53からなる Consists of Ref.Nos.1-21,23-44, 50-53	1											
1	34466-11400		INDICATOR インジケータ	1											
2	55304-10400		SWITCH スイッチ	1											
3	55304-01400		PLATE プレート	1											
4	55304-20100		PANNEL パネル	1	-20	-12	-10	-6	-142	-141	-330	-179	-105	-13	-59
	55304-30100	3	PANNEL パネル	1											
5	55304-10200	7	HARNESS ハーネス	1	-20	-12	-10	-5	-142	-141	-330	-179	-105	-13	-59
	55304-20200	3	HARNESS ハーネス	1											
6	91204-08700		SWITCH スイッチ	1											
7	03152-35053		KEY キー	1											
8	91205-16300		PACKING パッキン	1											
9	05123-01100		SWITCH スイッチ	1											
10	05135-10015		FUSE ヒューズ 15A	3											
11	05136-11400		HOLDER ホルダ	3											
12	05317-32190		CLIP クリップ	2											
13	F1600-03012		SCREW スクリュ	4											
14	F1600-06010		SCREW スクリュ	1											
15	F1035-08016		BOLT ボルト	3											
16	F2300-06000		NUT ナット	1											
17	F2500-03000		WASHER ワッシャ	4											
18	F2500-06000		WASHER ワッシャ	1											
19	F2515-03000		WASHER ワッシャ	4											
20	F2515-06000		WASHER ワッシャ	1											
21	F2515-08000		WASHER ワッシャ	3											
22	F8653-24007		GROMMET グロメット	1											
23	55304-10020		CONBINATION METER ASSY. コンビネーション メータ アセンブリ	1	-25	-24	-11	-8	-202	-250	-466	-258	-153	-17	-89
	55304-20020	3	CONBINATION METER ASSY. コンビネーション メータ アセンブリ	1											
24	91205-06200		GLASS グラス	1											
25	91205-05600		METER,water メータ	1											
26	91205-05800		METER,fuel メータ	1											
27	91205-19800		COVER カバー	1											
28	91205-19600		CASE ケース	1											
29	91205-05900		HOURMETER アワメータ	1											
30	91205-06500		BULB バルブ 24V-1.4W	2											

(続) エレクトリック システム (その1)
04-1 (Continued) ELECTRIC SYSTEM (Part-1)

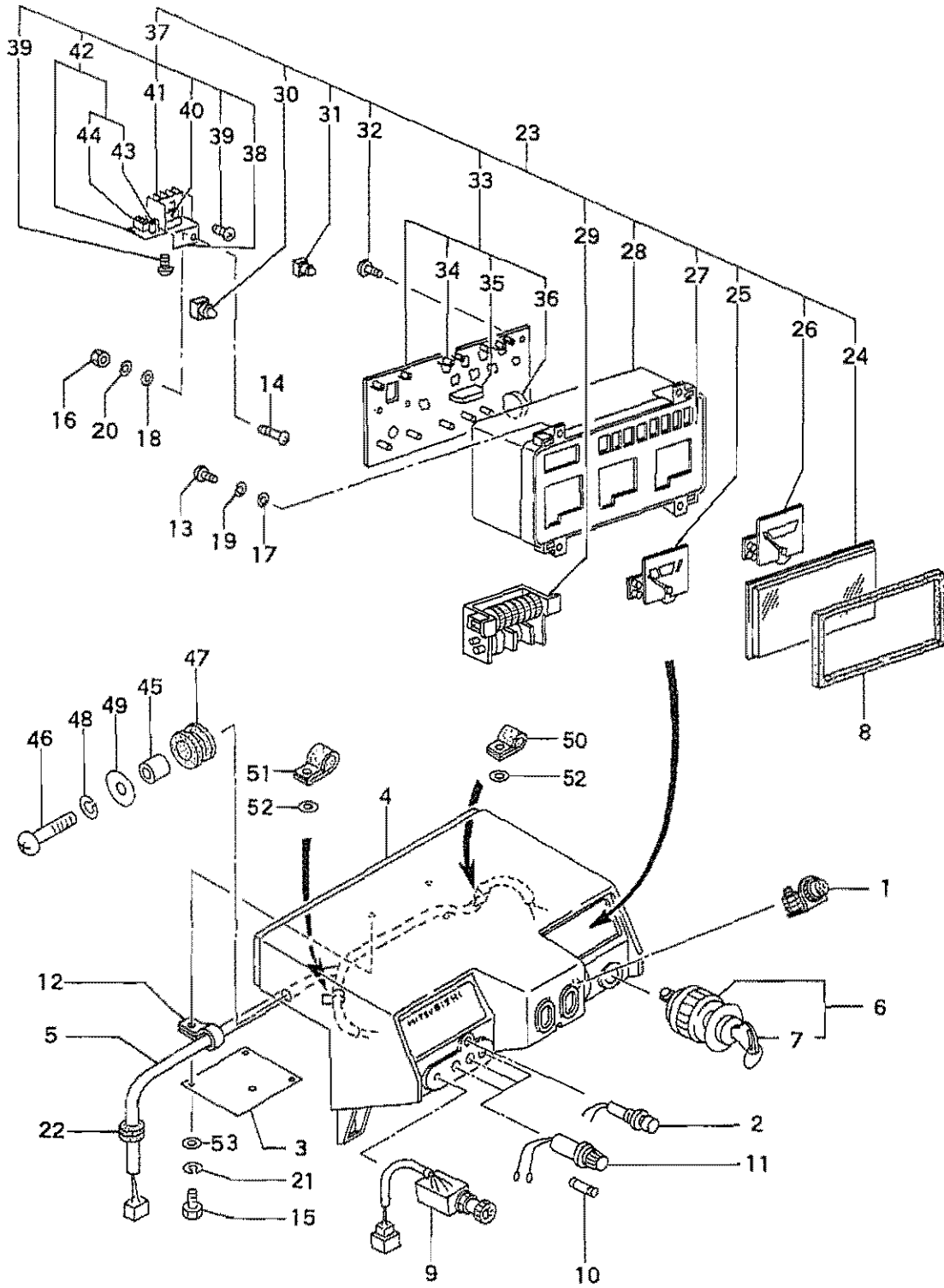

(続) エレクトリック システム (その1)
 04-1 (Continued) ELECTRIC SYSTEM (Part-1)

記出番号 REF. NO.	部品番号 PART NO.	互換性 R/P	部品名称・記事 DESCRIPTION	個数 QTY	BS3G適用号機 SERIAL NO.				BD2G適用号機 SERIAL NO.								
					F		S		P		S		SS		SSS		
					DD	DPS	DD	DPS	DD	DPS	DD	DPS	DD	DPS	DD		
31	91205-09300		BULB バルブ 24V-1.4W	4													
32	91405-03700		SCREW スクリュ	2													
33	91205-17650		PRINT PLATE ASSY. <i>24V</i> プリント プレート アセンブリ	1													
34	91205-07610		DIODE ダイオード	6													
35	91205-07640		HYBRID ハイブリッド	1													
36	91205-07620		VARISTER バリスタ	1													
37	91405-06100		HEAT SINK ASSY. ヒート シンク アセンブリ	1	-25	-24	-11	-8	-202	-250	-466	-258	-153	-17	-89		
	91405-16100	3	HEAT SINK ASSY. ヒート シンク アセンブリ	1													
38	*		STAY ステア	1													
39	*		SCREW スクリュ	3													
40	*		REGULATOR レギュレータ	1													
41	*		HEATSINK ヒートシンク	1													
42	*		PLATE プレート	1													
43	*		DIODE ダイオード	1													
44	*		CONNECTOR コネクタ	1													
45	91261-05100		SPACER スペーサ	4													
46	F1600-08030		SCREW スクリュ	4													
47	F8653-14005		GROMMET グロメット	4													
48	F2515-08000		WASHER ワッシャ	4													
49	67352-01500		WASHER ワッシャ	4													
50	F2882-12000		CLIP クリップ	1	☆24-	☆23-	☆11-	☆8-	☆190-	☆205-	☆427-	☆223-	☆140-	☆17-	☆73-		
51	F2882-18000		CLIP クリップ	1	26-	25-	12-	9-	203-	251-	467-	259-	154-	18-	90-		
52	F2500-06000		WASHER ワッシャ	2													
53	F2500-08000		WASHER ワッシャ	3													
# 33-1			91205 07700 PRINT PLATE - 12V	1													

04-2 ELECTRIC SYSTEM (Part-2)

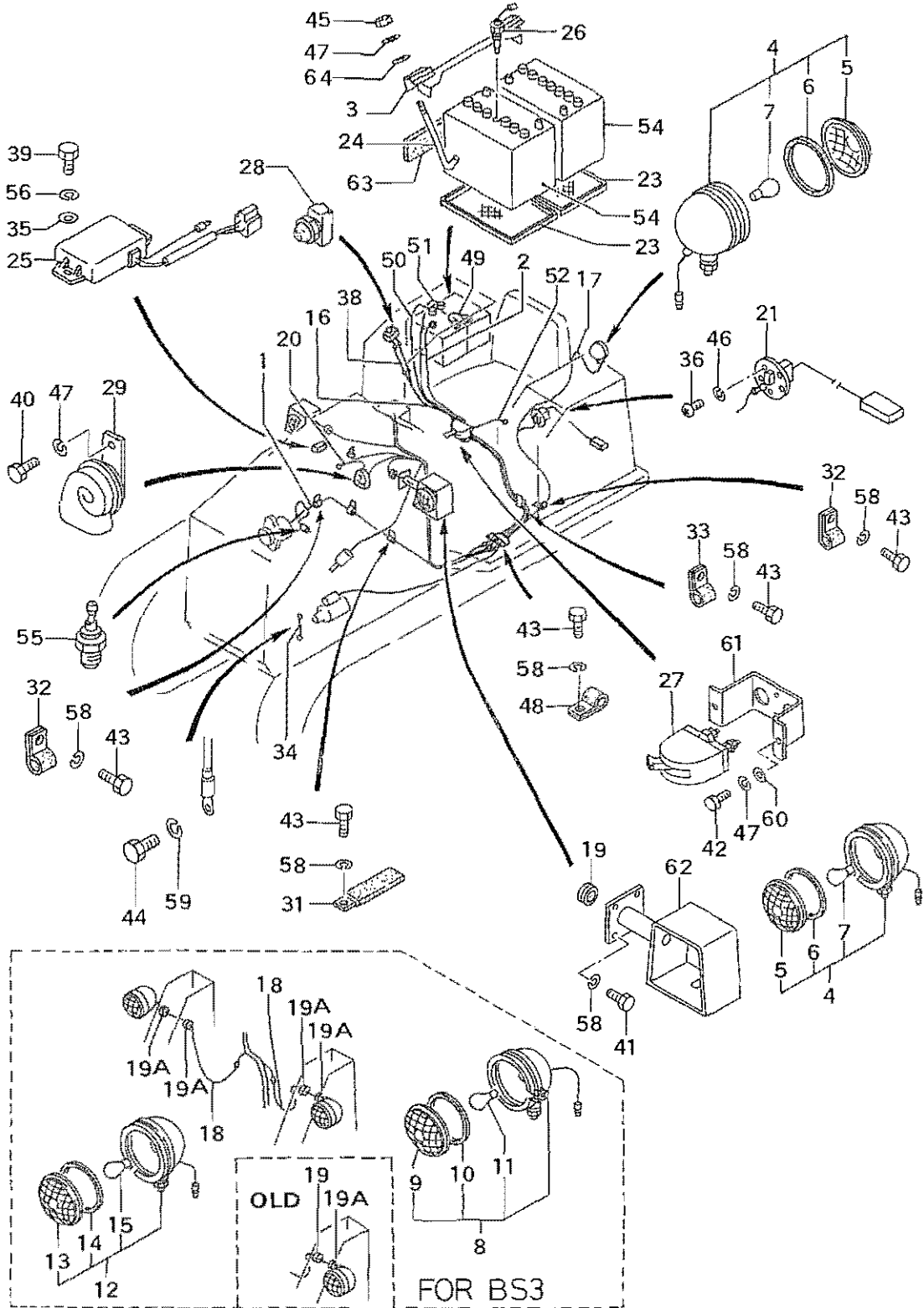

553004A

04-2 エレクトリック システム (その2)
ELECTRIC SYSTEM (Part-2)

見出番号 REF. NO.	部品番号 PART NO.	互換性 R/P	部品名称・記事 DESCRIPTION	個数 QTY	BS3G適用号機 SERIAL NO.				BD2G適用号機 SERIAL NO.						
					F		S		P		S		SS		SSS
					DD	DPS	DD	DPS	DD	DPS	DD	DPS	DD	DPS	DD
1	55304-20300	3	HARNESS ハーネス	1	-25	-24	-11	-8	-202	-250	-466	-258	-153	-17	-89
	55304-30300		HARNESS ハーネス	1											
2	55304-00700		CORD コード	1											
3	55304-10800		CLAMP クランプ	1											
4	58804-10020		LAMP ランプ	3	-	-	-	-							
	58804-10020		LAMP ランプ	1											
5	58804-11416		LENS レンズ	3	-	-	-	-							
	58804-11416		LENS レンズ	1											
6	58804-11415		PACKING パッキン	3	-	-	-	-							
	58804-11415		PACKING パッキン	1											
7	58804-11700		BULB バルブ 24V-40W	3	-	-	-	-							
	58804-11700		BULB バルブ 24V-40W	1											
8	58804-10030		LAMP ランプ	1											
9	58804-11416		LENS レンズ	1											
10	58804-11415		PACKING パッキン	1											
11	58804-11700		BULB バルブ 24V-40W	1											
12	58804-10040		LAMP ランプ	1											
13	58804-11416		LENS レンズ	1											
14	58804-11415		PACKING パッキン	1											
15	58804-11700		BULB バルブ	1											
16	55304-01800		CORD コード	1											
17	58804-10700		CORD コード	1											
18	58804-11000		CORD コード	2											
19	F8653-10005		GROMMET グロメット	2	☆20	☆16	☆9	☆7							
19A	58804-00700		GROMMET グロメット	2	☆20	☆16	☆9	☆7							
	MH022257	N	GROMMET グロメット	4	☆21	☆17	☆10	☆8							
20	58305-09500		CORD コード	1											
21	61405-03700		UNIT TANK ユニット タンク	1											
23	91204-21100		SEAT シート	2											
24	91205-02800		ROD ロッド	2											
25	91404-10400		CONTROL TIMER コントロール タイマ	1											
26	91405-02800		LEVEL レベル	1											
27	03152-62001		SWITCH スイッチ	1											
28	05126-00300		BUTTON ボタン	1											
29	05151-01801		HORN ホーン	1											
31	05317-31080		CLIP クリップ	2											
32	05317-32080		CLIP クリップ	5											
33	05317-32100		CLIP クリップ	4											
34	09168-10250		CABLE ケーブル	1											
35	F2500-06000		WASHER ワッシャ	2											
36	F1600-05010		SCREW スクリュー	5											
38	55304-01900		CORD コード	2											
39	F1035-06016		BOLT ボルト	2											
40	F1035-08016		BOLT ボルト	1											
41	F1035-10025		BOLT ボルト	8											
42	F1035-08025		BOLT ボルト	2											
43	F1035-10016		BOLT ボルト	5											
44	F1155-12020		BOLT ボルト	1											
45	F2305-08000		NUT ナット	2											
46	F2515-05000		WASHER ワッシャ	5											

(続) エレクトリック システム (その2)
04-2 (Continued) ELECTRIC SYSTEM (Part-2)

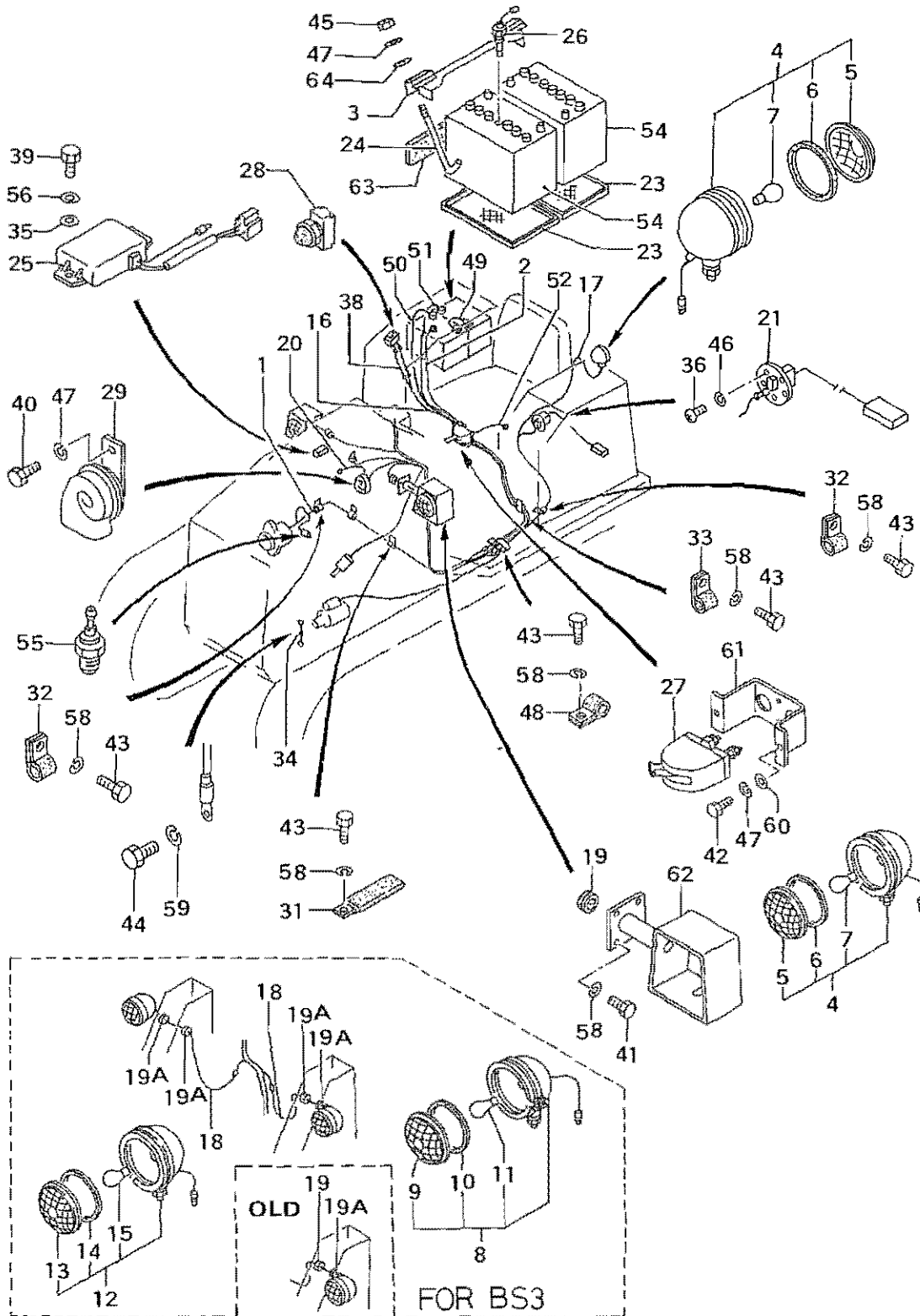

(続) エレクトリック システム (その2)
 04-2 (Continued) ELECTRIC SYSTEM (Part-2)

記出番号 REF. NO.	部品番号 PART NO.	互換性 R/P	部品名称・記事 DESCRIPTION	個数 QTY	BS3G適用号機 SERIAL NO.				BD2G適用号機 SERIAL NO.								
					F		S		P		S		SS		SSS		
					DD	DPS	DD	DPS	DD	DPS	DD	DPS	DD	DPS	DD		
47	F2515-08000		WASHER ワッシャ	3													
48	05317-32200		CLIP クリップ	1													
49	F8600-30240		CABLE ケーブル	1													
50	F8603-20950		CABLE ケーブル	1													
51	F8605-22400		CABLE ケーブル	1													
52	F8633-20201		CABLE ケーブル (GROUP 24)	1													
54	F8700-05001		BATTERY バッテリ 12V N50Z	2													
55	05204-50200		UNIT ユニット	1													
56	F2515-06000		WASHER ワッシャ	2													
58	F2515-10000		WASHER ワッシャ	13	-	-	-	-									
	F2515-10000		WASHER ワッシャ	5					-	-	-	-	-	-	-	-	-
59	F2515-12000		WASHER ワッシャ	1													
60	F2500-08000		WASHER ワッシャ	2													
61	55304-00900		BRACKET ブラケット	1													
62	55304-11200		BRACKET ブラケット L.H.	1	-	-	-	-									
	55304-11300		BRACKET ブラケット R.H.	1	-	-	-	-									
63	55034-03500		SHEET シート	1	☆30-	☆25-	☆17-	☆11-	☆257-	☆320-	☆606-	☆301-	☆180-	☆20-	☆101-		
64	F2500-08000		WASHER ワッシャ	2	☆30-	☆25-	☆17-	☆11-	☆257-	☆320-	☆606-	☆301-	☆180-	☆20-	☆101-		

08 エア クリーナ
AIR CLEANER

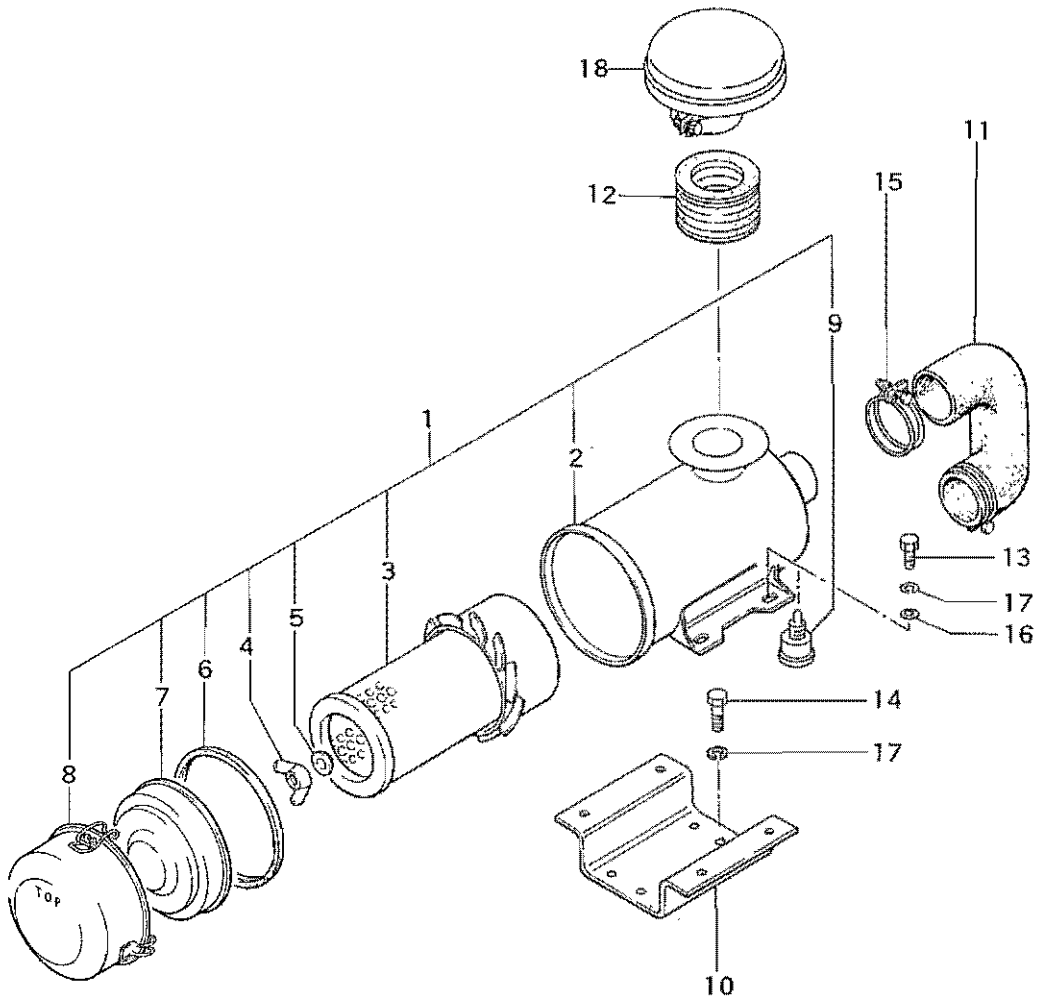

エア クリーナ
08 AIR CLEANER

記出番号 REF. NO	部品番号 PART NO.	互換性 R/P	部品名称・記事 DESCRIPTION	個数 QTY	BS3G通用号機 SERIAL NO.		BD2G適用号機 SERIAL NO.										
					F		S		P		S		SS		SSS		
					DD	DPS	DD	DPS	DD	DPS	DD	DPS	DD	DPS	DD		
1	55308-00010		AIR CLEANER ASSY. エア クリーナ アセンブリ	1													
2	*		CASE ケース	1													
3	34430-21300		ELEMENT エレメント	1													
4	58808-11300		NUT ナット	1													
5	34430-11600		WASHER ワッシャ	1													
6	34430-21800		C-PACKING C パッキン	1													
7	34430-21700		PLATE プレート	1													
8	34430-11900		PAN パン	1													
9	91484-04400		INDICATOR インジケータ	1													
10	55308-10200		BRACKET ブラケット	1													
11	55308-10300		HOSE ホース	1													
12	91261-05200		HOSE ホース	1													
13	F1035-10020		BOLT ボルト	4													
14	F1155-10020		BOLT ボルト	4													
15	F4300-07201		CLAMP クランプ	2													
16	F2500-10000		WASHER ワッシャ	4													
17	F2515-10000		WASHER ワッシャ	8													
18	34430-12000		CAP ASSY. キャップ アセンブリ	1													

09 ツール TOOLS

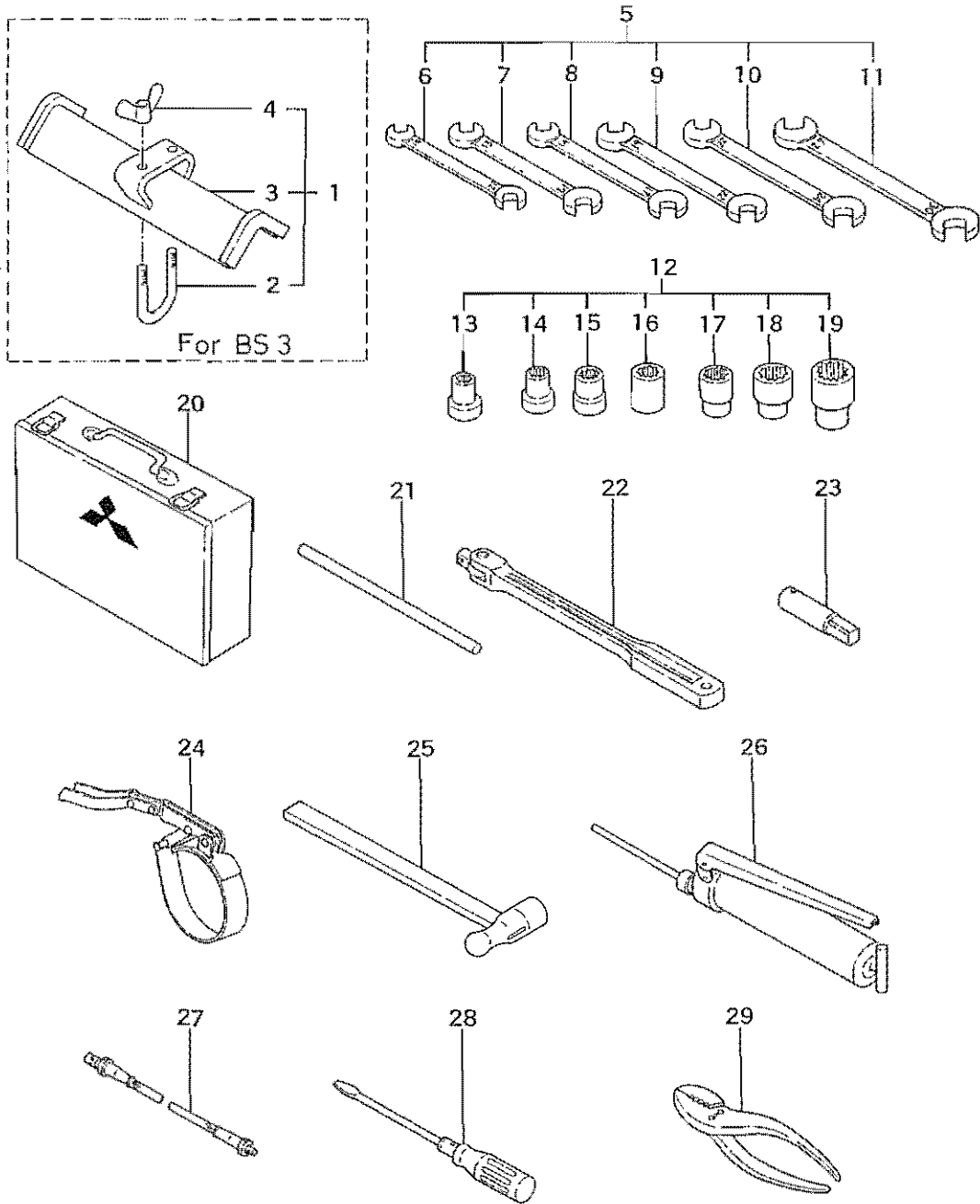

09 ツール TOOLS

発番 REF. NO.	部品番号 PART NO.	互換性 R/P	部品名称・記事 DESCRIPTION	個数 QTY	BS3G適用号機 SERIAL NO.		BD2G適用号機 SERIAL NO.								
					F		S		P		S		SS		SSS
					DD	DPS	DD	DPS	DD	DPS	DD	DPS	DD	DPS	DD
1	58809-10018		BRACKET SET ブラケット セット	1					-	-	-	-	-	-	-
2	51709-00300		U-BOLT U ボルト	1					-	-	-	-	-	-	-
3	58809-20100		BRACKET ブラケット	1					-	-	-	-	-	-	-
4	F2490-10000		NUT ナット	2					-	-	-	-	-	-	-
5	58809-10029		SPANNER SET スパナ セット	1											
6	F9600-10012		SPANNER スパナ	1											
7	F9600-13017		SPANNER スパナ	1											
8	F9600-14017		SPANNER スパナ	1											
9	F9600-19022		SPANNER スパナ	1											
10	F9600-22024		SPANNER スパナ	1											
11	F9600-27030		SPANNER スパナ	1											
12	58309-00018		SOCKET SET ソケット セット	1											
13	F9614-12000		SOCKET ソケット	1											
14	F9614-14000		SOCKET ソケット	1											
15	F9614-17000		SOCKET ソケット	1											
16	F9614-19000		SOCKET ソケット	1											
17	F9614-22000		SOCKET ソケット	1											
18	F9614-24000		SOCKET ソケット	1											
19	F9614-27000		SOCKET ソケット	1											
20	05311-00101		BOX ボックス	1											
21	58309-05309		CROSSBAR クロスバ	1											
22	58309-05400		HANDLE ハンドル	1											
23	58309-05500		ADAPTER アダプタ	1											
24	34591-00100		WRENCH レンチ	1											
25	MH060-022		HAMMER ハンマ	1											
26	03719-60000		GUN ガン	1											
	55309-00100	R	GUN ガン	1											
27	06719-11000		HOSE ホース	1											
28	F9620-07500		SCREWDRIVER スクリュードライバ	1											
29	F9630-15000		PLIER プライヤ	1											

フレーム
11 FRAME

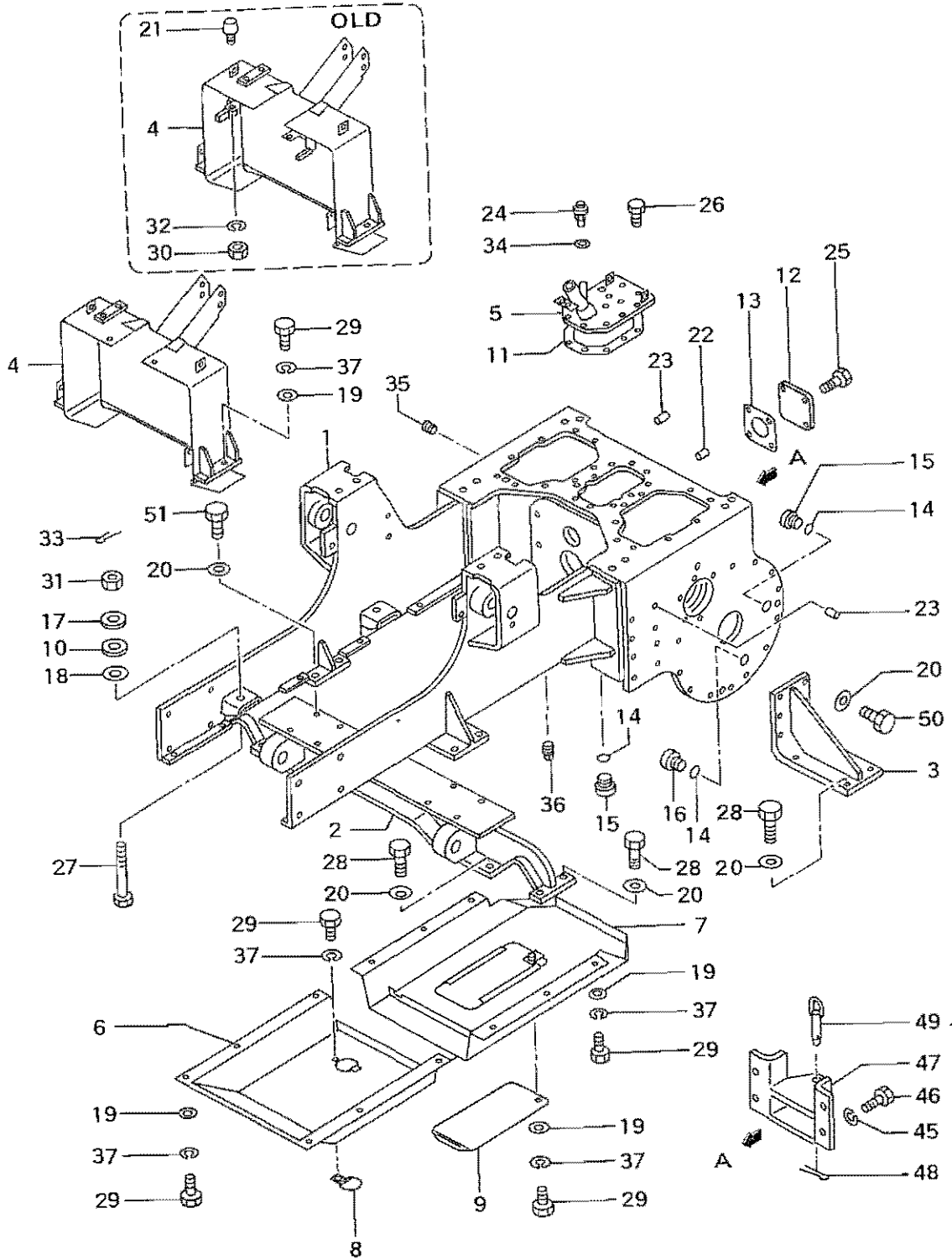

553007A

(続) フレーム
11 (Continued) FRAME

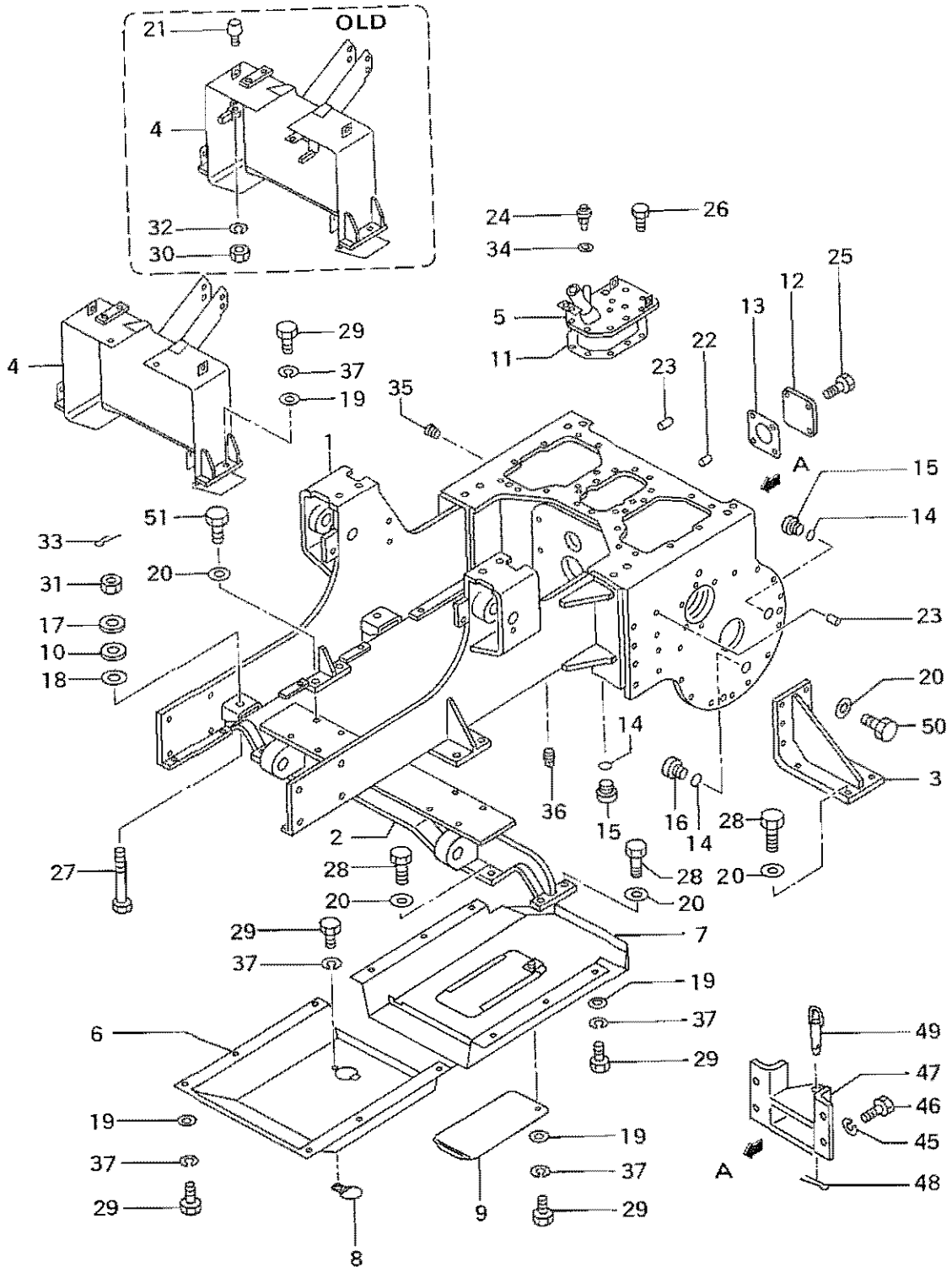

553007A

(続) フレーム
11 (Continued) FRAME

見出番号 REF. NO.	部品番号 PART NO.	互換性 R/P	部品名称・記事 DESCRIPTION	個数 QTY	BS3G適用号機 SERIAL NO.				BD2G適用号機 SERIAL NO.							
					F		S		P		S		SS		SSS	
					DD	DPS	DD	DPS	DD	DPS	DD	DPS	DD	DPS	DD	
19	58681-04500		WASHER ワッシャ	16												
20	31201-71800		WASHER ワッシャ	36												
	31201-71800		WASHER ワッシャ	40	-	-	-	-	-	-	-	-	-	-	-	-
21	65415-11400		STOPPER ストッパ	2	☆20	☆18	☆10	☆8	☆178	☆162	☆356	☆200	☆113	☆114	☆59	
22	05532-12000		PLUG プラグ	4												
23	05532-16000		PLUG プラグ	24												
	05532-16000		PLUG プラグ	20	-	-	-	-	-	-	-	-	-	-	-	-
24	05533-01900		BREATHER ブリーザ	1												
25	05965-10020		BOLT ボルト	4												
26	05965-10030		BOLT ボルト	10												
27	05982-14106		BOLT ボルト	4												
28	F1155-16045		BOLT ボルト	36	☆12	☆6	☆7	☆4	☆65	☆59	☆237	☆88	☆99	☆5	-	
	F1155-16045		BOLT ボルト	24	☆27	☆24	☆16	☆10	☆237	☆303	☆532	☆287	☆170	☆17	-	
	F1155-16045		BOLT ボルト	16												
	F1155-16045		BOLT ボルト	40	-	-	-	-	-	-	-	-	-	-	-	☆37
	F1155-16045		BOLT ボルト	24	-	-	-	-	-	-	-	-	-	-	-	☆100
	F1155-16045		BOLT ボルト	16	-	-	-	-	-	-	-	-	-	-	-	
29	F1035-12025		BOLT ボルト	18												
30	F2305-08000		NUT ナット	2	☆20	☆18	☆10	☆8	☆178	☆162	☆355	☆200	☆113	☆14	☆59	
31	F2355-14000		NUT ナット	4												
32	F2515-08000		WASHER ワッシャ	2	☆20	☆18	☆10	☆8	☆178	☆162	☆356	☆200	☆113	☆14	☆59	
33	F2841-30030		PIN ピン	4												
34	F4202-12000		GASKET ガasket	1												
35	F5005-26001		PLUG プラグ	2												
36	F5006-13000		PLUG プラグ	2												
37	F2515-12000		WASHER ワッシャ	18												
45	F2515-12000		WASHER ワッシャ	4												
46	F1035-12035		BOLT ボルト	4												
47	58312-40100		HITCH ヒッチ	1												
48	F2841-60060		PIN ピン	1												
49	58212-10400		PIN ピン	1												
50	05984-16045		BOLT ボルト	12	☆13-	☆7-	☆6-	☆5-	☆66-	☆50-	☆238-	☆89-	☆100-	☆6-	-	
	05984-16045		BOLT ボルト	16	-	-	-	-	-	-	-	-	-	-	-	☆38-
51	F1155-16040		BOLT ボルト	8	☆28-	☆25-	☆17-	☆11-	☆238-	☆304-	☆533-	☆288-	☆171-	☆18-	☆101-	

シート
13 SEAT

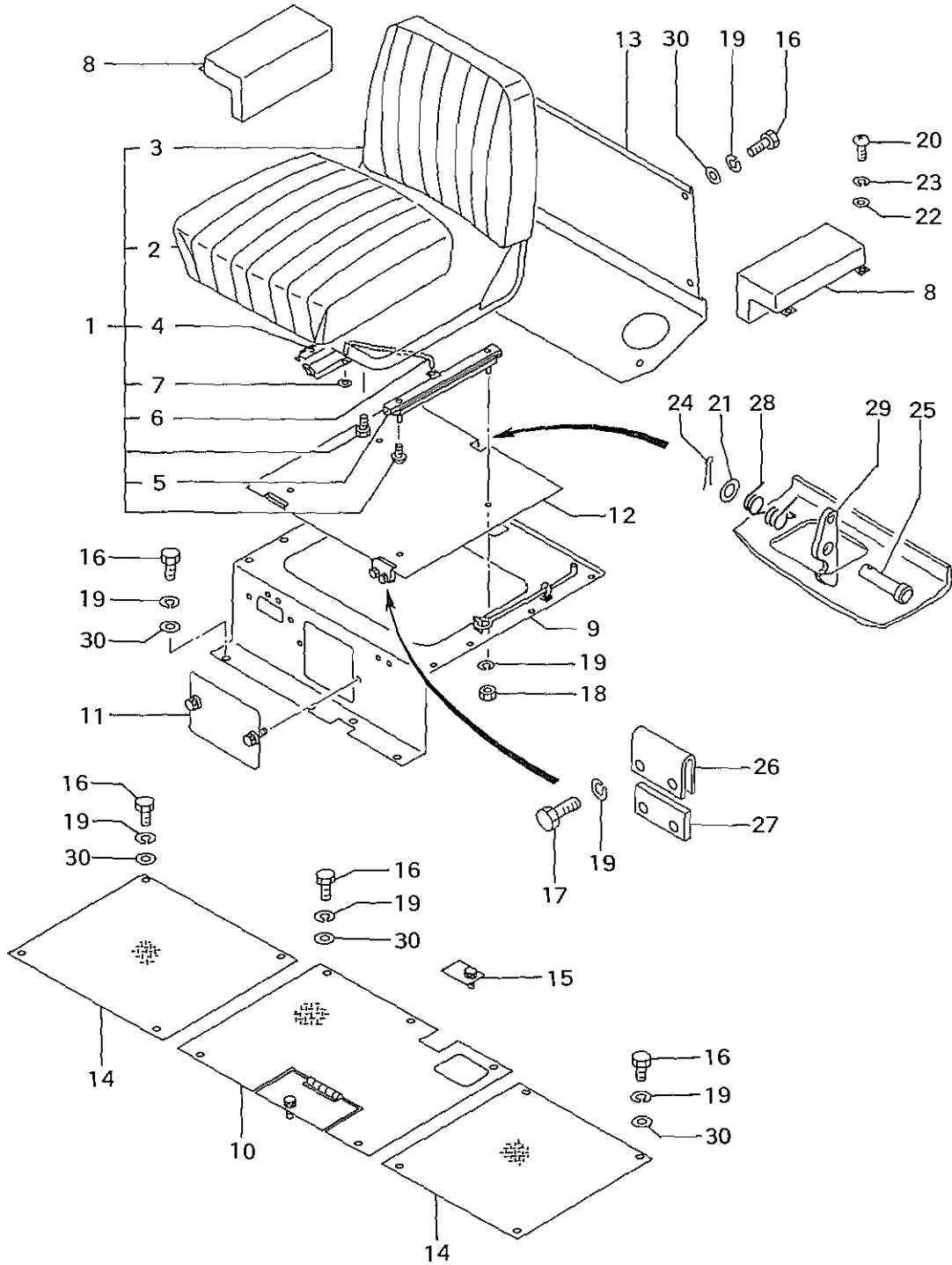

シート
13 SEAT

出番号 F. NO.	部品番号 PART NO.	互換性 R/P	部品名称・記事 DESCRIPTION	個数 QTY	BS3G適用号機 SERIAL NO.				BD2G適用号機 SERIAL NO.							
					F		S		P		S		SS		SSS	
					DD	DPS	DD	DPS	DD	DPS	DD	DPS	DD	DPS	DD	
1	55313-10010		SEAT ASSY. シート アセンブリ	1												
2	55313-01700		CUSHION SEAT クッション シート	1												
3	55313-01800		CUSHION BACK クッション バック	1												
4	55313-01900		ADJUSTER SLIDE アジャスタ スライド R.H.	1												
5	55313-02100		ADJUSTER SLIDE アジャスタ スライド L.H.	1												
6	55313-02300		WIRE ワイヤ	2												
7	58313-04000		NUT ナット	2												
8	55313-10700		ARM アーム	2												
9	55313-20800		PLATE プレート	1												
10	55313-20900		PLATFORM ブラットホーム	1	-☆12	-	-☆3	-	-☆53	-	-☆151	-	-☆65	-	-☆15	
	55313-30901	3	PLATFORM ブラットホーム	1	-☆20	-	-☆10	-	-☆178	-	-☆356	-	-☆113	-	-☆59	
	55313-40900	3	PLATFORM ブラットホーム	1	-	-	-	-	-	-	-	-	-	-	-	
	55313-11100		PLATFORM ブラットホーム	1	-	-☆5	-	-☆4	-	-☆44	-	-☆51	-	-☆5	-	
	55313-21101	3	PLATFORM ブラットホーム	1	-	-☆18	-	-☆18	-	-☆182	-	-☆201	-	-☆14	-	
	55313-31100	3	PLATFORM ブラットホーム	1	-	-	-	-	-	-	-	-	-	-	-	
11	55313-11200		COVER カバー	1	-☆20	-☆18	-☆10	-☆8	-☆178	-☆182	-☆356	-☆201	-☆113	-☆14	-☆59	
	55313-21200	3	COVER カバー	1												
12	55313-11300		PLATE プレート	1												
13	55313-11400		COVER カバー	1												
14	55313-11500		COVER カバー	2												
15	55313-11600		COVER カバー	1	-☆20	-	-☆10	-	-☆178	-	-☆356	-	-☆113	-	-☆59	
	55313-21600	3	COVER カバー	1	-	-	-	-	-	-	-	-	-	-	-	
16	F1035-10025		BOLT ボルト	27												
17	F1035-10035		BOLT ボルト	4												
18	F2305-10000		NUT ナット	4												
19	F2515-10000		WASHER ワッシャ	35												
20	F1605-08020		SCREW スクリュ	4												
21	F2500-12000		WASHER ワッシャ	1												
22	F2501-08000		WASHER ワッシャ	4												
23	F2516-08000		WASHER ワッシャ	4												
24	F2841-30020		PIN ビン	1												
25	F2855-12050		PIN ビン	1												
26	58313-02900		CLIP クリップ	2												
27	58313-03000		SPACER スペーサ	2												
28	58313-22600		SPRING スプリング	1												
29	58813-11000		RATCH ラッチ	1												
30	F2500-10000		WASHER ワッシャ	27												

エンジン ルーム (旧タイプ)
15-1 ENGINE ROOM (OLD TYPE)

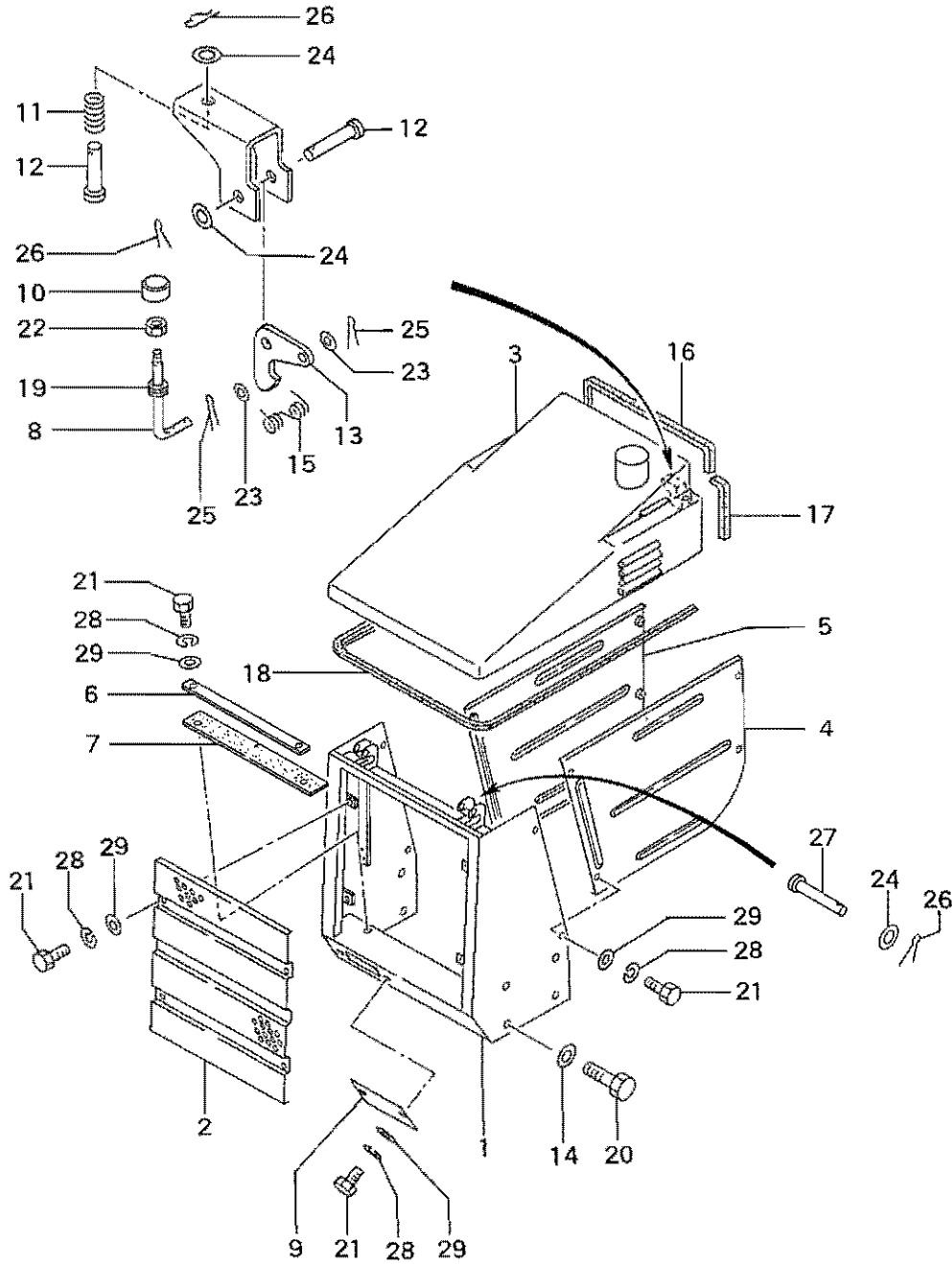

エンジン ルーム (旧 タイプ)
15-1 ENGINE ROOM (OLD TYPE)

見出番号 REF. NO.	部品番号 PART NO.	互換性 R/P	部品名称・記事 DESCRIPTION	個数 QTY	BS3G適用号機 SERIAL NO.				BD2G適用号機 SERIAL NO.						
					F		S		P		S		SS		SSS
					DD	DPS	DD	DPS	DD	DPS	DD	DPS	DD	DPS	DD
1	55315-10100		GUARD ガード	1	-☆19	-☆16	-☆10	-☆8	-☆149	-☆150	-☆341	-☆186	-☆105	-☆13	-☆59
2	55315-10200		GUARD ガード For BS3, BD2-PAT	1	-☆19	-☆16	-☆10	-☆8	-☆149	-☆150	-☆341	-☆186	-	-	-
	55315-03100		GUARD ガード For BD2-PT	1	-	-	-	-	-	-	-☆341	-☆186	-☆105	-☆13	-☆59
3	55315-30300		HOOD フード	1	-☆12	-☆5	-☆3	-☆2	-☆53	-☆42	-☆152	-☆169	-☆66	-☆5	-☆15
	55315-40300	3	HOOD フード	1	-☆12	-☆5	-☆7	-☆4	-☆53	-☆50	-☆177	-☆171	-☆77	-☆5	-☆23
	55315-50300	3	HOOD フード	1	-☆19	-☆16	-☆10	-☆8	-☆149	-☆150	-☆341	-☆186	-☆105	-☆13	-☆59
4	*		GUARD ガード L.H.	1	-	-	-	-	-☆149	-☆150	-☆341	-☆186	-☆105	-☆13	-☆59
	55315-30400	1	GUARD ガード L.H.	1	-	-	-	-	-☆149	-☆150	-☆341	-☆186	-☆105	-☆13	-☆59
	*		GUARD ガード L.H.	1	-☆19	-☆16	-☆10	-☆8	-	-	-	-	-	-	-
	55315-21200	1	GUARD ガード L.H.	1	-☆19	-☆16	-☆10	-☆8	-	-	-	-	-	-	-
5	*		GUARD ガード R.H.	1	-	-	-	-	-☆149	-☆150	-☆341	-☆186	-☆105	-☆13	-☆59
	55315-30500	1	GUARD ガード R.H.	1	-	-	-	-	-☆149	-☆150	-☆341	-☆186	-☆105	-☆13	-☆59
	*		GUARD ガード R.H.	1	-☆19	-☆16	-☆10	-☆8	-	-	-	-	-	-	-
	55315-21300	1	GUARD ガード R.H.	1	-☆19	-☆16	-☆10	-☆8	-	-	-	-	-	-	-
6	55315-10600		PLATE プレート	4	-☆19	-☆16	-☆10	-☆8	-☆149	-☆150	-☆341	-☆186	-☆105	-☆13	-☆59
7	55315-10700		RUBBER ラバー	4	-☆19	-☆16	-☆10	-☆8	-☆149	-☆150	-☆341	-☆186	-☆105	-☆13	-☆59
8	55315-21100		ROD ロッド	2	-☆19	-☆16	-☆10	-☆8	-☆149	-☆150	-☆341	-☆186	-☆105	-☆13	-☆59
9	55315-01400		PLATE プレート	1	-☆19	-☆16	-☆10	-☆8	-☆149	-☆150	-☆341	-☆186	-☆105	-☆13	-☆59
10	55315-01800		NUT ナット	2	-☆19	-☆16	-☆10	-☆8	-☆149	-☆150	-☆341	-☆186	-☆105	-☆13	-☆59
11	55315-11900		SPRING スプリング	2	-☆19	-☆16	-☆10	-☆8	-☆149	-☆150	-☆341	-☆186	-☆105	-☆13	-☆59
12	55315-02700		PIN ピン	2	-☆19	-☆16	-☆10	-☆8	-☆149	-☆150	-☆341	-☆186	-☆105	-☆13	-☆59
13	55315-02800		RATCHET ラチェット	2	-☆19	-☆16	-☆10	-☆8	-☆149	-☆150	-☆341	-☆186	-☆105	-☆13	-☆59
14	55373-00300		WASHER ワッシャ	8	-☆19	-☆16	-☆10	-☆8	-☆149	-☆150	-☆341	-☆186	-☆105	-☆13	-☆59
15	58313-22800		SPRING スプリング	2	-☆19	-☆16	-☆10	-☆8	-☆149	-☆150	-☆341	-☆186	-☆105	-☆13	-☆59
16	05382-07063		WEATHERSTRIP ウエザストリップ	1	-☆19	-☆16	-☆10	-☆8	-☆149	-☆150	-☆341	-☆186	-☆105	-☆13	-☆59
17	05382-08021		WEATHERSTRIP ウエザストリップ	2	-☆19	-☆16	-☆10	-☆8	-☆149	-☆150	-☆341	-☆186	-☆105	-☆13	-☆59
18	05382-08222		WEATHERSTRIP ウエザストリップ	1	-☆19	-☆16	-☆10	-☆8	-☆149	-☆150	-☆341	-☆186	-☆105	-☆13	-☆59
19	03466-89000		GROMMET グロメット	2	-☆19	-☆16	-☆10	-☆8	-☆149	-☆150	-☆341	-☆186	-☆105	-☆13	-☆59
20	F1155-16025		BOLT ボルト	8	-☆19	-☆16	-☆10	-☆8	-☆149	-☆150	-☆341	-☆186	-☆105	-☆13	-☆59
21	F1035-10020		BOLT ボルト	22	-	-	-	-	-☆149	-☆150	-☆341	-☆186	-☆105	-☆13	-☆59
	F1035-10020		BOLT ボルト	18	-☆19	-☆16	-☆10	-☆8	-	-	-	-	-	-	-
22	F2320-06000		NUT ナット	2	-☆19	-☆16	-☆10	-☆8	-☆149	-☆150	-☆341	-☆186	-☆105	-☆13	-☆59
23	F2500-06000		WASHER ワッシャ	4	-☆19	-☆16	-☆10	-☆8	-☆149	-☆150	-☆341	-☆186	-☆105	-☆13	-☆59
24	F2500-12000		WASHER ワッシャ	6	-☆19	-☆16	-☆10	-☆8	-☆149	-☆150	-☆341	-☆186	-☆105	-☆13	-☆59
25	F2843-06000		PIN ピン	4	-☆19	-☆16	-☆10	-☆8	-☆149	-☆150	-☆341	-☆186	-☆105	-☆13	-☆59
26	F2843-12000		PIN ピン	6	-☆19	-☆16	-☆10	-☆8	-☆149	-☆150	-☆341	-☆186	-☆105	-☆13	-☆59
27	F2855-12050		PIN ピン	4	-☆19	-☆16	-☆10	-☆8	-☆149	-☆150	-☆341	-☆186	-☆105	-☆13	-☆59
28	F2515-10000		WASHER ワッシャ	22	-	-	-	-	-☆149	-☆150	-☆341	-☆186	-☆105	-☆13	-☆59
29	F2515-10000		WASHER ワッシャ	18	-☆19	-☆16	-☆10	-☆8	-	-	-	-	-	-	-

エンジン ルーム (新 タイプ)
15-2 ENGINE ROOM (NEW TYPE)

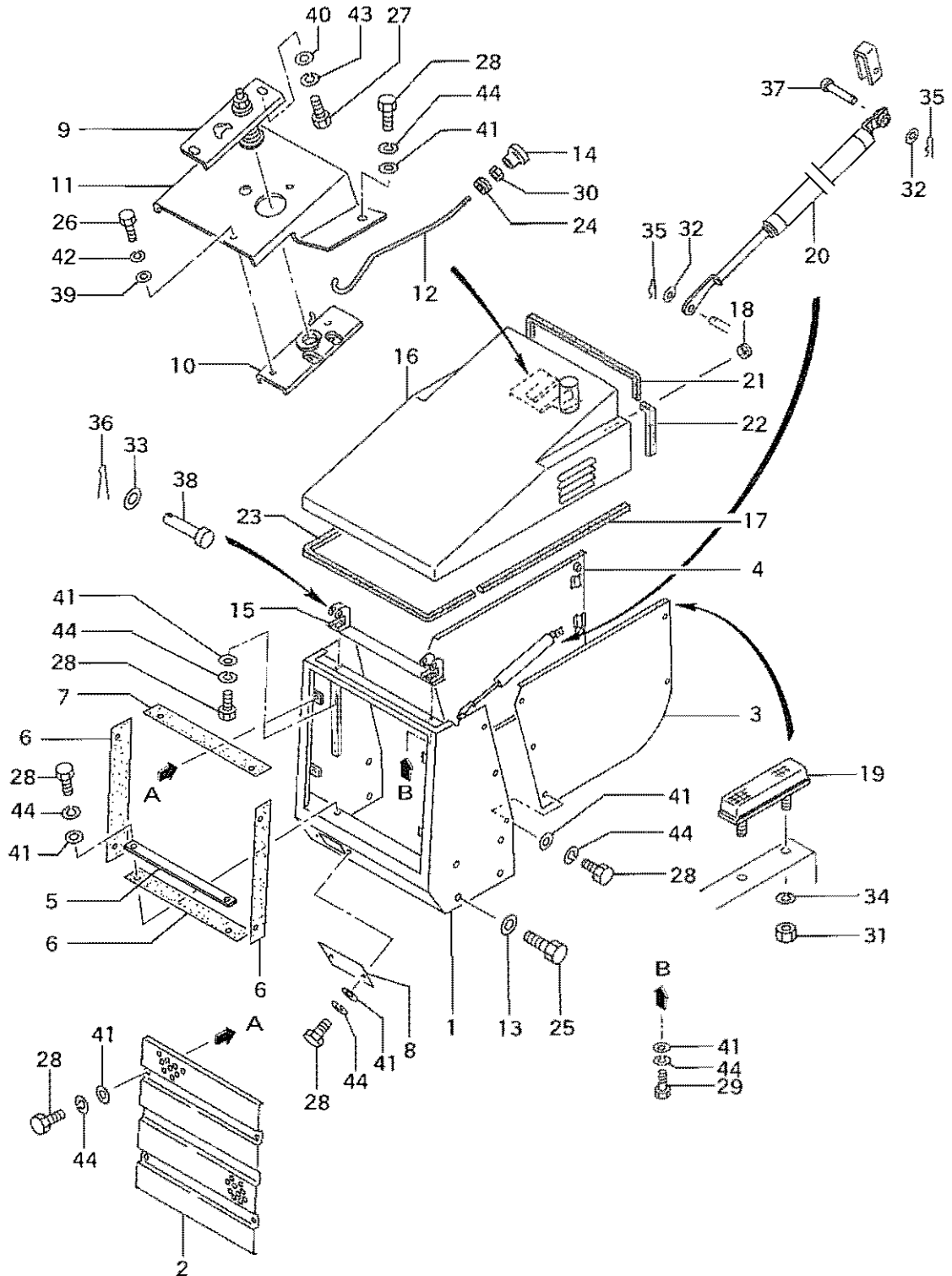

エンジン ルーム (新 タイプ)
15-2 ENGINE ROOM (NEW TYPE)

見出番号 REF. NO.	部品番号 PART NO.	互換性 R/P	部品名称・記事 DESCRIPTION	個数 QTY	BS3G適用号機 SERIAL NO.				BD2G適用号機 SERIAL NO.						
					F		S		P		SS		SSS		
					DD	DPS	DD	DPS	DD	DPS	DD	DPS	DD	DPS	DD
1	55315-20100		GUARD ガード	1	☆20-	☆17-	☆11-	☆9-	☆150-	☆151-	☆342-	☆187-	☆106-	☆14-	☆60-
2	55315-20200		GUARD ガード For BS3,BD2-PAT	1	☆20-	☆17-	☆11-	☆9-	☆150-	☆151-	☆342-	☆187-	-	-	-
	55315-13100		GUARD ガード For BD2-PT	1	-	-	-	-	-	-	☆342-	☆187-	☆106-	☆14-	☆60-
3	55315-40400		GUARD ガード L.H. For BS3,BD2-PAT	1	-25	-24	-11	-9	-202	-211	-462	-250	-	-	-
	55315-50400	3	GUARD ガード L.H. For BS3,BD2-PAT	1	☆20-	☆17-	☆11-	☆9-	☆150-	☆151-	☆342-	☆187-	-	-	-
	55315-31200		GUARD ガード L.H. For BD2-PT	1	-	-	-	-	-	-	☆377-	☆201-	☆121-	☆14-	☆67-
	55315-41200	3	GUARD ガード L.H. For BD2-PT	1	-	-	-	-	-	-	☆426-	☆223-	☆139-	☆16-	☆73-
	55315-51200	3	GUARD ガード L.H. For BD2-PT	1	-	-	-	-	-	-	☆342-	☆187-	☆106-	☆14-	☆160-
4	55315-40500		GUARD ガード R.H. For BS3,BD2-PAT	1	-25	-24	-11	-8	-202	-211	-462	-250	-	-	-
	55315-50500	3	GUARD ガード R.H. For BS3,BD2-PAT	1	☆20-	☆17-	☆11-	☆9-	☆150-	☆151-	☆342-	☆187-	-	-	-
	55315-31300		GUARD ガード R.H. For BD2-PT	1	-	-	-	-	-	-	☆377-	☆201-	☆121-	☆14-	☆67-
	55315-41300	3	GUARD ガード R.H. For BD2-PT	1	-	-	-	-	-	-	☆426-	☆223-	☆139-	☆16-	☆73-
	55315-51300	3	GUARD ガード R.H. For BD2-PT	1	-	-	-	-	-	-	☆342-	☆187-	☆106-	☆14-	☆60-
5	55315-10600		PLATE プレート	4	☆20-	☆17-	☆11-	☆9-	☆150-	☆151-	☆342-	☆187-	☆106-	☆14-	☆60-
6	55315-10700		RUBBER ラバー	3	☆20-	☆17-	☆11-	☆9-	☆150-	☆151-	☆342-	☆187-	☆106-	☆14-	☆60-
7	55315-14700		RUBBER ラバー	1	☆20-	☆17-	☆11-	☆9-	☆150-	☆151-	☆342-	☆187-	☆106-	☆14-	☆60-
8	55315-01400		PLATE プレート	1	☆20-	☆17-	☆11-	☆9-	☆150-	☆151-	☆342-	☆187-	☆106-	☆14-	☆60-
9	55315-04100		STRIKER ストライカ	1	☆20-	☆17-	☆11-	☆9-	☆150-	☆151-	☆342-	☆187-	☆106-	☆14-	☆60-
10	55315-04200		LOCK ロック	1	☆20-	☆17-	☆11-	☆9-	☆150-	☆151-	☆342-	☆187-	☆106-	☆14-	☆60-
11	55315-04300		BRACKET ブラケット	1	☆25-	☆24-	☆11-	☆8-	☆189-	☆205-	☆428-	☆231-	☆149-	☆17-	☆77-
	55315-14300	3	BRACKET ブラケット	1	☆20-	☆17-	☆11-	☆9-	☆150-	☆151-	☆342-	☆187-	☆106-	☆14-	☆60-
12	55315-04400		ROD ロッド	1	☆25-	☆24-	☆11-	☆8-	☆189-	☆205-	☆428-	☆231-	☆149-	☆17-	☆77-
	55315-14400	3	ROD ロッド	1	☆20-	☆17-	☆11-	☆9-	☆150-	☆151-	☆342-	☆187-	☆106-	☆14-	☆60-
13	55373-00300		WASHER ワッシャ	8	☆20-	☆17-	☆11-	☆9-	☆150-	☆151-	☆342-	☆187-	☆106-	☆14-	☆60-
14	55315-04500		KNOB ノブ	1	☆20-	☆17-	☆11-	☆9-	☆150-	☆151-	☆342-	☆187-	☆106-	☆14-	☆60-
15	55315-04600		BRACKET ブラケット	1	☆20-	☆17-	☆11-	☆9-	☆150-	☆151-	☆342-	☆187-	☆106-	☆14-	☆60-
16	*		HOOD フード	1	☆20-	☆17-	☆11-	☆9-	☆150-	☆151-	☆342-	☆187-	☆106-	☆14-	☆60-
	55315-14800	1	HOOD フード	1	☆25-	☆24-	☆11-	☆8-	☆202-	☆212-	☆462-	☆250-	☆149-	☆17-	☆77-
17	55315-06300		WEATHERSTRIP ウエザーストリップ ㊟1.	2	☆25-	☆25-	☆12-	☆9-	☆203-	☆213-	☆463-	☆251-	☆150-	☆18-	☆78-
18	42790-10015		GROMMET グロメット	1	☆20-	☆17-	☆11-	☆9-	☆150-	☆151-	☆342-	☆187-	☆106-	☆14-	☆60-
19	91211-03600		CUSHION クッション	1	26-	25-	12-	9-	203-	213-	463-	251-	150-	18-	78-
20	91212-13200		SPRING スプリング	1	☆20-	☆17-	☆11-	☆9-	☆150-	☆151-	☆342-	☆187-	☆106-	☆14-	☆60-
21	05382-07063		WEATHERSTRIP ウエザーストリップ	1	☆20-	☆17-	☆11-	☆9-	☆150-	☆151-	☆342-	☆187-	☆106-	☆14-	☆60-
22	05382-07020		WEATHERSTRIP ウエザーストリップ	2	☆20-	☆17-	☆11-	☆9-	☆150-	☆151-	☆342-	☆187-	☆106-	☆14-	☆60-
23	05382-08212		WEATHERSTRIP ウエザーストリップ	1	☆25-	☆24-	☆11-	☆8-	☆202-	☆212-	☆462-	☆250-	☆149-	☆17-	☆77-
	05382-08090	G	WEATHERSTRIP ウエザーストリップ ㊟1.	1	☆25-	☆25-	☆12-	☆9-	☆203-	☆213-	☆463-	☆251-	☆150-	☆18-	☆78-
24	MH022242		GROMMET グロメット For BS3,BD2-PAT	1	☆20-	☆17-	☆11-	☆9-	☆150-	☆151-	☆342-	☆187-	-	-	-
25	F1155-16025		BOLT ボルト	8	☆20-	☆17-	☆11-	☆9-	☆150-	☆151-	☆342-	☆187-	☆106-	☆14-	☆60-
26	F1035-06020		BOLT ボルト	2	☆20-	☆17-	☆11-	☆9-	☆150-	☆251-	☆342-	☆187-	☆106-	☆14-	☆60-
27	F1035-08016		BOLT ボルト	2	☆20-	☆17-	☆11-	☆9-	☆150-	☆151-	☆342-	☆187-	☆106-	☆14-	☆60-
28	F1035-10020		BOLT ボルト For BS3,BD2-PAT	24	☆20-	☆17-	☆11-	☆9-	☆150-	☆151-	☆342-	☆187-	-	-	-
	F1035-10020		BOLT ボルト For BD2-PT	20	-	-	-	-	-	-	☆342-	☆187-	☆106-	☆14-	☆60-
29	F1035-10025		BOLT ボルト	2	☆20-	☆17-	☆11-	☆9-	☆150-	☆151-	☆342-	☆187-	☆106-	☆14-	☆60-

(続) エンジン ルーム (新 タイプ)
15-2 (Continued) ENGINE ROOM [NEW TYPE]

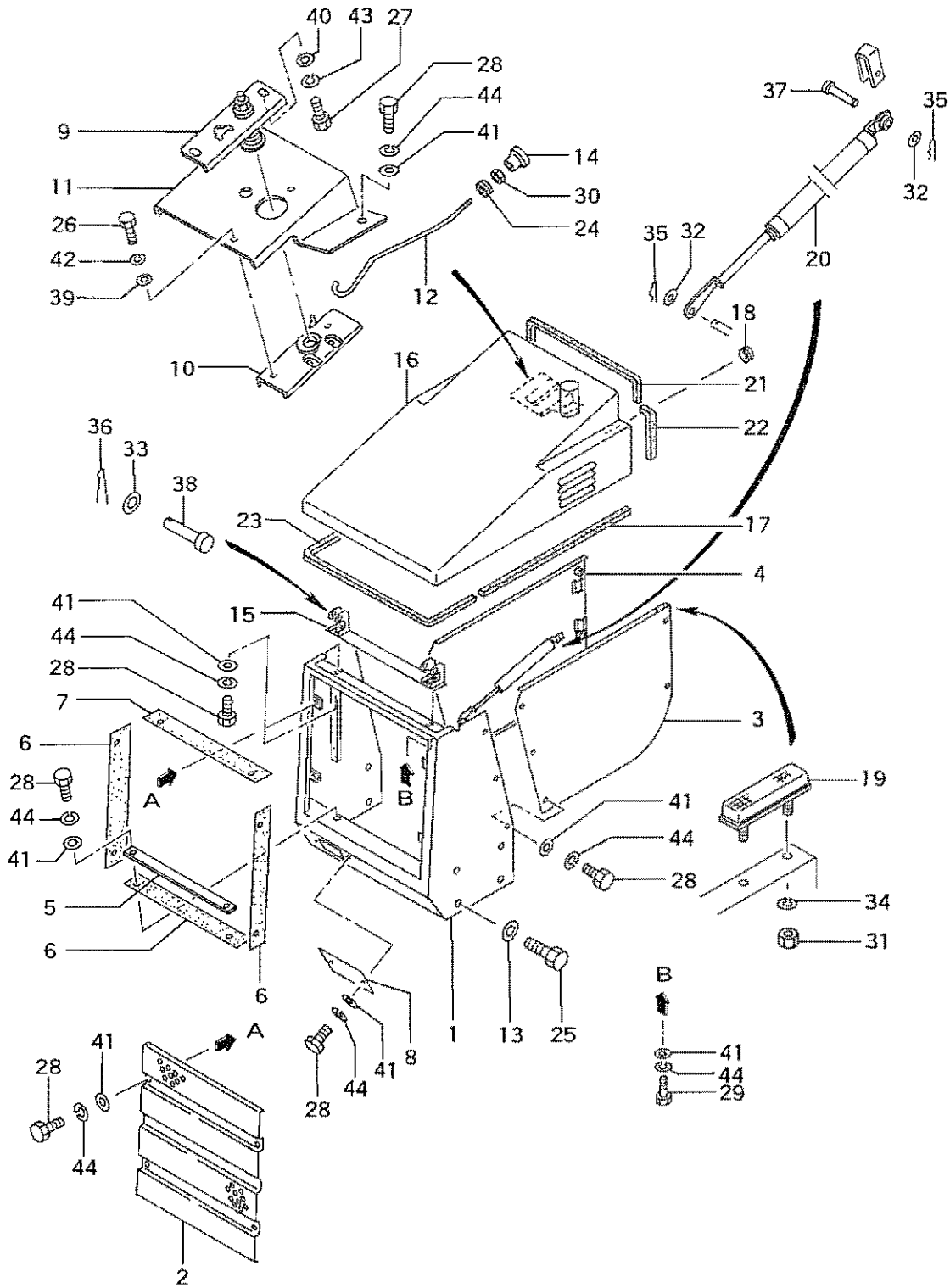

15-2 (Continued) ENGINE ROOM (NEW TYPE)

見出番号 REF. NO.	部品番号 PART NO.	互換性 R/P	部品名称・記事 DESCRIPTION	個数 QTY	BS3G適用号機 SERIAL NO.				BD2G適用号機 SERIAL NO.							
					F		S		P		S		SS		SSS	
					DD	DPS	DD	DPS	DD	DPS	DD	DPS	DD	DPS	DD	
30	F2300-05000		NUT ナット	1	☆20-	☆17-	☆11-	☆9-	☆150-	☆151-	☆342-	☆187-	☆106-	☆14-	☆60-	
31	F2300-06000		NUT ナット	4	26-	25-	12-	9-	203-	213-	463-	251-	150-	18-	78-	
32	F2500-08000		WASHER ワッシャ	2	☆20-	☆17-	☆11-	☆9-	☆150-	☆151-	☆342-	☆187-	☆106-	☆14-	☆60-	
33	F2500-12000		WASHER ワッシャ	2	☆20-	☆17-	☆11-	☆9-	☆150-	☆151-	☆342-	☆187-	☆106-	☆14-	☆60-	
34	F2515-06000		WASHER ワッシャ	4	26-	25-	12-	9-	203-	213-	463-	251-	150-	18-	78-	
35	F2843-08000		PIN ピン	2	☆20-	☆17-	☆11-	☆9-	☆150-	☆151-	☆342-	☆187-	☆106-	☆14-	☆60-	
36	F2843-12000		PIN ピン	2	☆20-	☆17-	☆11-	☆9-	☆150-	☆151-	☆342-	☆187-	☆106-	☆14-	☆60-	
37	F2855-08025		PIN ピン	1	☆20-	☆17-	☆11-	☆9-	☆150-	☆151-	☆342-	☆187-	☆106-	☆14-	☆60-	
38	F2855-12050		PIN ピン	2	☆20-	☆17-	☆11-	☆9-	☆150-	☆151-	☆342-	☆187-	☆106-	☆14-	☆60-	
39	F2500-06000		WASHER ワッシャ	2	☆20-	☆17-	☆11-	☆9-	☆150-	☆151-	☆342-	☆187-	☆106-	☆14-	☆60-	
40	F2500-08000		WASHER ワッシャ	2	☆20-	☆17-	☆11-	☆9-	☆150-	☆151-	☆342-	☆187-	☆106-	☆14-	☆60-	
41	F2500-10000		WASHER ワッシャ For BS3, BD2-PAT	26	☆20-	☆17-	☆11-	☆9-	☆150-	☆151-	☆342-	☆187-	☆106-	☆14-	☆60-	
	F2500-10000		WASHER ワッシャ For BD2-PT	22	-	-	-	-	-	-	☆342-	☆187-	☆106-	☆14-	☆60-	
42	F2515-06000		WASHER ワッシャ	2	☆20-	☆17-	☆11-	☆9-	☆150-	☆151-	☆342-	☆187-	☆106-	☆14-	☆60-	
43	F2515-08000		WASHER ワッシャ	2	☆20-	☆17-	☆11-	☆9-	☆150-	☆151-	☆342-	☆187-	☆106-	☆14-	☆60-	
44	F2515-10000		WASHER ワッシャ For BS3, BD2-PAT	26	☆20-	☆17-	☆11-	☆9-	☆150-	☆151-	☆342-	☆187-	-	-	-	
	F2515-10000		WASHER ワッシャ For BD2-PT	22	-	-	-	-	-	-	☆342-	☆187-	☆106-	☆14-	☆60-	
			☆1.見出番号17,23組で代替可 Substitutable as a set with Ref. Nos. 17, 23													

18 ネーム プレート
18 NAME PLATE

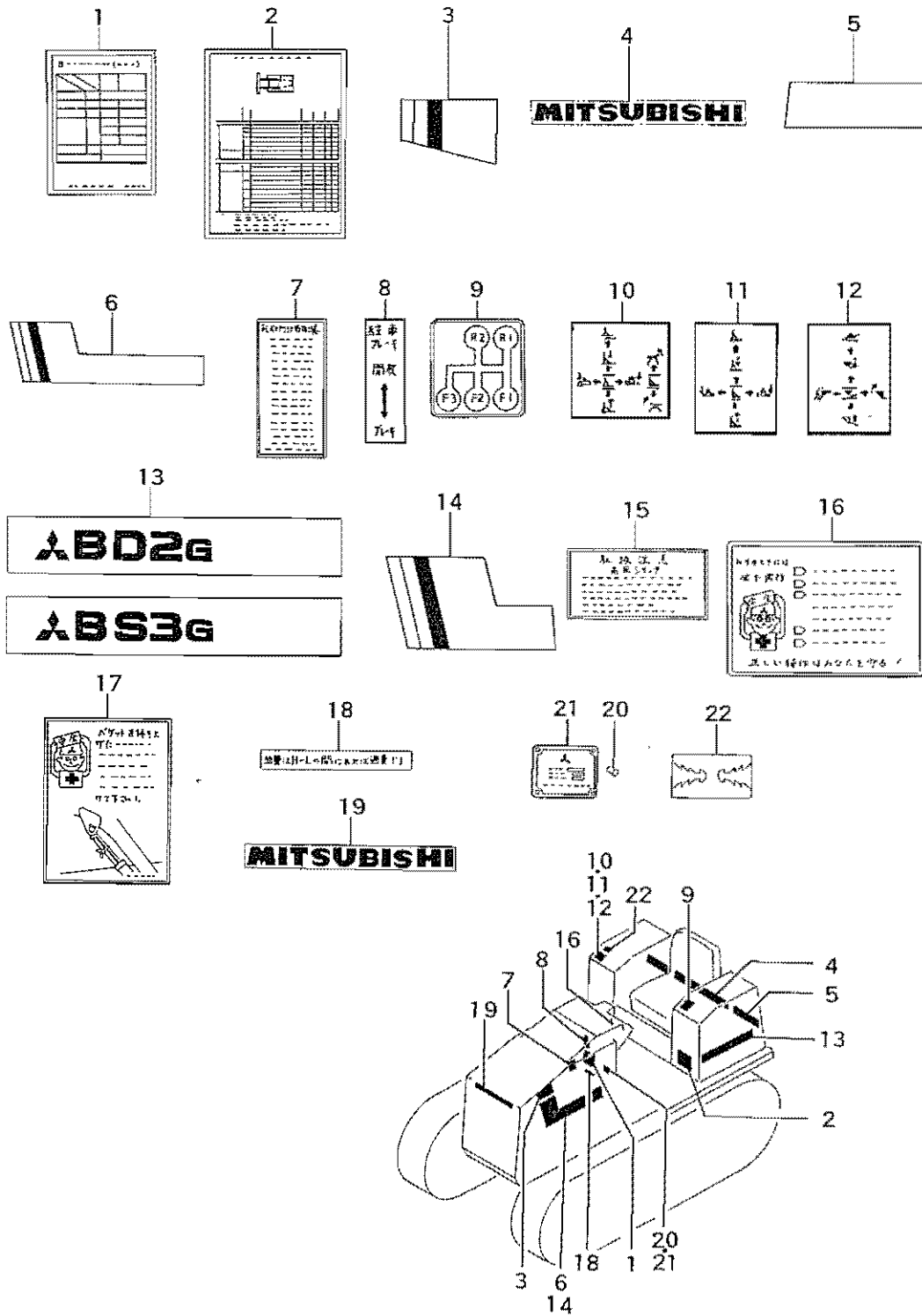

ネーム プレート
18 NAME PLATE

出荷番号 EF. NO.	部品番号 PART NO.	互換性 R/P	部品名称・記事 DESCRIPTION	個数 QTY	BS3G通用号機 SERIAL NO.				BD2G通用号機 SERIAL NO.							
					F		S		P		S		SS		SSS	
					DD	DPS	DD	DPS	DD	DPS	DD	DPS	DD	DPS	DD	
1	55318-00100		PLATE,instruction プレート	1	-	-	-	-	-	-	-	-	-	-	-	-
	55318-00200		PLATE,instruction プレート	1	-	-	-	-	-	-	-	-	-	-	-	-
	55318-00400		PLATE,instruction プレート	1	-	-	-	-	-	-	-	-	-	-	-	-
	55318-00500		PLATE,instruction プレート	1	-	-	-	-	-	-	-	-	-	-	-	-
	55318-00600		PLATE,instruction プレート	1	-	-	-	-	-	-	-	-	-	-	-	-
	55318-00700		PLATE,instruction プレート	1	-	-	-	-	-	-	-	-	-	-	-	-
2	55318-00800		CHART チャート For BD2-PAT	1	-	-	-	-	☆177	☆162	☆356	☆200	-	-	-	-
	55318-10800	N	CHART チャート For BD2-PAT	1	-	-	-	-	☆178	☆163	☆357	☆201	-	-	-	-
	55318-00900		CHART チャート For BD2-PT	1	-	-	-	-	-	-	☆356	☆200	☆113	☆14	☆58	-
	55318-10900	N	CHART チャート For BD2-PT	1	-	-	-	-	-	-	☆357	☆201	☆114	☆15	☆60	-
	*		CHART チャート For BS3	1	-	-	-	-	-	-	-	-	-	-	-	-
	55318-11100	1	CHART チャート For BS3	1	-	-	-	-	-	-	-	-	-	-	-	-
3	55318-01200		PLATE,name プレート L.H.	1	-	-	-	-	-	-	-	-	-	-	-	-
	55318-01300		PLATE,name プレート R.H.	1	-	-	-	-	-	-	-	-	-	-	-	-
4	55318-01400		PLATE,Mitsubishi プレート	1	-	-	-	-	-	-	-	-	-	-	-	-
5	55318-01500		PLATE,name プレート L.H.	1	-	-	-	-	-	-	-	-	-	-	-	-
	55318-01600		PLATE,name プレート R.H.	1	-	-	-	-	-	-	-	-	-	-	-	-
6	55318-01700		PLATE,name プレート L.H.	1	-	-	-	-	-	-	-	-	-	-	-	-
	55318-01800		PLATE,name プレート R.H.	1	-	-	-	-	-	-	-	-	-	-	-	-
7	55318-01900		PLATE,name プレート	1	-	-	-	-	-	-	-	-	-	-	-	-
8	55318-12100		PLATE,name プレート	1	-	-	-	-	-	-	-	-	-	-	-	-
9	55318-02200		PLATE,name プレート	1	-	-	-	-	-	-	-	-	-	-	-	-
10	55318-02300		PLATE,name プレート For BD2-PAT	1	-	-	-	-	-	-	-	-	-	-	-	-
11	55318-02400		PLATE,name プレート For BD2-PT	1	-	-	-	-	-	-	-	-	-	-	-	-
12	55318-02500		PLATE,name プレート For BS3	1	☆27	☆24	☆16	☆10	-	-	-	-	-	-	-	-
	55318-12500	3	PLATE,name プレート For BS3	1	-	-	-	-	-	-	-	-	-	-	-	-
13	55318-02600		PLATE,name プレート L.H.	1	-	-	-	-	-	-	-	-	-	-	-	-
	55318-02700		PLATE,name プレート R.H.	1	-	-	-	-	-	-	-	-	-	-	-	-
	55318-02800		PLATE,name プレート R.H.	1	-	-	-	-	-	-	-	-	-	-	-	-
	55318-02900		PLATE,name プレート L.H.	1	-	-	-	-	-	-	-	-	-	-	-	-
14	55318-03100		PLATE,name プレート L.H.	1	-	-	-	-	-	-	-	-	-	-	-	-
	55318-03200		PLATE,name プレート R.H.	1	-	-	-	-	-	-	-	-	-	-	-	-
15	58315-25900		PLATE,caution プレート	2	-	-	-	-	-	-	-	-	-	-	-	-
16	58818-21100		PLATE,caution プレート	1	-	-	-	-	-	-	-	-	-	-	-	-
17	58818-11300		PLATE,caution プレート	1	-	-	-	-	-	-	-	-	-	-	-	-
18	58818-11600		PLATE,caution プレート	1	-	-	-	-	-	-	-	-	-	-	-	-
19	58818-12800		PLATE,Mitsubishi プレート	1	-	-	-	-	-	-	-	-	-	-	-	-
20	00665-04064		RIVET リベット	4	-	-	-	-	-	-	-	-	-	-	-	-
21	*		PLATE,name プレート	1	-	-	-	-	-	-	-	-	-	-	-	-
22	05303-08600		LABEL ラベル	1	-	-	-	-	-	-	-	-	-	-	-	-

19 キャンピ
CANOPY

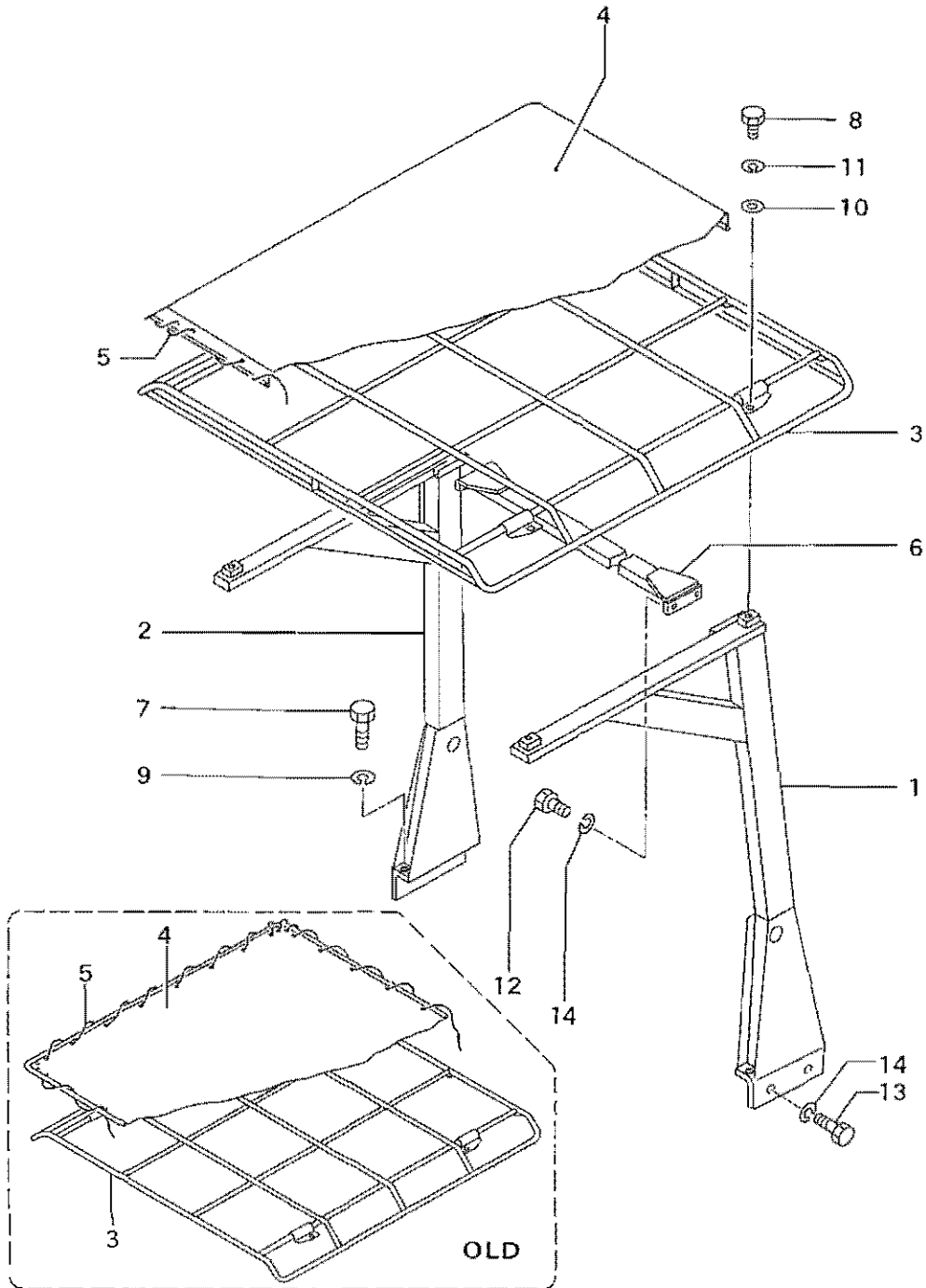

キャンピ
19 CANOPY

発番 REF. NO.	部品番号 PART NO.	互換性 R/P	部品名称・記事 DESCRIPTION	個数 QTY	BS3G適用号機 SERIAL NO.				BD2G適用号機 SERIAL NO.						
					F		S		P		S		SS		SSS
					DD	DPS	DD	DPS	DD	DPS	DD	DPS	DD	DPS	DD
1	55319-20100		SUPPORT サポート L.H.	1	-16	-10	-7	-5	-129	-120	-297	-156	-99	-11	-49
	*	3	SUPPORT サポート L.H.	1											
	55319-50100	1	SUPPORT サポート L.H.	1											
2	55319-20200		SUPPORT サポート R.H.	1	-16	-10	-7	-5	-129	-120	-297	-156	-99	-11	-49
	*	3	SUPPORT サポート R.H.	1											
	55319-50200	1	SUPPORT サポート R.H.	1											
3	55319-10300		FRAME フレーム	1	-☆18	-☆10	-☆8	-☆6	-☆137	-☆127	-☆313	-☆171	-☆101	-☆11	-☆57
	55319-20300	3	FRAME フレーム	1	-21	-18	-8	-7	-177	-166	-387	-206	-114	-14	-66
	55319-30300	N	FRAME フレーム	1	22-	19-	9-	8-	178-	167-	388-	207-	115-	15-	67-
4	55319-00400		CANVAS キャンバス	1	-21	-18	-8	-7	-177	-166	-387	-206	-114	-14	-66
	55319-10400	N	CANVAS キャンバス	1	22-	19-	9-	8-	178-	167-	388-	207-	115-	15-	67-
5	55319-00500		ROPE ロープ	1	-☆20	-☆10	-☆10	-☆8	-☆137	-☆127	-☆313	-☆171	-☆101	-☆11	-☆57
	55319-10500	3	ROPE ロープ	1											
6	55319-10600		PIPE パイプ	1											
7	F1155-20045		BOLT ボルト	4											
8	F1035-10020		BOLT ボルト	4											
9	F2515-20000		WASHER ワッシャ	4	-☆10	-☆5	-☆2	-☆3	-☆40	-☆28	-☆117	-☆74	-☆53	-☆2	-☆11
	F2515-20000		WASHER ワッシャ	8	☆11-	☆6-	☆3-	☆4-	☆41-	☆29-	☆118-	☆75-	☆54-	☆3-	☆12-
10	F2500-10000		WASHER ワッシャ	4											
11	F2515-10000		WASHER ワッシャ	4											
12	F1035-16030		BOLT ボルト	4											
13	F1035-16035		BOLT ボルト	4											
14	F2515-16000		WASHER ワッシャ	8											

ダンパ
21-1 DAMPER

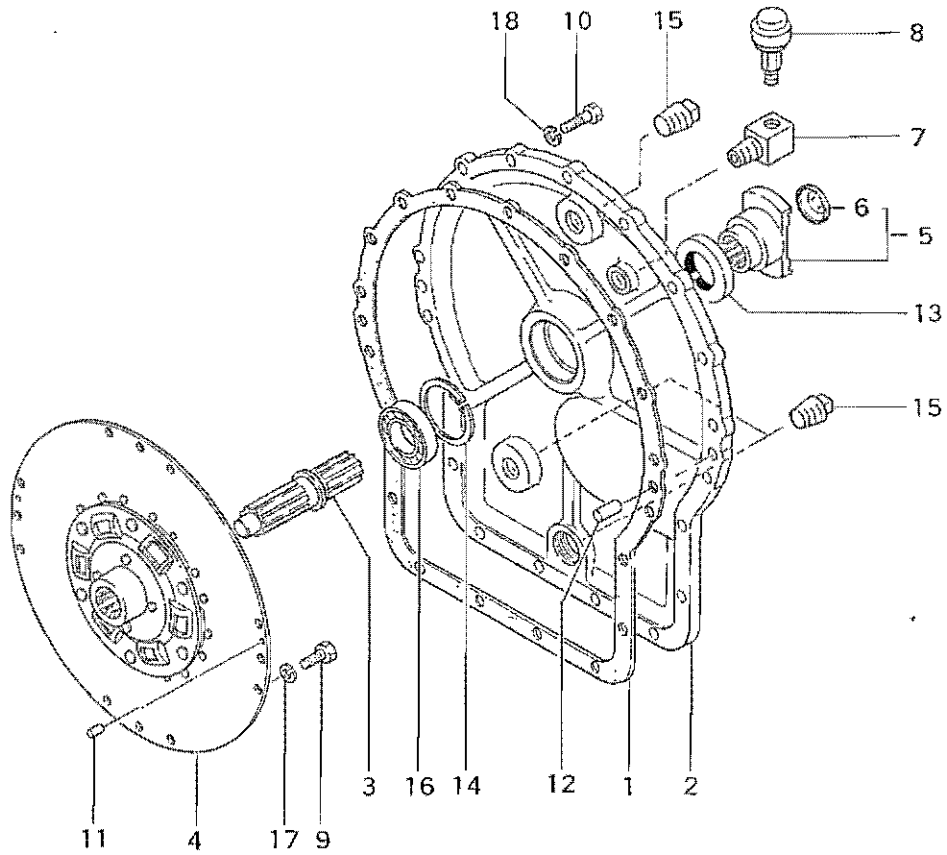

ダンパ
21-1 DAMPER

出番号 IF NO.	部品番号 PART NO.	互換性 R/P	部品名称・記事 DESCRIPTION	個数 QTY	BS3G適用号機 SERIAL NO.				BD2G適用号機 SERIAL NO.						
					F		S		P		S		SS		SSS
					DD	DPS	DD	DPS	DD	DPS	DD	DPS	DD	DPS	DD
1	55321-00200		GASKET ガasket	1	-		-		-		-		-		-
2	55322-00100		COVER カバー	1	-		-		-		-		-		-
3	55322-00200		SHAFT シャフト	1	-		-		-		-		-		-
4	58821-10800		DAMPER ダンパ	1	-		-		-		-		-		-
5	58526-10060		FLANGE フランジ	1	-		-		-		-		-		-
6	F5010-35000		PLUG プラグ	1	-		-		-		-		-		-
7	58654-06500		CONNECTOR コネクタ	1	-		-		-		-		-		-
8	05533-01900		BREATHER ブリーザ	1	-		-		-		-		-		-
9	F1035-08014		BOLT ボルト	12	-		-		-		-		-		-
10	F1035-10030		BOLT ボルト	19	-		-		-		-		-		-
11	F2846-06000		PIN ビン	2	-		-		-		-		-		-
12	F2846-12000		PIN ビン	2	-		-		-		-		-		-
13	F3012-04223		SEAL シール	1	-		-		-		-		-		-
14	F3202-06200		RING リング	1	-		-		-		-		-		-
15	F5006-26000		PLUG プラグ	3	-		-		-		-		-		-
16	F8006-06206		BEARING ベアリング	1	-		-		-		-		-		-
17	F2515-08000		WASHER ワッシャ	12	-		-		-		-		-		-
18	F2515-10000		WASHER ワッシャ	19	-		-		-		-		-		-

クラッチ (その1)
21-2 CLUTCH (Part-1)

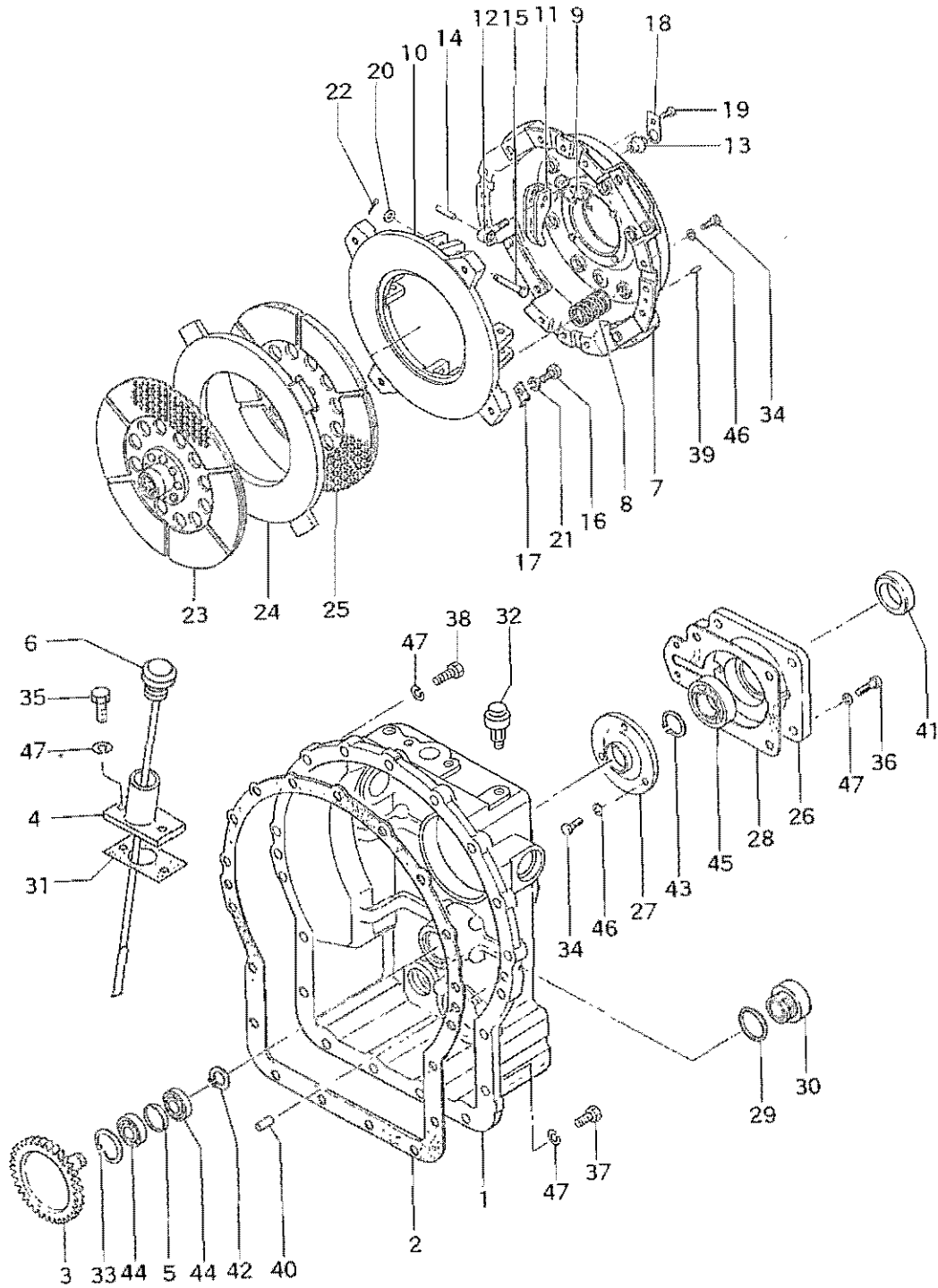

クラッチ (その1)
21-2 CLUTCH (Part-1)

引出番号 REF. NO.	部品番号 PART NO.	互換性 R/P	部品名称・記事 DESCRIPTION	個数 QTY	BS3G通用号機 SERIAL NO.				BD2G通用号機 SERIAL NO.							
					F		S		P		S		SS		SSS	
					DD	DPS	DD	DPS	DD	DPS	DD	DPS	DD	DPS	DD	
1	55321-20100		HOUSING ハウジング	1		-		-		-		-		-		-
2	55321-00200		GASKET ガスケット	1		-		-		-		-		-		-
3	55321-00400		GEAR ギヤ	1		-		-		-		-		-		-
4	55321-00600		FILLER フィラ	1		-		-		-		-		-		-
5	55321-01100		SPACER スペーサ	1		-		-		-		-		-		-
6	55321-01200		GAGE ゲージ	1		-		-		-		-		-		-
7-22	58321-10010		PLATE プレート	1		-		-		-		-		-		-
7	58321-05200		PLATE プレート	1		-		-		-		-		-		-
8	58321-05500		SPRING スプリング	12		-		-		-		-		-		-
9	58321-05600		SPRING スプリング	4		-		-		-		-		-		-
10	65421-00400		PLATE プレート	1		-		-		-		-		-		-
11	65421-00500		LEVER レバー	4		-		-		-		-		-		-
12	65421-00800		SUPPORT サポート	4		-		-		-		-		-		-
13	65421-00900		NUT ナット	4		-		-		-		-		-		-
14	65421-01000		PIN ピン	4		-		-		-		-		-		-
15	65421-01100		PIN ピン	4		-		-		-		-		-		-
16	65421-01200		BOLT ボルト	4		-		-		-		-		-		-
17	65421-01300		WASHER ワッシャ	4		-		-		-		-		-		-
18	65421-01400		PLATE プレート	4		-		-		-		-		-		-
19	65421-01500		BOLT ボルト	4		-		-		-		-		-		-
20	F2500-08000		WASHER ワッシャ	4		-		-		-		-		-		-
21	F2515-10000		WASHER ワッシャ	4		-		-		-		-		-		-
22	F2841-20015		PIN ピン	4		-		-		-		-		-		-
23	58321-02100		DISK ディスク	1		-		-		-		-		-		-
24	58321-02200		PLATE プレート	1		-		-		-		-		-		-
25	65421-00100		DISK ディスク	1		-		-		-		-		-		-
26	58321-12400		COVER カバー	1		-		-		-		-		-		-
27	58321-03100		COVER カバー	1		-		-		-		-		-		-
28	58321-04600		GASKET ガスケット	1		-		-		-		-		-		-
29	58316-02700		RING リング	1		-		-		-		-		-		-
30	*		PLUG プラグ	1		-		-		-		-		-		-
	58316-14200		PLUG プラグ	1		-		-		-		-		-		-
31	61361-06700		GASKET ガスケット	1		-		-		-		-		-		-
32	05533-01900		BREATHER ブリーザ	1		-		-		-		-		-		-
33	05616-10042		RING リング	1		-		-		-		-		-		-
34	F1035-08020		BOLT ボルト	15		-		-		-		-		-		-
35	F1035-10020		BOLT ボルト	2		-		-		-		-		-		-
36	F1035-10025		BOLT ボルト	4		-		-		-		-		-		-
37	F1035-10030		BOLT ボルト	6		-		-		-		-		-		-
38	F1035-10035		BOLT ボルト	13		-		-		-		-		-		-
39	F2846-06000		PIN ピン	2		-		-		-		-		-		-
40	F2846-12000		PIN ピン	2		-		-		-		-		-		-
41	F3019-03523		SEAL シール	1		-		-		-		-		-		-
42	F3200-02000		RING リング	1		-		-		-		-		-		-
43	F3200-03000		RING リング	1		-		-		-		-		-		-
44	F8004-06004		BEARING ベアリング	2		-		-		-		-		-		-
45	F8008-06206		BEARING ベアリング	1		-		-		-		-		-		-
46	F2515-08000		WASHER ワッシャ	15		-		-		-		-		-		-
47	F2515-10000		WASHER ワッシャ	25		-		-		-		-		-		-

クラッチ (その2)
21-3 CLUTCH (Part-2)

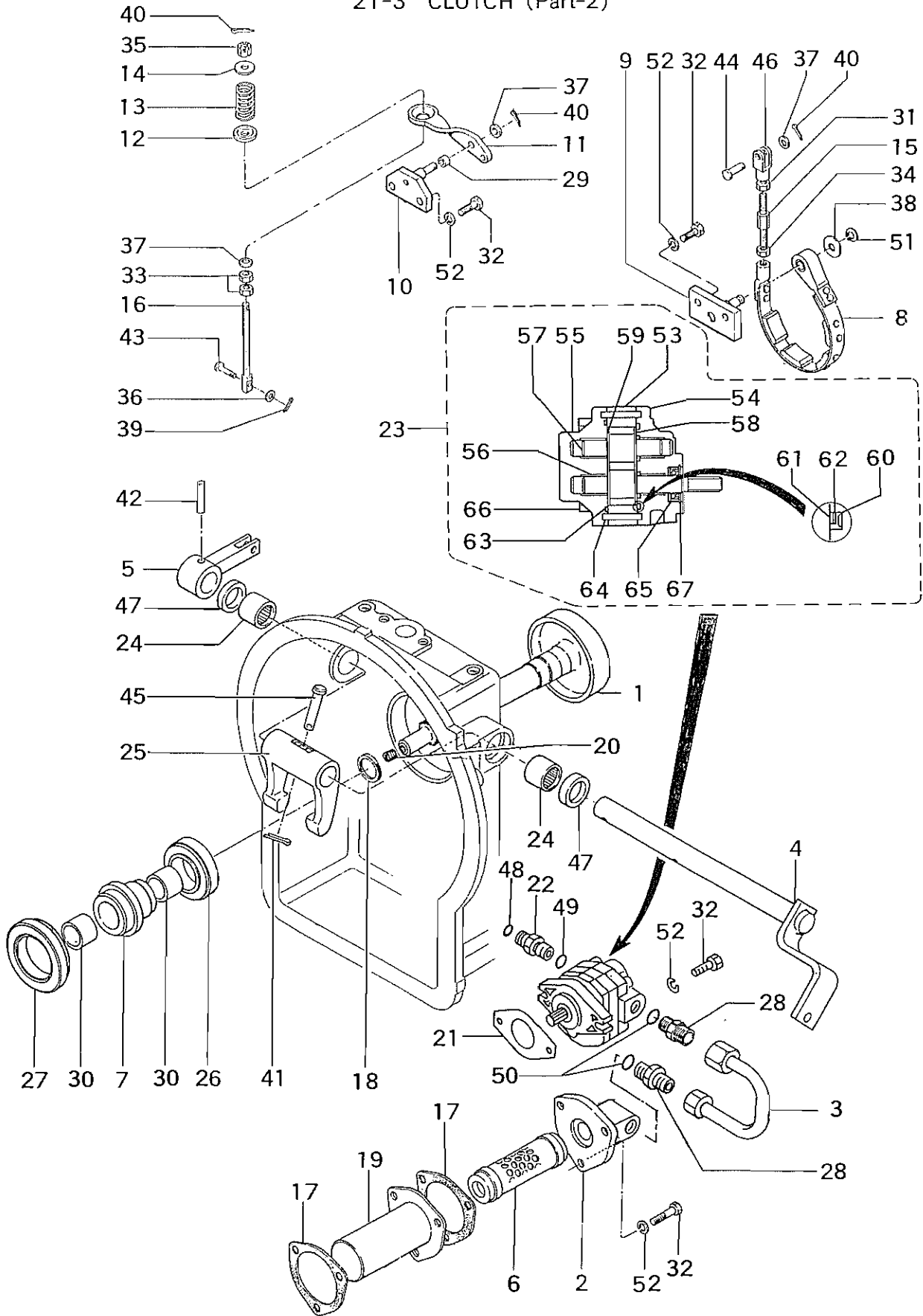

クラッチ (その2)
21-3 CLUTCH (Part-2)

出番号 EF NO.	部品番号 PART NO.	互換性 R/P	部品名称・記事 DESCRIPTION	個数 QTY	BS3G適用号機 SERIAL NO.				BD2G適用号機 SERIAL NO.							
					F		S		P		S		SS		SSS	
					DD	DPS	DD	DPS	DD	DPS	DD	DPS	DD	DPS	DD	
1	55321-00300		SHAFT シャフト	1		-		-		-		-		-		-
2	55321-00500		COVER カバー	1		-		-		-		-		-		-
3	55321-00700		PIPE パイプ	1		-		-		-		-		-		-
4	55321-10800		SHAFT シャフト	1		-		-		-		-		-		-
5	55321-00900		LEVER レバー	1		-		-		-		-		-		-
6	58321-02600		FILTER フィルタ	1		-		-		-		-		-		-
7	58321-02900		HUB ハブ	1		-		-		-		-		-		-
8	58321-03400		BAND バンド	1		-		-		-		-		-		-
9	58321-03500		SUPPORT サポート	1		-		-		-		-		-		-
10	58321-03600		SUPPORT サポート	1		-		-		-		-		-		-
11	58321-03700		LEVER レバー	1		-		-		-		-		-		-
12	58321-03800		SEAT シート	1		-		-		-		-		-		-
13	58321-03901		SPRING スプリング	1		-		-		-		-		-		-
14	58321-04000		SEAT シート	1		-		-		-		-		-		-
15	58321-04100		BOLT ボルト	1		-		-		-		-		-		-
16	58321-04200		BOLT ボルト	1		-		-		-		-		-		-
17	58321-04700		GASKET ガスケット	2		-		-		-		-		-		-
18	58321-05000		RING リング	1		-		-		-		-		-		-
19	58321-15100		CASE ケース	1		-		-		-		-		-		-
20	58521-10200		SCREW スクリュー	1		-		-		-		-		-		-
21	30425-71300		GASKET ガスケット	1		-		-		-		-		-		-
22	58853-16800		CONNECTOR コネクタ	1		-		-		-		-		-		-
23	60631-09400		PUMP ポンプ	1		-		-		-		-		-		-
24	64343-14500		BEARING ベアリング	2		-		-		-		-		-		-
25	67824-10700		LEVER レバー	1		-		-		-		-		-		-
	55321-01300	R	LEVER レバー	1		-		-		-		-		-		-
26	ME600-000		BEARING ベアリング	1		-		-		-		-		-		-
27	ME620-330		BEARING ベアリング	1		-		-		-		-		-		-
28	05573-22030		CONNECTOR コネクタ	2		-		-		-		-		-		-
29	05605-00808		BUSHING ブッシュ	1		-		-		-		-		-		-
30	05605-03025		BUSHING ブッシュ	2		-		-		-		-		-		-
31	09413-00800		LOCK ロック	1		-		-		-		-		-		-
32	F1035-10025		BOLT ボルト	9		-		-		-		-		-		-
33	F2305-08000		NUT ナット	2		-		-		-		-		-		-
34	F2325-08000		NUT ナット	1		-		-		-		-		-		-
35	F2335-08000		NUT ナット	1		-		-		-		-		-		-
36	F2500-06000		WASHER ワッシャ	1		-		-		-		-		-		-
37	F2500-08000		WASHER ワッシャ	3		-		-		-		-		-		-
38	F2500-12000		WASHER ワッシャ	1		-		-		-		-		-		-
39	F2841-16018		PIN ピン	1		-		-		-		-		-		-
40	F2841-20018		PIN ピン	3		-		-		-		-		-		-
41	F2841-30020		PIN ピン	1		-		-		-		-		-		-
42	F2850-08040		PIN ピン	1		-		-		-		-		-		-
43	F2855-06025		PIN ピン	1		-		-		-		-		-		-
44	F2855-08023		PIN ピン	1		-		-		-		-		-		-
45	F2855-10042		PIN ピン	1		-		-		-		-		-		-
46	F2926-08032		CLEVIS クレビス	1		-		-		-		-		-		-
47	F3012-02531		SEAL シール	2		-		-		-		-		-		-
48	F3150-01200		O-RING Oリング	1		-		-		-		-		-		-
49	F3150-01400		O-RING Oリング	1		-		-		-		-		-		-

(続) クラッチ (その2)
21-3 (Continued) CLUTCH (Part-2)

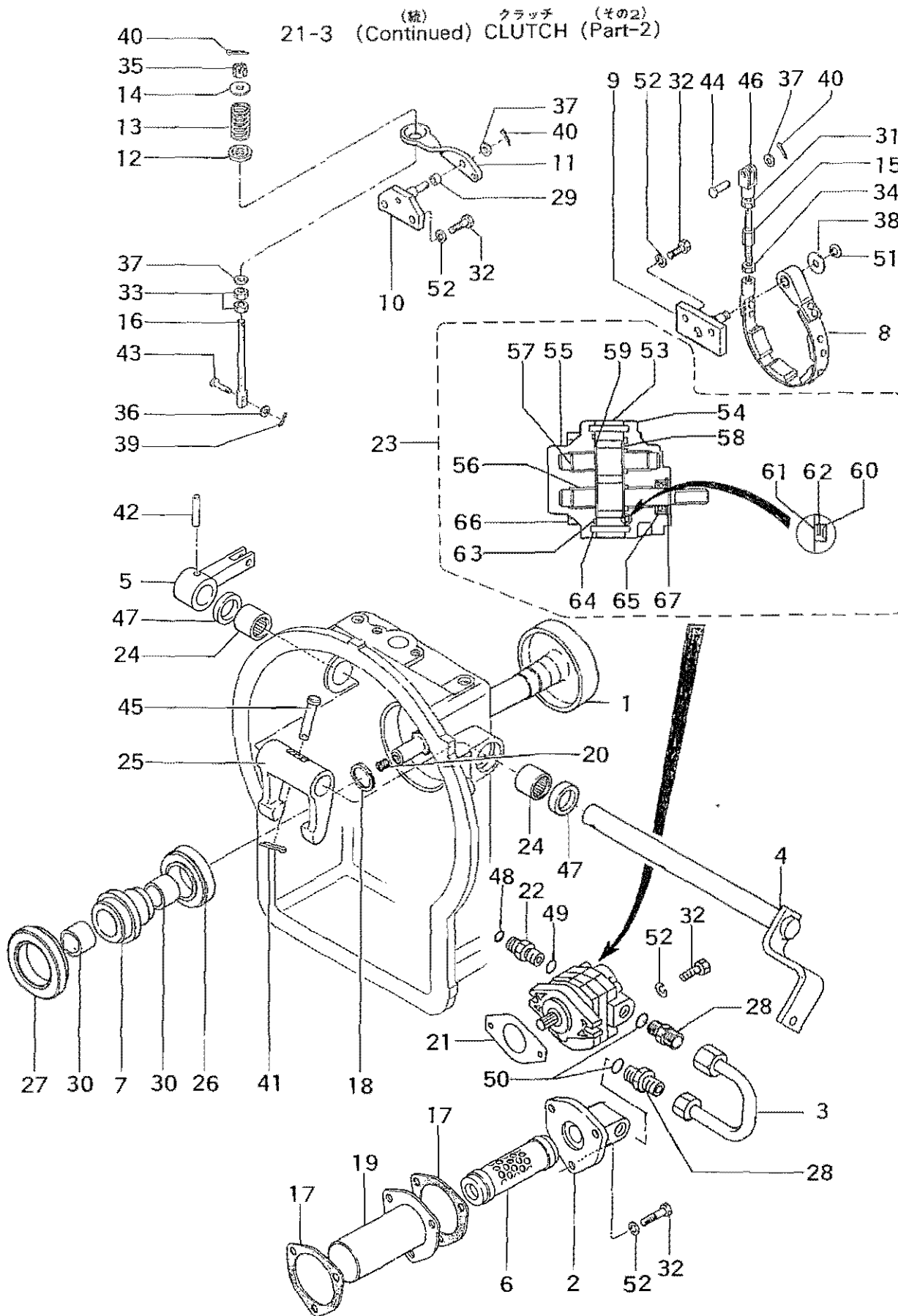

(続) クラッチ (その2)
 21-3 (Continued) CLUTCH (Part-2)

見出番号 EF. NO.	部品番号 PART NO.	互換性 R/P	部品名称・記事 DESCRIPTION	個数 QTY	BS3G適用号様 SERIAL NO.				BD2G適用号様 SERIAL NO.							
					F		S		P		S		SS		SSS	
					DD	DPS	DD	DPS	DD	DPS	DD	DPS	DD	DPS	DD	
50	F3150-02400		O-RING O リング	2		-		-		-		-		-		-
51	F3200-01200		RING リング	1		-		-		-		-		-		-
52	F2515-10000		WASHER ワッシャ	9		-		-		-		-		-		-
53	*		PLATE プレート	1		-		-		-		-		-		-
54	60631-02100		FLANGE フランジ	1		-		-		-		-		-		-
55	60631-02200		COVER カバー	1		-		-		-		-		-		-
56	*		GEAR ギヤ	1		-		-		-		-		-		-
57	*		GEAR ギヤ	1		-		-		-		-		-		-
58	60631-02300		PLATE プレート	1		-		-		-		-		-		-
59	60631-02400		PLATE プレート	1		-		-		-		-		-		-
60	60631-02500		SEAL シール	1		-		-		-		-		-		-
61	60631-02600		GASKET ガスケット	1		-		-		-		-		-		-
62	60631-02700		GASKET ガスケット	1		-		-		-		-		-		-
63	60631-02800		O-RING O リング	1		-		-		-		-		-		-
64	60631-02900		PIN ピン	2		-		-		-		-		-		-
65	60631-03100		SEAL シール	1		-		-		-		-		-		-
66	60631-03200		BOLT ボルト	4		-		-		-		-		-		-
67	60631-03300		RING リング	1		-		-		-		-		-		-
	60631-00048		GEAR SET ギヤ セット	1		-		-		-		-		-		-
			Consists of Ref.Nos.56,57 見出番号 56,57からなる													
	60631-00038		REPAIR KIT リペア キット	1		-		-		-		-		-		-
			Consists of Ref.Nos.60-63,65,67 見出番号 60-63,65,67からなる													

トランスミッション (その他)
22-1 TRANSMISSION (Part-1)

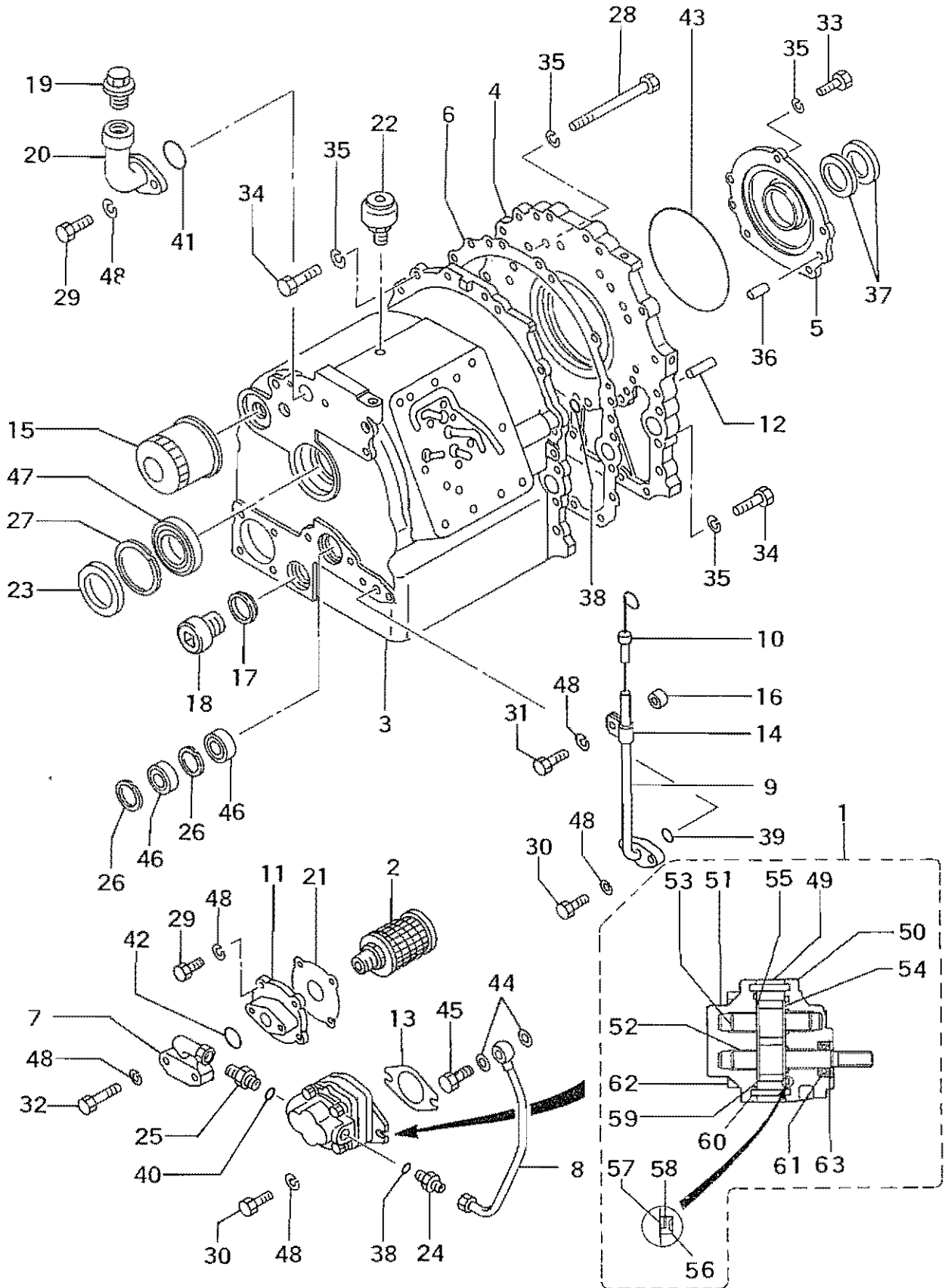

トランスミッション (その1)
22-1 TRANSMISSION (Part-1)

品番 NO	部品番号 PART NO.	互換性 R/P	部品名称・記事 DESCRIPTION	個数 QTY	BS3G通用号機 SERIAL NO.				BD2G通用号機 SERIAL NO.						
					F		S		P		S		SS		SSS
					DD	DPS	DD	DPS	DD	DPS	DD	DPS	DD	DPS	DD
1	55325-00010		PUMP ポンプ	1	-	-	-	-	-	-	-	-	-	-	-
2	55325-00020		STRAINER ストレーナ	1	-	-22	-	-8	-	-205	-	-223	-	-16	-
	91224-00050	G	STRAINER ストレーナ ㊟1.	1	-	23-	-	9-	-	206-	-	224-	-	17-	-
3	55325-20100		CASE ケース	1	-	-	-	-	-	-	-	-	-	-	-
4	55325-20200		COVER カバー	1	-	-	-	-	-	-	-	-	-	-	-
5	55325-12100		COVER カバー	1	-	-	-	-	-	-	-	-	-	-	-
6	55325-12200		GASKET ガスケット	1	-	-	-	-	-	-	-	-	-	-	-
7	55325-02400		PIPE パイプ	1	-	-22	-	-8	-	-205	-	-223	-	-16	-
	55325-12400	G	PIPE パイプ ㊟1.	1	-	23-	-	9-	-	206-	-	224-	-	17-	-
8	55325-12500		PIPE パイプ	1	-	-	-	-	-	-	-	-	-	-	-
9	55325-12600		PIPE パイプ	1	-	-	-	-	-	-	-	-	-	-	-
10	55325-12700		GAGE ゲージ	1	-	-	-	-	-	-	-	-	-	-	-
11	55325-02900		COVER カバー	1	-	-22	-	-8	-	-205	-	-223	-	-16	-
	91224-07500	G	COVER カバー ㊟1.	1	-	23-	-	9-	-	206-	-	224-	-	17-	-
12	55325-03100		PIN ピン	2	-	-	-	-	-	-	-	-	-	-	-
13	30425-71300		GASKET ガスケット	1	-	-	-	-	-	-	-	-	-	-	-
14	32336-09500		CLAMP クランプ	1	-	-	-	-	-	-	-	-	-	-	-
15	34540-01300		FILTER フィルタ	1	-	-	-	-	-	-	-	-	-	-	-
16	45187-71700		SPACER スパース	1	-	-	-	-	-	-	-	-	-	-	-
17	58316-02700		RING リング	1	-	-	-	-	-	-	-	-	-	-	-
18	*		PLUG プラグ	1	-	-	-	-	-	-	-	-	-	-	-
	58316-14200	1	PLUG プラグ	1	-	-	-	-	-	-	-	-	-	-	-
19	58326-02900		PLUG プラグ	1	-	-	-	-	-	-	-	-	-	-	-
20	69251-01300		FILLER フィラ	1	-	-	-	-	-	-	-	-	-	-	-
21	91224-03100		GASKET ガスケット	1	-	-	-	-	-	-	-	-	-	-	-
22	91224-06600		BREATHER ブリーザ	1	-	-	-	-	-	-	-	-	-	-	-
23	05564-60550		SEAL シール	1	-	-	-	-	-	-	-	-	-	-	-
24	05573-12030		CONNECTOR コネクタ	1	-	-	-	-	-	-	-	-	-	-	-
25	05573-22030		CONNECTOR コネクタ	1	-	-	-	-	-	-	-	-	-	-	-
26	05616-10042		RING リング	2	-	-	-	-	-	-	-	-	-	-	-
27	05616-10075		RING リング	1	-	-	-	-	-	-	-	-	-	-	-
28	F1155-12130		BOLT ボルト	9	-	-☆18	-	-☆8	-	-☆162	-	-☆201	-	-☆14	-
	F1035-12130	N	BOLT ボルト	9	-	☆19-	-	☆9-	-	☆103-	-	☆202-	-	☆15-	-
29	F1035-10020		BOLT ボルト	6	-	-	-	-	-	-	-	-	-	-	-
30	F1035-10025		BOLT ボルト	4	-	-	-	-	-	-	-	-	-	-	-
31	F1035-10040		BOLT ボルト	1	-	-	-	-	-	-	-	-	-	-	-
32	F1035-10045		BOLT ボルト	2	-	-	-	-	-	-	-	-	-	-	-
33	F1035-12020		BOLT ボルト	5	-	-	-	-	-	-	-	-	-	-	-
34	F1035-12030		BOLT ボルト	8	-	-	-	-	-	-	-	-	-	-	-
35	F2515-12000		WASHER ワッシャ	30	-	-	-	-	-	-	-	-	-	-	-
36	F2846-12000		PIN ピン	2	-	-	-	-	-	-	-	-	-	-	-
37	F3000-04022		SEAL シール	2	-	-	-	-	-	-	-	-	-	-	-
38	F3150-01400		O-RING Oリング	2	-	-	-	-	-	-	-	-	-	-	-
39	F3150-02200		O-RING Oリング	1	-	-	-	-	-	-	-	-	-	-	-
40	F3150-02400		O-RING Oリング	1	-	-	-	-	-	-	-	-	-	-	-
41	F3150-04000		O-RING Oリング	1	-	-	-	-	-	-	-	-	-	-	-
42	F3153-03000		O-RING Oリング	1	-	-22	-	-8	-	-205	-	-223	-	-16	-
	F3150-02200	N	O-RING Oリング	1	-	23-	-	9-	-	206-	-	224-	-	17-	-
43	F3153-15000		O-RING Oリング	1	-	-	-	-	-	-	-	-	-	-	-
44	F4202-16000		GASKET ガスケット	2	-	-	-	-	-	-	-	-	-	-	-

(続) トランスミッション (その1)
22-1 (Continued) TRANSMISSION (Part-1)

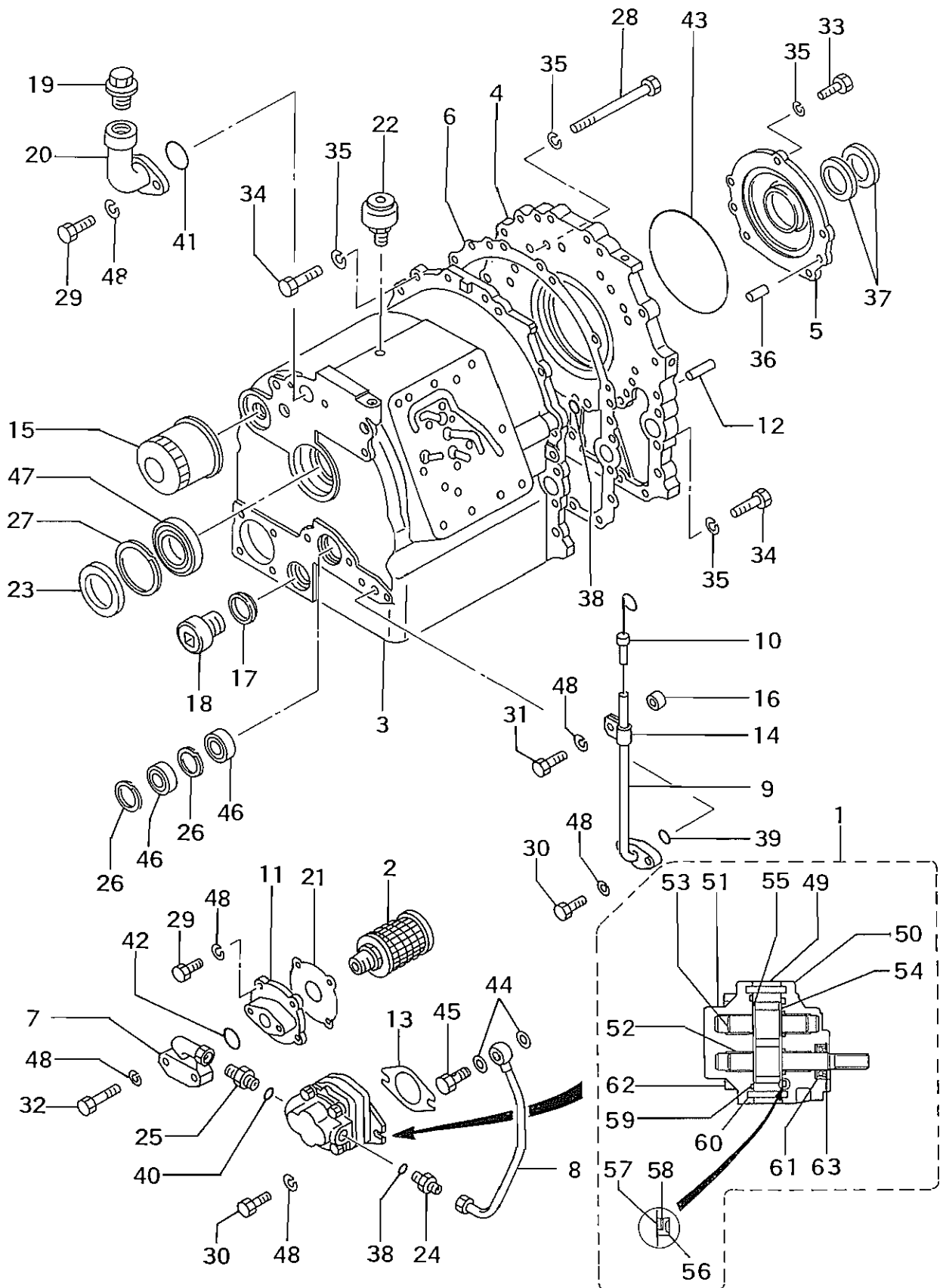

(続) トランスミッション (その1)
 22-1 (Continued) TRANSMISSION (Part-1)

見出番号 REF. NO.	部品番号 PART NO.	互換性 R/P	部品名称・記事 DESCRIPTION	個数 QTY	BS3G適用号機 SERIAL NO.				BD2G適用号機 SERIAL NO.						
					F		S		P		S		SS		SSS
					DD	DPS	DD	DPS	DD	DPS	DD	DPS	DD	DPS	DD
45	F4610-16000		BOLT ボルト	1	-	-	-	-	-	-	-	-	-	-	-
46	F8004-06004		BEARING ベアリング	2	-	-	-	-	-	-	-	-	-	-	-
47	F8004-06009		BEARING ベアリング	1	-	-	-	-	-	-	-	-	-	-	-
48	F2515-10000		WASHER ワッシャ	13	-	-	-	-	-	-	-	-	-	-	-
49	*		PLATE プレート	1	-	-	-	-	-	-	-	-	-	-	-
50	55325-04500		FLANGE フランジ	1	-	-	-	-	-	-	-	-	-	-	-
51	55325-04600		COVER カバー	1	-	-	-	-	-	-	-	-	-	-	-
52	*		GEAR ギヤ	1	-	-	-	-	-	-	-	-	-	-	-
53	*		GEAR ギヤ	1	-	-	-	-	-	-	-	-	-	-	-
54	55325-04700		PLATE プレート	1	-	-	-	-	-	-	-	-	-	-	-
55	55325-04800		PLATE プレート	1	-	-	-	-	-	-	-	-	-	-	-
56	*		SEAL シール	1	-	-	-	-	-	-	-	-	-	-	-
57	*		GASKET ガasket	1	-	-	-	-	-	-	-	-	-	-	-
58	*		GASKET ガasket	1	-	-	-	-	-	-	-	-	-	-	-
59	*		O-RING O リング	1	-	-	-	-	-	-	-	-	-	-	-
60	55325-04900		PIN ビン	2	-	-	-	-	-	-	-	-	-	-	-
61	*		SEAL シール	1	-	-	-	-	-	-	-	-	-	-	-
62	55325-05100		BOLT ボルト	4	-	-	-	-	-	-	-	-	-	-	-
63	*		RING リング	1	-	-	-	-	-	-	-	-	-	-	-
	55325-05300		GEAR SET ギヤ セット	1	-	-	-	-	-	-	-	-	-	-	-
	55325-05200		REPAIR KIT リペア キット	1	-	-	-	-	-	-	-	-	-	-	-
			Consists of Ref.Nos.52,53 見出番号 52,53からなる												
			Consists of Ref.Nos.56-59,61,63 見出番号 56-59,61,63からなる												
			※1.見出番号2,7,11,42と組で代替可 Substitutable as a set with Ref.Nos.2,7,11,42												

トランスミッション (その2)
22-2 TRANSMISSION (Part-2)

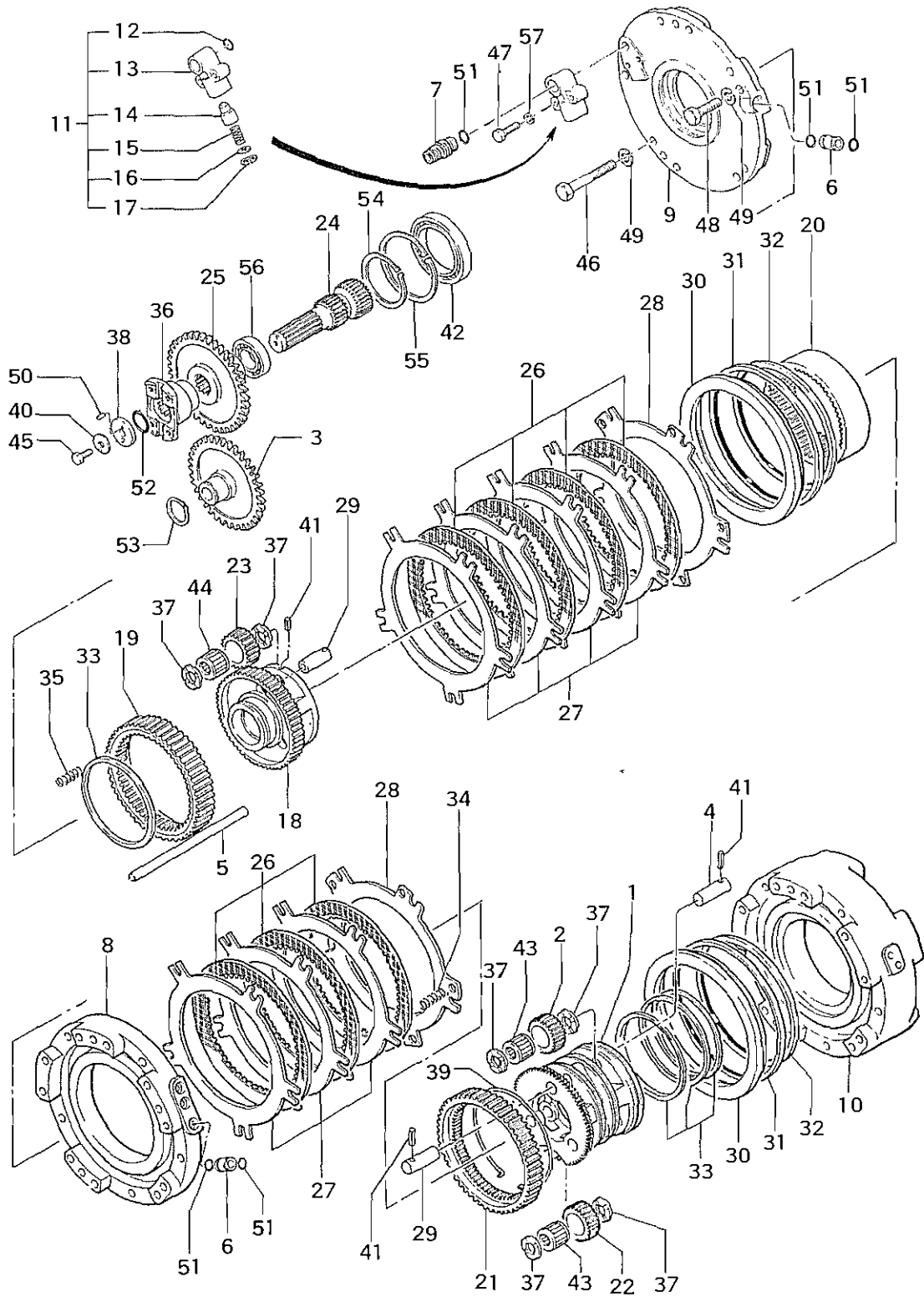

トランスミッション (その2)
22-2 TRANSMISSION (Part-2)

出荷号 IF. NO.	部品番号 PART NO.	互換性 R/P	部品名称・記事 DESCRIPTION	個数 QTY	BS3G通用号機 SERIAL NO.				BD2G通用号機 SERIAL NO.						
					F		S		P		S		SS		SSS
					DD	DPS	DD	DPS	DD	DPS	DD	DPS	DD	DPS	DD
1	55325-10400		CARRIER キャリヤ	1	-	☆20	-	☆8	-	☆180	-	☆221	-	☆15	-
	55325-20400	3	CARRIER キャリヤ	1	-		-		-		-		-		-
2	55325-00800		GEAR ギヤ	3	-		-		-		-		-		-
3	55325-01200		GEAR ギヤ	1	-		-		-		-		-		-
4	55325-11300		PIN ピン	3	-		-		-		-		-		-
5	55325-01700		PIN ピン	5	-		-		-		-		-		-
6	55325-11900		PIPE パイプ	4	-		-		-		-		-		-
7	55325-02300		SCREW スクリュ	1	-		-		-		-		-		-
8	55325-13200		HOUSING ハウジング	1	-	☆18	-	☆8	-	☆162	-	☆201	-	☆14	-
	55325-23200	N	HOUSING ハウジング	1	-	☆19	-	☆9	-	☆163	-	☆202	-	☆15	-
9	55325-13300		HOUSING ハウジング	1	-	☆18	-	☆8	-	☆162	-	☆201	-	☆14	-
	55325-13301	G	HOUSING ハウジング ☆1.	1	-	☆19	-	☆9	-	☆163	-	☆202	-	☆15	-
10	55325-03600		HOUSING ハウジング	1	-	☆18	-	☆8	-	☆162	-	☆201	-	☆14	-
	55325-13600	G	HOUSING ハウジング ☆2.	1	-	☆19	-	☆9	-	☆163	-	☆202	-	☆15	-
11	58822-10051		VALVE バルブ	1	-		-		-		-		-		-
12	F3150-01600		O-RING O リング	1	-		-		-		-		-		-
13	*		CASE ケース	1	-		-		-		-		-		-
14	51727-05803		VALVE バルブ	1	-		-		-		-		-		-
15	58822-16600		SPRING スプリング	1	-		-		-		-		-		-
16	F2500-08000		WASHER ワッシャ	1	-		-		-		-		-		-
17	F3202-01900		RING リング	1	-		-		-		-		-		-
18	58822-10800		CARRIER キャリヤ	1	-	☆20	-	☆8	-	☆180	-	☆221	-	☆15	-
	58822-20800	3	CARRIER キャリヤ	1	-		-		-		-		-		-
19	58822-11100		GEAR ギヤ	1	-		-		-		-		-		-
20	58822-11200		GEAR ギヤ	1	-		-		-		-		-		-
21	58822-11300		GEAR ギヤ	1	-		-		-		-		-		-
22	58822-11600		GEAR ギヤ	3	-		-		-		-		-		-
23	58822-11800		GEAR ギヤ	3	-		-		-		-		-		-
24	58822-11900		SHAFT シャフト	1	-		-		-		-		-		-
25	58822-22100		GEAR ギヤ	1	-		-		-		-		-		-
26	58822-22300		PLATE プレート	7	-		-		-		-		-		-
27	58822-12400		PLATE プレート	7	-		-		-		-		-		-
28	58822-12500		PLATE プレート	2	-		-		-		-		-		-
29	58822-12600		PIN ピン	6	-		-		-		-		-		-
30	58822-12900		PISTON ピストン	2	-		-		-		-		-		-
31	58822-13000		SEAL シール	2	-		-		-		-		-		-
32	58822-13100		SEAL シール	2	-		-		-		-		-		-
33	58822-13200		SEAL シール	4	-		-		-		-		-		-
34	58822-13500		SPRING スプリング	5	-		-		-		-		-		-
35	58822-13600		SPRING スプリング	5	-		-		-		-		-		-
36	58822-13800		FLANGE フランジ	1	-		-		-		-		-		-
37	58822-13900		WASHER ワッシャ	18	-		-		-		-		-		-
38	58822-14000		WASHER ワッシャ	1	-		-		-		-		-		-
39	58822-16500		RING リング	1	-		-		-		-		-		-
40	58822-09900		WASHER ワッシャ	1	-		-		-		-		-		-
41	05621-00200		PIN ピン	9	-		-		-		-		-		-
42	05640-06914		BEARING ベアリング	1	-		-		-		-		-		-
43	05643-01200		BEARING ベアリング	6	-		-		-		-		-		-
44	05643-01300		BEARING ベアリング	3	-		-		-		-		-		-
45	F1035-10020		BOLT ボルト	1	-		-		-		-		-		-

(続) トランスミッション (その2)
22-2 (Continued) TRANSMISSION (Part-2)

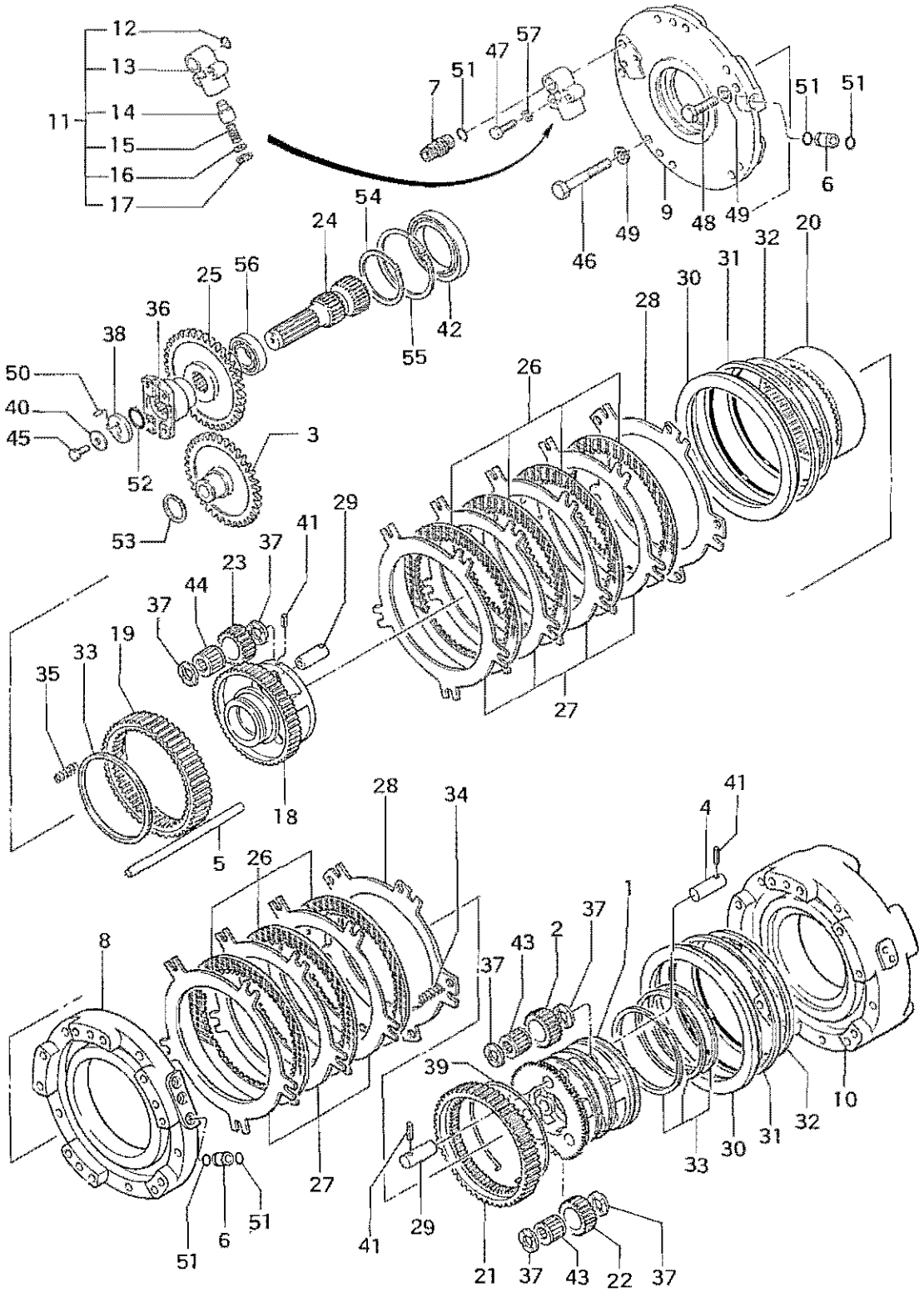

(続) トランスミッション (その2)
 22-2 (Continued) TRANSMISSION (Part-2)

見出番号 EF. NO.	部品番号 PART NO.	互換性 R/P	部品名称・記事 DESCRIPTION	個数 QTY	BS3G適用号機 SERIAL NO.				BD2G適用号機 SERIAL NO.						
					F		S		P		S		SS		SSS
					DD	DPS	DD	DPS	DD	DPS	DD	DPS	DD	DPS	DD
46	F1155-12090	N	BOLT ボルト	8	-	☆18	-	☆8	-	☆162	-	☆201	-	☆14	-
	F1035-12090		BOLT ボルト	8	-	☆19	-	☆9	-	☆163	-	☆203	-	☆15	-
47	F1035-08030		BOLT ボルト	2	-		-		-		-		-		-
48	F1155-12040	N	BOLT ボルト	1	-	☆18	-	☆8	-	☆162	-	☆201	-	☆14	-
	F1035-12040		BOLT ボルト	1	-	☆19	-	☆9	-	☆163	-	☆203	-	☆15	-
49	F2515-12000		WASHER ワッシャ	9	-		-		-		-		-		-
50	F2850-03008		PIN ビン	1	-		-		-		-		-		-
51	F3150-01400		O-RING O リング	8	-		-		-		-		-		-
52	F3150-02500		O-RING O リング	1	-		-		-		-		-		-
53	F3200-02000		RING リング	1	-		-		-		-		-		-
54	F3200-07000		RING リング	1	-		-		-		-		-		-
55	F3202-10000		RING リング	1	-		-		-		-		-		-
56	F8004-06006		BEARING ベアリング	1	-		-		-		-		-		-
57	F2515-08000		WASHER ワッシャ	2	-		-		-		-		-		-
			☆1.見出番号48と組で代替可 2.見出番号46及びグループ番号22-1見出 番号28と組で代替可 ☆1.Substitutable as a set with Ref.No.48 2.Substitutable as a set with Ref.No.46 & Group No.22-1 Ref.No.28												

トランスミッション (その3)
22-3 TRANSMISSION (Part-3)

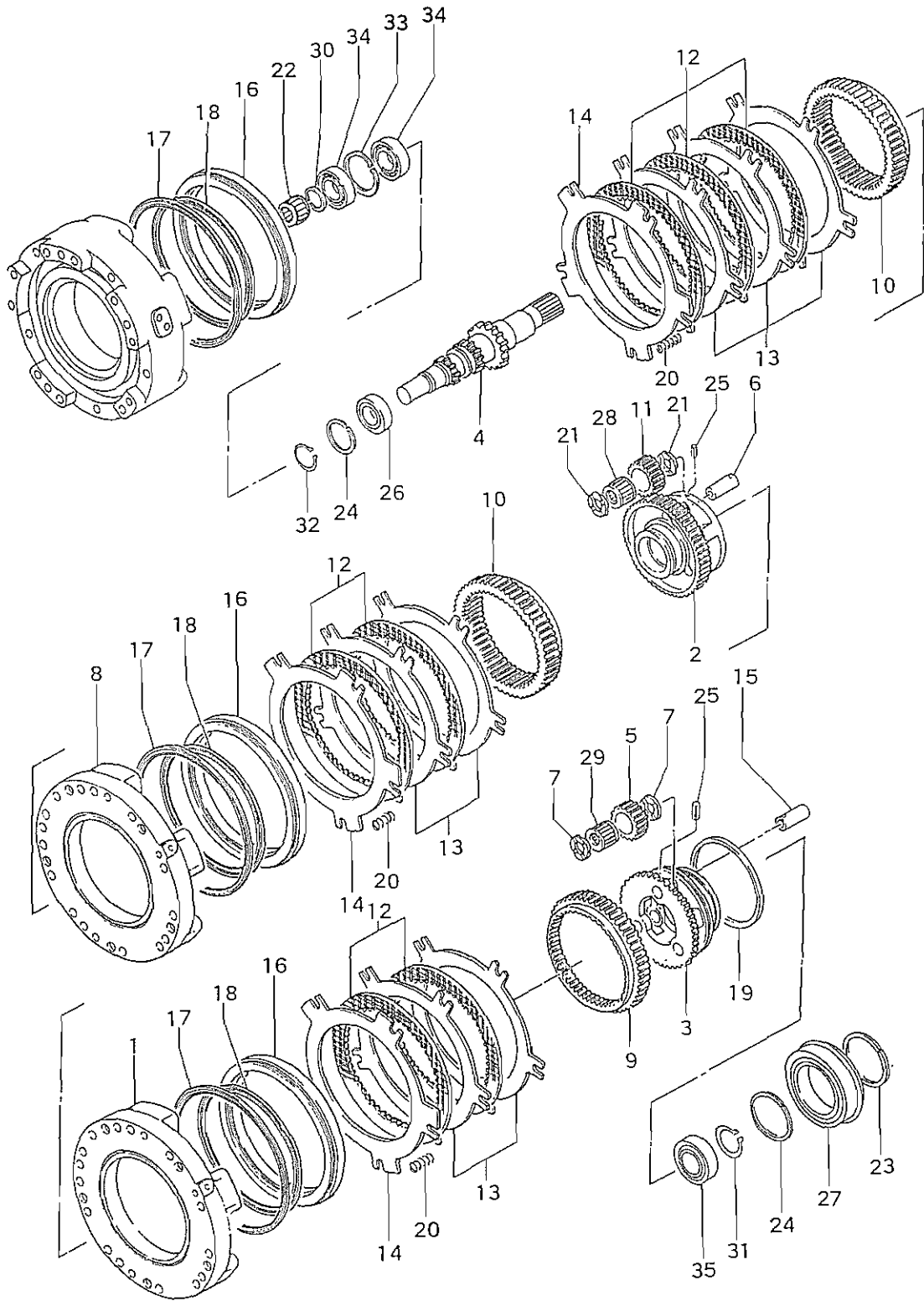

553017A

トランスミッション (その3)
22-3 TRANSMISSION (Part-3)

出番号 EF NO.	部品番号 PART NO.	互換性 R/P	部品名称・記事 DESCRIPTION	個数 QTY	BS3G適用号機 SERIAL NO.				BD2G適用号機 SERIAL NO.						
					F		S		P		S		SS		SSS
					DD	DPS	DD	DPS	DD	DPS	DD	DPS	DD	DPS	DD
1	55325-10300		HOUSING ハウジング	1	-	-	-	-	-	-	-	-	-	-	-
2	55325-10500		CARRIER キャリヤ	1	-	-☆20	-	-☆8	-	-☆162	-	-☆201	-	-☆14	-
	55325-20500	3	CARRIER キャリヤ	1	-	-	-	-	-	-	-	-	-	-	-
3	55325-10600		CARRIER キャリヤ	1	-	-☆20	-	-☆8	-	-☆162	-	-☆201	-	-☆14	-
	55325-20600	3	CARRIER キャリヤ	1	-	-	-	-	-	-	-	-	-	-	-
4	55325-00700		SHAFT シャフト	1	-	-	-	-	-	-	-	-	-	-	-
5	55325-01100		GEAR ギヤ	3	-	-	-	-	-	-	-	-	-	-	-
6	55325-01400		PIN ピン	3	-	-	-	-	-	-	-	-	-	-	-
7	55325-01600		WASHER ワッシャ	6	-	-	-	-	-	-	-	-	-	-	-
8	55325-03500		HOUSING ハウジング	1	-	-	-	-	-	-	-	-	-	-	-
9	58822-11300		GEAR ギヤ	1	-	-	-	-	-	-	-	-	-	-	-
10	58822-11400		GEAR ギヤ	2	-	-	-	-	-	-	-	-	-	-	-
11	58822-11700		GEAR ギヤ	3	-	-	-	-	-	-	-	-	-	-	-
12	58822-22300		PLATE プレート	7	-	-	-	-	-	-	-	-	-	-	-
13	58822-12400		PLATE プレート	7	-	-	-	-	-	-	-	-	-	-	-
14	58822-12500		PLATE プレート	3	-	-	-	-	-	-	-	-	-	-	-
15	58822-12800		PIN ピン	3	-	-	-	-	-	-	-	-	-	-	-
16	58822-12900		PISTON ピストン	3	-	-	-	-	-	-	-	-	-	-	-
17	58822-13000		SEAL シール	3	-	-	-	-	-	-	-	-	-	-	-
18	58822-13100		SEAL シール	3	-	-	-	-	-	-	-	-	-	-	-
19	58822-13200		SEAL シール	1	-	-	-	-	-	-	-	-	-	-	-
20	58822-13500		SPRING スプリング	15	-	-	-	-	-	-	-	-	-	-	-
21	58822-13900		WASHER ワッシャ	6	-	-	-	-	-	-	-	-	-	-	-
22	44011-48100		BEARING ベアリング	1	-	-	-	-	-	-	-	-	-	-	-
23	05615-10080		RING リング	1	-	-	-	-	-	-	-	-	-	-	-
24	05616-10068		RING リング	2	-	-	-	-	-	-	-	-	-	-	-
25	05621-00200		PIN ピン	6	-	-	-	-	-	-	-	-	-	-	-
26	05640-06909		BEARING ベアリング	1	-	-	-	-	-	-	-	-	-	-	-
27	05641-05800		BEARING ベアリング	1	-	-	-	-	-	-	-	-	-	-	-
28	05643-01100		BEARING ベアリング	3	-	-	-	-	-	-	-	-	-	-	-
29	05643-06400		BEARING ベアリング	3	-	-	-	-	-	-	-	-	-	-	-
30	F3200-03000		RING リング	1	-	-	-	-	-	-	-	-	-	-	-
31	F3200-04000		RING リング	1	-	-	-	-	-	-	-	-	-	-	-
32	F3200-04500		RING リング	1	-	-	-	-	-	-	-	-	-	-	-
33	F3202-05500		RING リング	1	-	-	-	-	-	-	-	-	-	-	-
34	F8004-06006		BEARING ベアリング	2	-	-	-	-	-	-	-	-	-	-	-
35	F8004-06008		BEARING ベアリング	1	-	-	-	-	-	-	-	-	-	-	-

ユニバーサル ジョイント
24 UNIVERSAL JOINT

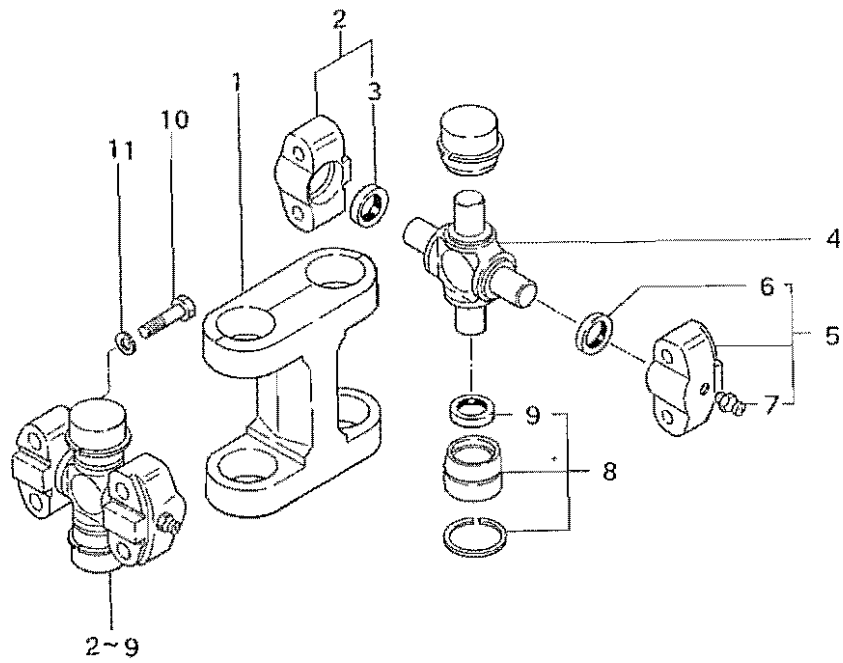

ユニバーサル ジョイント
24 UNIVERSAL JOINT

出荷号 F. NO.	部品番号 PART NO.	互換性 R/P	部品名称・記事 DESCRIPTION	個数 QTY	BS3G適用号機 SERIAL NO.		BD2G適用号機 SERIAL NO.										
					F		S		P		S		SS		SSS		
					DD	DPS	DD	DPS	DD	DPS	DD	DPS	DD	DPS	DD		
1-9	55324-00010		UNIVERSAL JOINT ASSY. ユニバーサル ジョイント アセンブリ	1													
1	58324-70700		YOKE ヨーク	1													
2	58624-00020		BEARING ASSY. <i>SL0150</i> ベアリング アセンブリ	2													
3	58123-04700		CORK コルク	2													
4	58123-14400		SPIDER スパイダ	2													
5	58624-00030		BEARING ASSY. ベアリング アセンブリ	2													
6	58123-04700		CORK コルク	2													
7	MS520150		NIPPLE ニップル	2													
8	58324-00010		BEARING ASSY. ベアリング アセンブリ	4													
9	58123-04700		CORK コルク	4													
10	05978-08032		BOLT ボルト	8													
11	F2515-08000		WASHER ワッシャ	8													

トランスミッション (その1)
26-1 TRANSMISSION (Part-1)

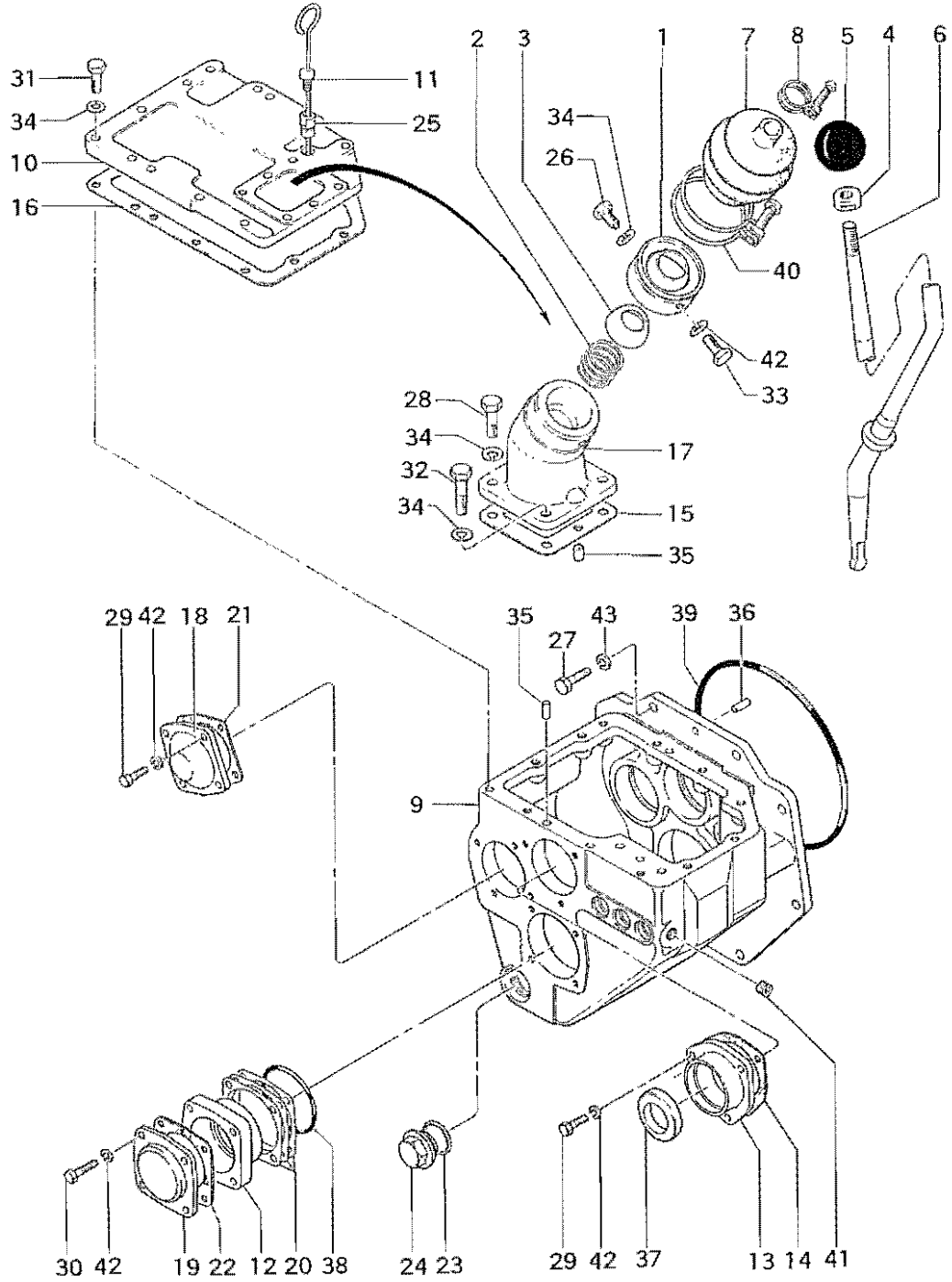

トランスミッション (その1)
26-1 TRANSMISSION (Part-1)

出番号 EF NO.	部品番号 PART NO.	互換性 R/F	部品名称・記事 DESCRIPTION	個数 QTY	BS3G通用号機 SERIAL NO.				BD2G通用号機 SERIAL NO.							
					F		S		P		S		SS	SSS		
					DD	DPS	DD	DPS	DD	DPS	DD	DPS	DD	DPS	DD	
1	61326-08200		COVER カバー	1		-		-		-		-		-		-
2	10007-00500		SPRING スプリング	1		-		-		-		-		-		-
3	10007-00600		RETAINER リテーナ	1		-		-		-		-		-		-
4	44416-31800		NUT ナット	1		-		-		-		-		-		-
5	51776-02900		KNOB ノブ	1		-		-		-		-		-		-
6	55326-20200		LEVER レバー	1		-		-		-		-		-		-
7	58526-11800		COVER カバー	1		-		-		-		-		-		-
8	F4300-02800		CLAMP クランプ	1		-		-		-		-		-		-
9	55326-00300		HOUSING ハウジング	1		-		-		-		-		-		-
10	55326-00400		COVER カバー	1		-		-		-		-		-		-
11	55326-10500		GAGE ゲージ	1		-		-		-		-		-		-
12	58626-04300		CAGE ケージ	1		-		-		-		-		-		-
13	58626-04400		COVER カバー	1		-		-		-		-		-		-
14	58626-05000		GASKET ガスケット	1		-		-		-		-		-		-
15	58626-05400		GASKET ガスケット	1		-		-		-		-		-		-
16	58626-05800		GASKET ガスケット	1		-		-		-		-		-		-
17	58526-20600		CASE ケース	1		-		-		-		-		-		-
18	58226-12200		COVER カバー	1		-		-		-		-		-		-
19	58226-12300		COVER カバー	1		-		-		-		-		-		-
20	58226-13500		SHIM シム	2		-		-		-		-		-		-
21	58226-13800		GASKET ガスケット	1		-		-		-		-		-		-
22	58226-13900		GASKET ガスケット	1		-		-		-		-		-		-
23	58316-02700		RING リング	1		-		-		-		-		-		-
24	*		PLUG プラグ	1		-		-		-		-		-		-
	58316-14200	1	PLUG プラグ	1		-		-		-		-		-		-
25	58321-14400		PIPE パイプ	1		-		-		-		-		-		-
26	61326-08300		GUIDE ガイド	1		-		-		-		-		-		-
27	05965-12030		BOLT ボルト	7		-		-		-		-		-		-
28	05965-10030		BOLT ボルト	2		-		-		-		-		-		-
29	F1035-08020		BOLT ボルト	7		-		-		-		-		-		-
30	F1035-08035		BOLT ボルト	4		-		-		-		-		-		-
31	F1035-10030		BOLT ボルト	10		-		-		-		-		-		-
32	F1035-10040		BOLT ボルト	2		-		-		-		-		-		-
33	F1035-08012		BOLT ボルト	1		-		-		-		-		-		-
34	F2515-10000		WASHER ワッシャ	15		-		-		-		-		-		-
35	F2846-10000		PIN ビン	4		-		-		-		-		-		-
36	F2846-12000		PIN ビン	1		-		-		-		-		-		-
37	F3015-04223		SEAL シール	1		-		-		-		-		-		-
38	F3153-08000		O-RING O リング	1		-		-		-		-		-		-
39	F3153-24000		O-RING O リング	1		-		-		-		-		-		-
40	F4300-07701		CLAMP クランプ	1		-		-		-		-		-		-
41	F5005-17000		PLUG プラグ	1		-		-		-		-		-		-
42	F2515-08000		WASHER ワッシャ	13		-		-		-		-		-		-
43	F2515-12000		WASHER ワッシャ	7		-		-		-		-		-		-

トランスミッション (その2)
26-2 TRANSMISSION (Part-2)

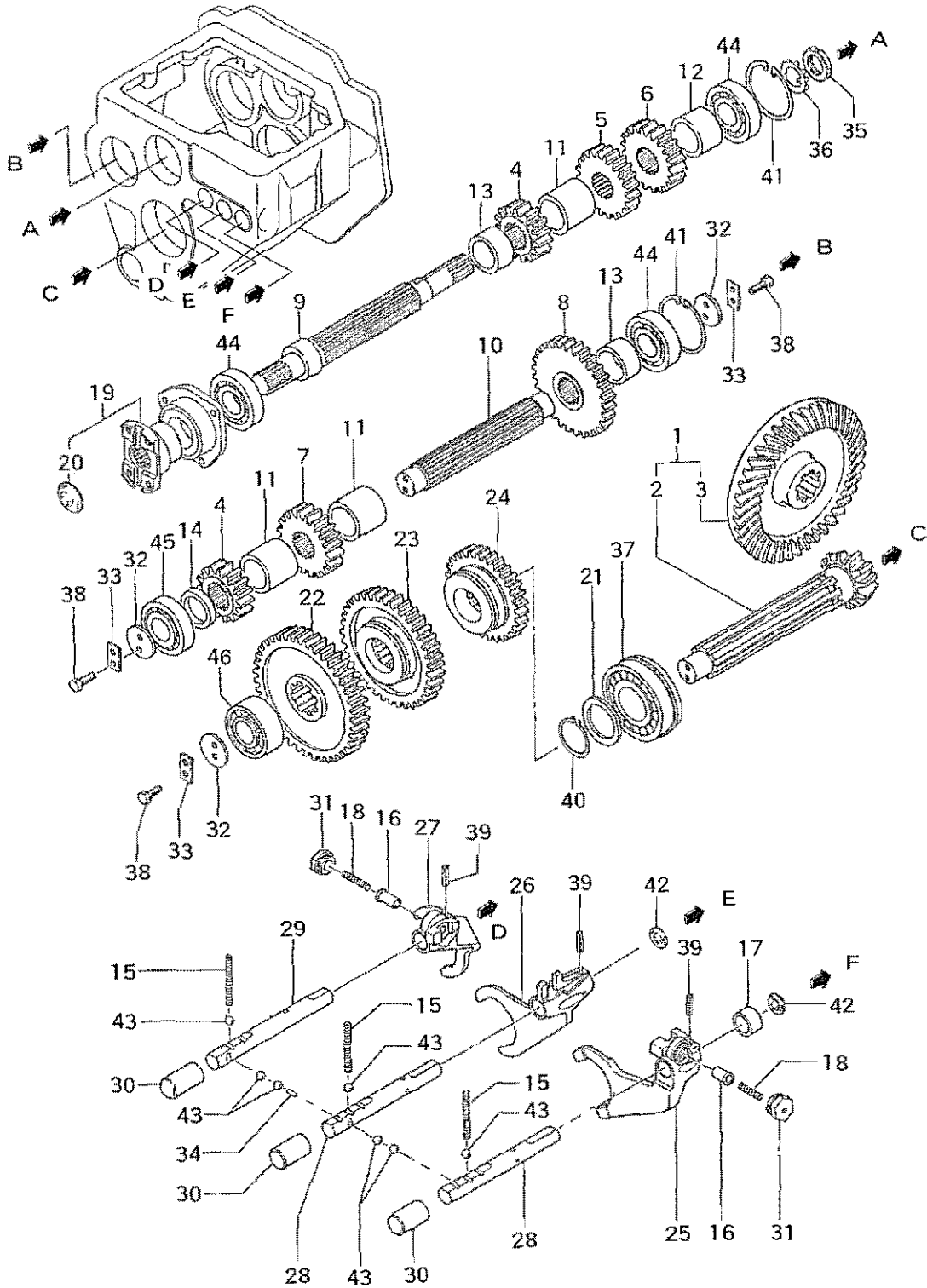

トランスミッション (その2)
26-2 TRANSMISSION (Part-2)

見出番号 REF. NO.	部品番号 PART NO.	互換性 R/P	部品名称・記事 DESCRIPTION	個数 QTY	BS3G通用号機 SERIAL NO.				BD2G通用号機 SERIAL NO.							
					F		S		P		S		SS		SSS	
					DD	DPS	DD	DPS	DD	DPS	DD	DPS	DD	DPS	DD	
1	55326-00020		BEVEL GEAR SET ベベル ギヤ セット	1		-		-		-		-		-		-
2	*		SHAFT シャフト	1		-		-		-		-		-		-
3	*		GEAR ギヤ	1		-		-		-		-		-		-
4	58626-02601		GEAR ギヤ	2		-		-		-		-		-		-
5	58626-02701		GEAR ギヤ	1		-		-		-		-		-		-
6	58626-02800		GEAR ギヤ	1		-		-		-		-		-		-
7	58626-02901		GEAR ギヤ	1		-		-		-		-		-		-
8	58626-03001		GEAR ギヤ	1		-		-		-		-		-		-
9	58626-03400		SHAFT シャフト	1		-		-		-		-		-		-
10	58626-03500		SHAFT シャフト	1		-		-		-		-		-		-
11	58626-04600		SPACER スペーサ	3		-		-		-		-		-		-
12	58626-04700		SPACER スペーサ	1		-		-		-		-		-		-
13	58626-04800		SPACER スペーサ	2		-		-		-		-		-		-
14	58626-04900		SPACER スペーサ	1		-		-		-		-		-		-
15	58626-05500		SPRING スプリング	3		-		-		-		-		-		-
16	58626-05600		PLUNGER ブランジャ	2		-		-		-		-		-		-
17	58626-06001		COLLAR カラー	1		-		-		-		-		-		-
18	58626-06100		SPRING スプリング	2		-		-		-		-		-		-
19	58526-10061		FLANGE フランジ	1		-		-		-		-		-		-
20	F5010-35000		PLUG プラグ	1		-		-		-		-		-		-
21	58526-10801		SPACER スペーサ	1		-		-		-		-		-		-
22	58526-10901		GEAR ギヤ	1		-		-		-		-		-		-
23	58526-11001		GEAR ギヤ	1		-		-		-		-		-		-
24	58526-11101		GEAR ギヤ	1		-		-		-		-		-		-
25	58526-11200		FORK フォーク	1		-		-		-		-		-		-
26	58526-21300		FORK フォーク	1		-		-		-		-		-		-
27	58526-11400		FORK フォーク	1		-		-		-		-		-		-
28	58526-11600		RAIL レール	2		-		-		-		-		-		-
29	58526-11700		RAIL レール	1		-		-		-		-		-		-
30	58526-11900		PLUG プラグ	3		-		-		-		-		-		-
31	58526-12201		RETAINER リテーナ	2		-		-		-		-		-		-
32	58226-02701		WASHER ワッシャ	3		-		-		-		-		-		-
33	58226-02800		LOCK ロック	3		-		-		-		-		-		-
34	10007-02600		PIN ピン	1		-		-		-		-		-		-
35	00210-27010		NUT ナット	1		-		-		-		-		-		-
36	00305-27010		WASHER ワッシャ	1		-		-		-		-		-		-
37	05645-00500		BEARING ベアリング	1		-		-		-		-		-		-
38	F1035-08020		BOLT ボルト	6		-		-		-		-		-		-
39	F2850-08032		PIN ピン	3		-		-		-		-		-		-
40	F3200-04200		RING リング	1		-		-		-		-		-		-
41	F3202-07200		RING リング	2		-		-		-		-		-		-
42	F5010-22000		PLUG プラグ	2		-		-		-		-		-		-
43	F8000-11000		STEEL スチール	7		-		-		-		-		-		-
44	F8010-06306		BEARING ベアリング	3		-		-		-		-		-		-
45	F8033-00306		BEARING ベアリング	1		-		-		-		-		-		-
46	F8048-05306		BEARING ベアリング	1		-		-		-		-		-		-

トランスファ
27 TRANSFER

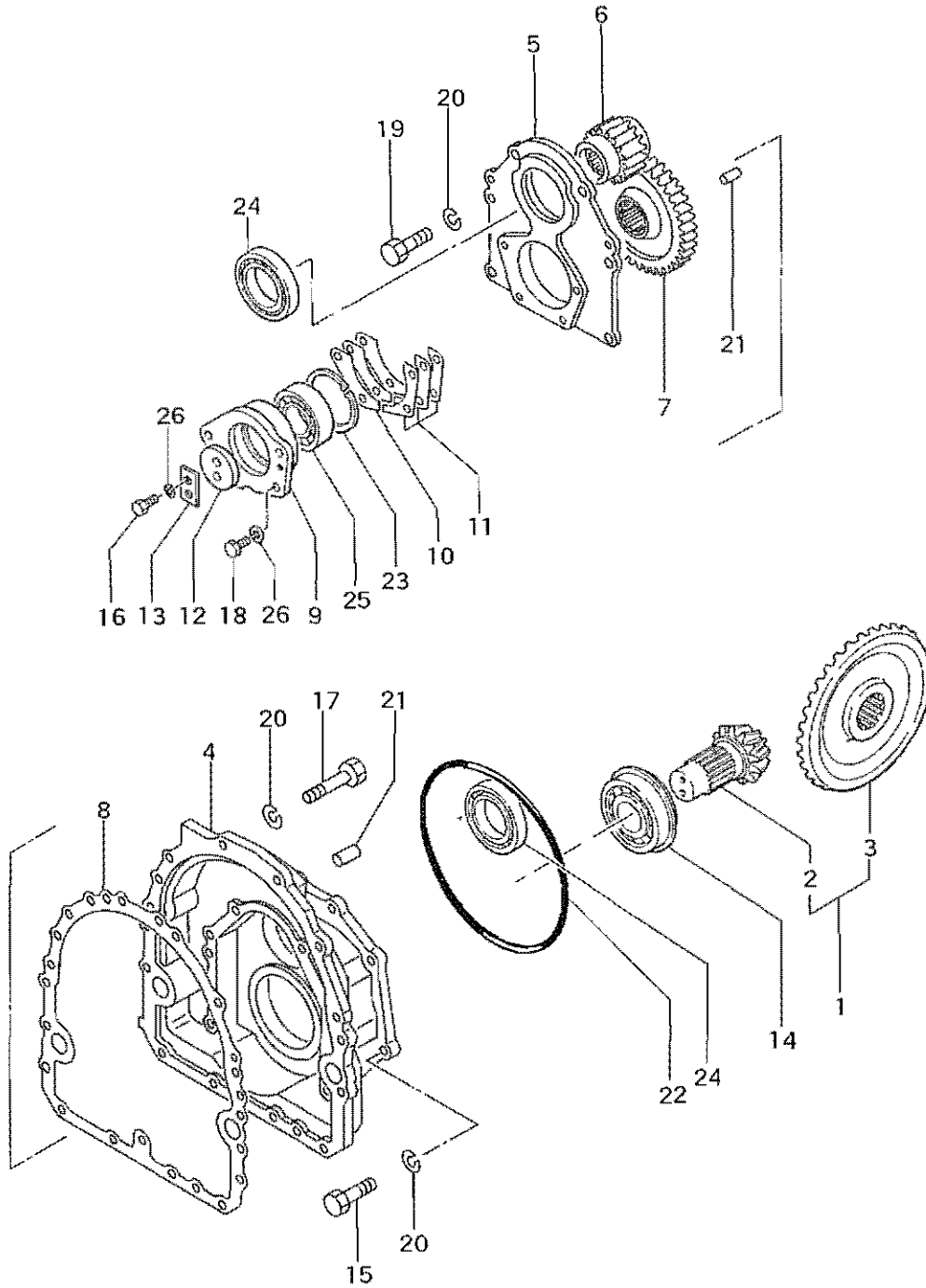

トランスファ
27 TRANSFER

出巻号 EF. NO.	部品番号 PART NO.	互換性 R/P	部品名称・記事 DESCRIPTION	個数 QTY	BS3G適用号機 SERIAL NO.				BD2G適用号機 SERIAL NO.						
					F		S		P		S		SS		SSS
					DD	DPS	DD	DPS	DD	DPS	DD	DPS	DD	DPS	DD
1	55327-00010		BEVEL GEAR SET ベベル ギヤ セット	1	-	-	-	-	-	-	-	-	-	-	-
2	*		PINION ビニオン	1	-	-	-	-	-	-	-	-	-	-	-
3	*		GEAR ギヤ	1	-	-	-	-	-	-	-	-	-	-	-
4	55327-10100		CASE ケース	1	-	-	-	-	-	-	-	-	-	-	-
5	55327-10200		COVER カバー	1	-	-	-	-	-	-	-	-	-	-	-
6	55327-10300		GEAR ギヤ	1	-	-	-	-	-	-	-	-	-	-	-
7	55327-10400		GEAR ギヤ	1	-	-	-	-	-	-	-	-	-	-	-
8	55325-12200		GASKET ガasket	1	-	-	-	-	-	-	-	-	-	-	-
9	58827-10600		CAGE ケージ	1	-	-	-	-	-	-	-	-	-	-	-
10	58827-10900		SHIM シム	1	-	-	-	-	-	-	-	-	-	-	-
11	58827-11000		SHIM シム	1	-	-	-	-	-	-	-	-	-	-	-
12	58001-03400		WASHER ワッシャ	1	-	-	-	-	-	-	-	-	-	-	-
13	58001-06200		LOCK ロック	1	-	-	-	-	-	-	-	-	-	-	-
14	05645-03000		BEARING ベアリング	1	-	-	-	-	-	-	-	-	-	-	-
15	05965-12030		BOLT ボルト	8	-	-	-	-	-	-	-	-	-	-	-
16	F1035-10020		BOLT ボルト	2	-	-	-	-	-	-	-	-	-	-	-
17	F1035-12060		BOLT ボルト	12	-	-	-	-	-	-	-	-	-	-	-
18	F1035-10025		BOLT ボルト	4	-	-	-	-	-	-	-	-	-	-	-
19	F1035-12025		BOLT ボルト	6	-	-	-	-	-	-	-	-	-	-	-
20	F2515-12000		WASHER ワッシャ	26	-	-	-	-	-	-	-	-	-	-	-
21	F2846-12000		PIN ピン	3	-	-	-	-	-	-	-	-	-	-	-
22	F3153-24000		O-RING Oリング	1	-	-	-	-	-	-	-	-	-	-	-
23	F3202-08000		RING リング	1	-	-	-	-	-	-	-	-	-	-	-
24	F8006-06209		BEARING ベアリング	2	-	-	-	-	-	-	-	-	-	-	-
25	F8045-22208		BEARING ベアリング	1	-	-	-	-	-	-	-	-	-	-	-
26	F2515-10000		WASHER SPRING ワッシャ スプリング	6	-	-	-	-	-	-	-	-	-	-	-

コントロールバルブアセンブリ
28 CONTROL VALVE ASSY.

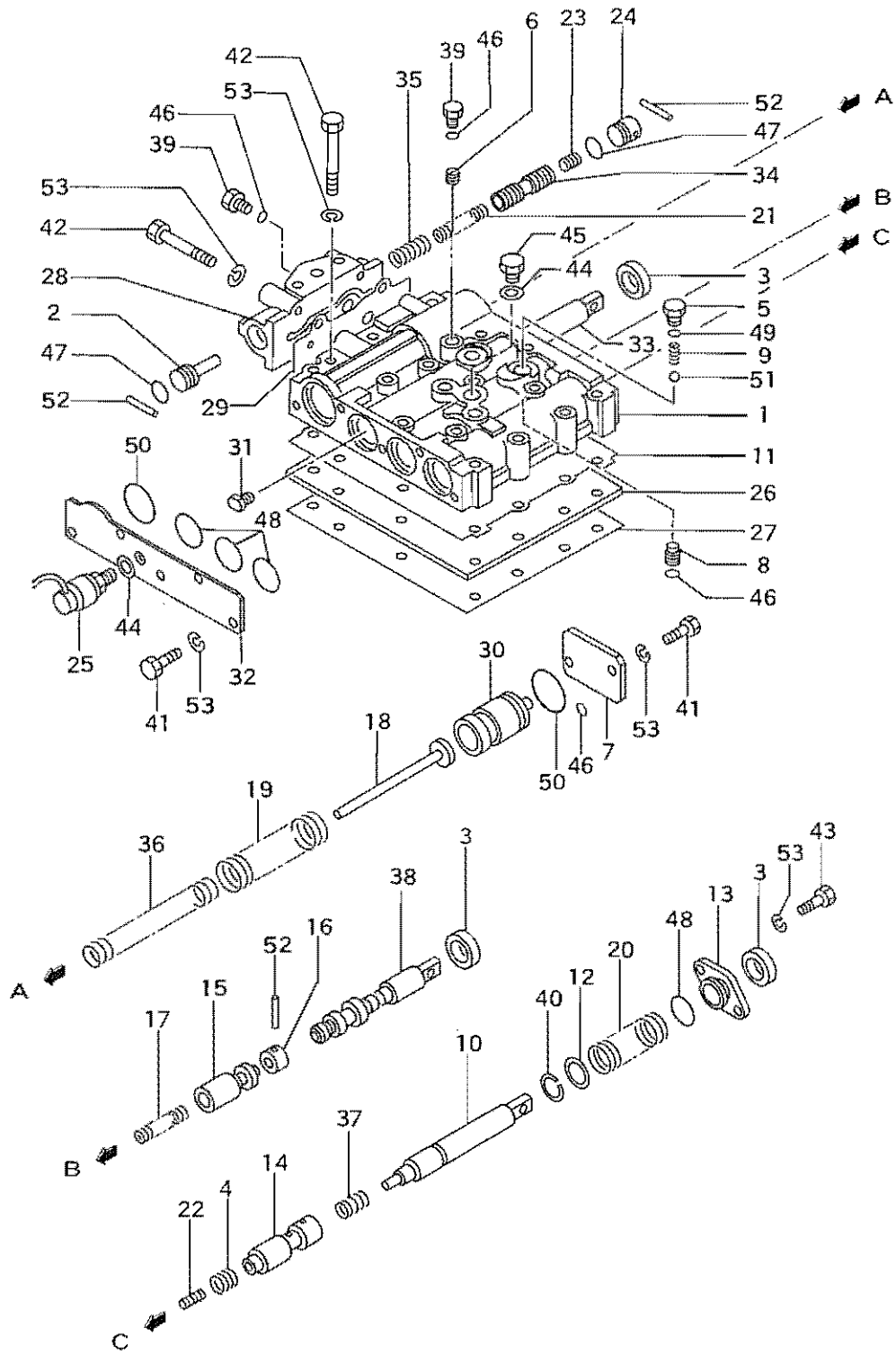

コントロールバルブアセンブリ
28 CONTROL VALVE ASSY.

凡出番号 REF. NO.	部品番号 PART NO.	互換性 R/P	部品名称・記事 DESCRIPTION	個数 QTY	BS3G通用号機 SERIAL NO.				BD2G通用号機 SERIAL NO.						
					F		S		P		S		SS		SSS
					DD	DPS	DD	DPS	DD	DPS	DD	DPS	DD	DPS	DD
1-53	55328-00000		SELECTOR VALVE セレクタバルブ	1	-	-	-	-	-	-	-	-	-	-	-
1	92328-40101		BODY ボデー	1	-	-	-	-	-	-	-	-	-	-	-
2	91228-00500		SEAT シート	1	-	-	-	-	-	-	-	-	-	-	-
3	91228-10700		SEAL シール	3	-	-	-	-	-	-	-	-	-	-	-
4	91228-11100		SPRING スプリング	1	-	-	-	-	-	-	-	-	-	-	-
5	65528-01100		CAP キャップ	2	-	-	-	-	-	-	-	-	-	-	-
6	65528-01200		SCREW スクリュー	1	-	-	-	-	-	-	-	-	-	-	-
7	65528-01700		PLATE プレート	1	-	-	-	-	-	-	-	-	-	-	-
8	65528-01900		PIN ピン	3	-	-	-	-	-	-	-	-	-	-	-
9	65528-02500		SPRING スプリング	2	-	-	-	-	-	-	-	-	-	-	-
10	65528-03700		PLUNGER プランジャ	1	-	-	-	-	-	-	-	-	-	-	-
11	*		GASKET ガasket	1	-	-	-	-	-	-	-	-	-	-	-
	55328-11600	1	GASKET ガasket	1	-	-	-	-	-	-	-	-	-	-	-
12	65528-03600		WASHER ワッシャ	1	-	-	-	-	-	-	-	-	-	-	-
13	65528-21800		COVER カバー	1	-	-	-	-	-	-	-	-	-	-	-
14	92328-01600		VALVE バルブ	1	-	-	-	-	-	-	-	-	-	-	-
15	92328-00300		VALVE バルブ	1	-	-	-	-	-	-	-	-	-	-	-
16	92328-00400		PLUG プラグ	1	-	-	-	-	-	-	-	-	-	-	-
17	92328-00700		SPRING スプリング	1	-	-	-	-	-	-	-	-	-	-	-
18	92328-01700		SEAT シート	1	-	-	-	-	-	-	-	-	-	-	-
19	92328-30600		SPRING スプリング	1	-	-	-	-	-	-	-	-	-	-	-
20	52828-00700		SPRING スプリング	1	-	-	-	-	-	-	-	-	-	-	-
21	58828-20600		SPRING スプリング	1	-	-	-	-	-	-	-	-	-	-	-
22	51727-05400		SLUG スラグ	1	-	-	-	-	-	-	-	-	-	-	-
23	51727-06500		SLUG スラグ	1	-	-	-	-	-	-	-	-	-	-	-
24	62528-00800		PLUG プラグ	1	-	-	-	-	-	-	-	-	-	-	-
25	05122-00300		SWITCH スイッチ <i>B/U SWITCH</i>	1	-	-	-	-	-	-	-	-	-	-	-
26	55328-20100		PLATE プレート	1	-	-	-	-	-	-	-	-	-	-	-
27	55328-10200		GASKET ガasket	1	-	-	-	-	-	-	-	-	-	-	-
28	55328-00300		BODY ボデー	1	-	-	-	-	-	-	-	-	-	-	-
29	55328-00400		GASKET ガasket	1	-	-	-	-	-	-	-	-	-	-	-
30	55328-10500		PISTON ピストン	1	-	-	-	-	-	-	-	-	-	-	-
31	55328-00600		SCREW スクリュー	1	-	-	-	-	-	-	-	-	-	-	-
32	55328-10700		PLATE プレート	1	-	-	-	-	-	-	-	-	-	-	-
33	55328-00800		VALVE バルブ	1	-	- ϕ 24	-	- ϕ 10	-	- ϕ 293	-	- ϕ 290	-	- ϕ 17	-
	55328-10800	3	VALVE バルブ	1	-	-	-	-	-	-	-	-	-	-	-
34	55328-00900		VALVE バルブ	1	-	-	-	-	-	-	-	-	-	-	-
35	55328-01100		SPRING スプリング	1	-	-	-	-	-	-	-	-	-	-	-
36	55328-01200		SPRING スプリング	1	-	-	-	-	-	-	-	-	-	-	-
37	55328-11300		SPRING スプリング	1	-	-	-	-	-	-	-	-	-	-	-
38	55328-01400		PLUNGER プランジャ	1	-	-	-	-	-	-	-	-	-	-	-
39	05530-20100		PLUG プラグ	4	-	-	-	-	-	-	-	-	-	-	-
40	05615-10019		RING リング	1	-	-	-	-	-	-	-	-	-	-	-
41	F1035-08020		BOLT ボルト	7	-	-	-	-	-	-	-	-	-	-	-
42	F1035-08050		BOLT ボルト	20	-	-	-	-	-	-	-	-	-	-	-
43	F1035-08025		BOLT ボルト	2	-	-	-	-	-	-	-	-	-	-	-
44	F4202-14000		GASKET ガasket	2	-	-	-	-	-	-	-	-	-	-	-
45	F5000-14000		PLUG プラグ	1	-	-	-	-	-	-	-	-	-	-	-
46	F3150-00800		O-RING O リング	8	-	-	-	-	-	-	-	-	-	-	-
47	F3150-01500		O-RING O リング	2	-	-	-	-	-	-	-	-	-	-	-

(続) コントロール バルブ アセンブリ
28 (Continued) CONTROL VALVE ASSY.

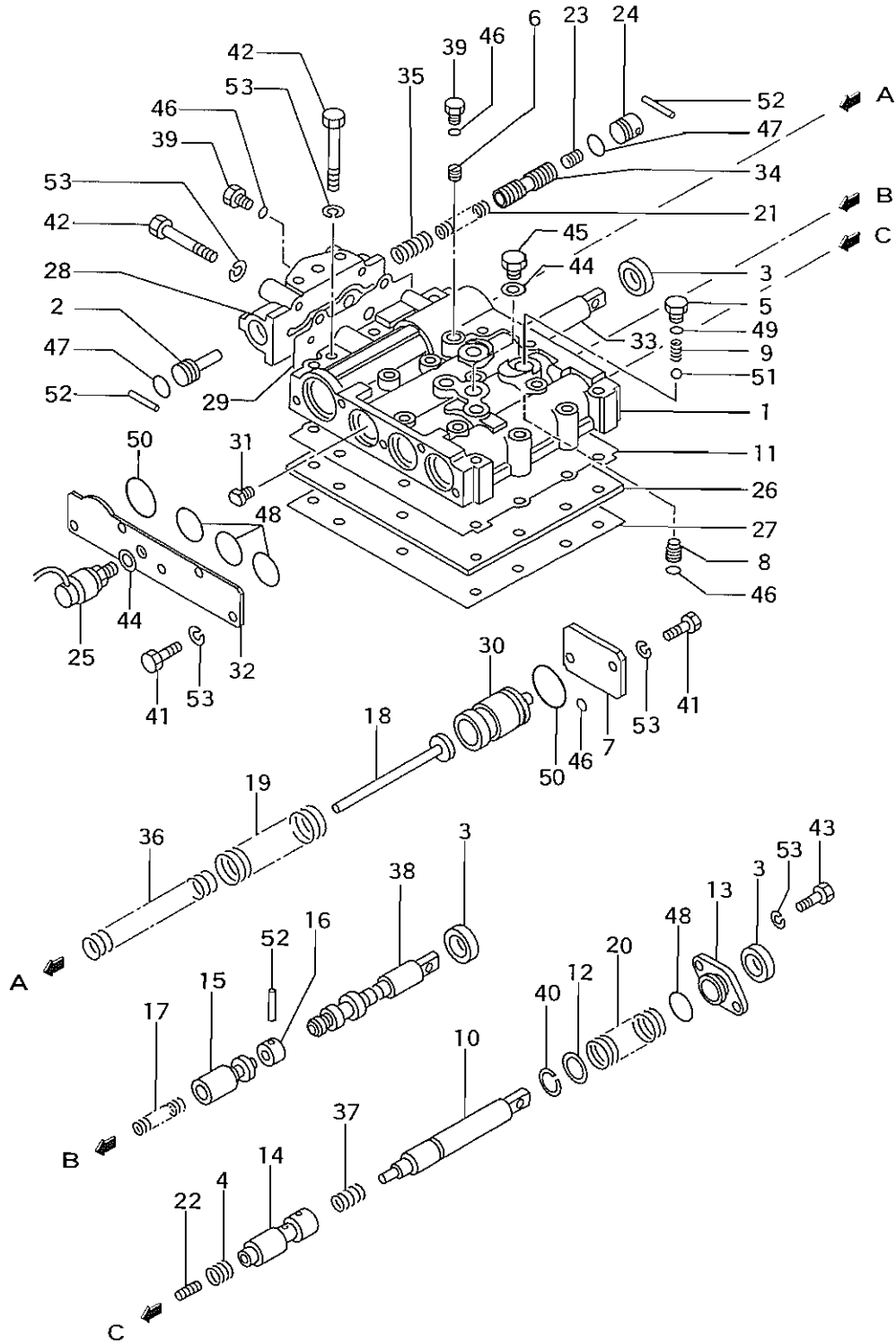

29-1 OIL COOLER PIPING (OLD TYPE)

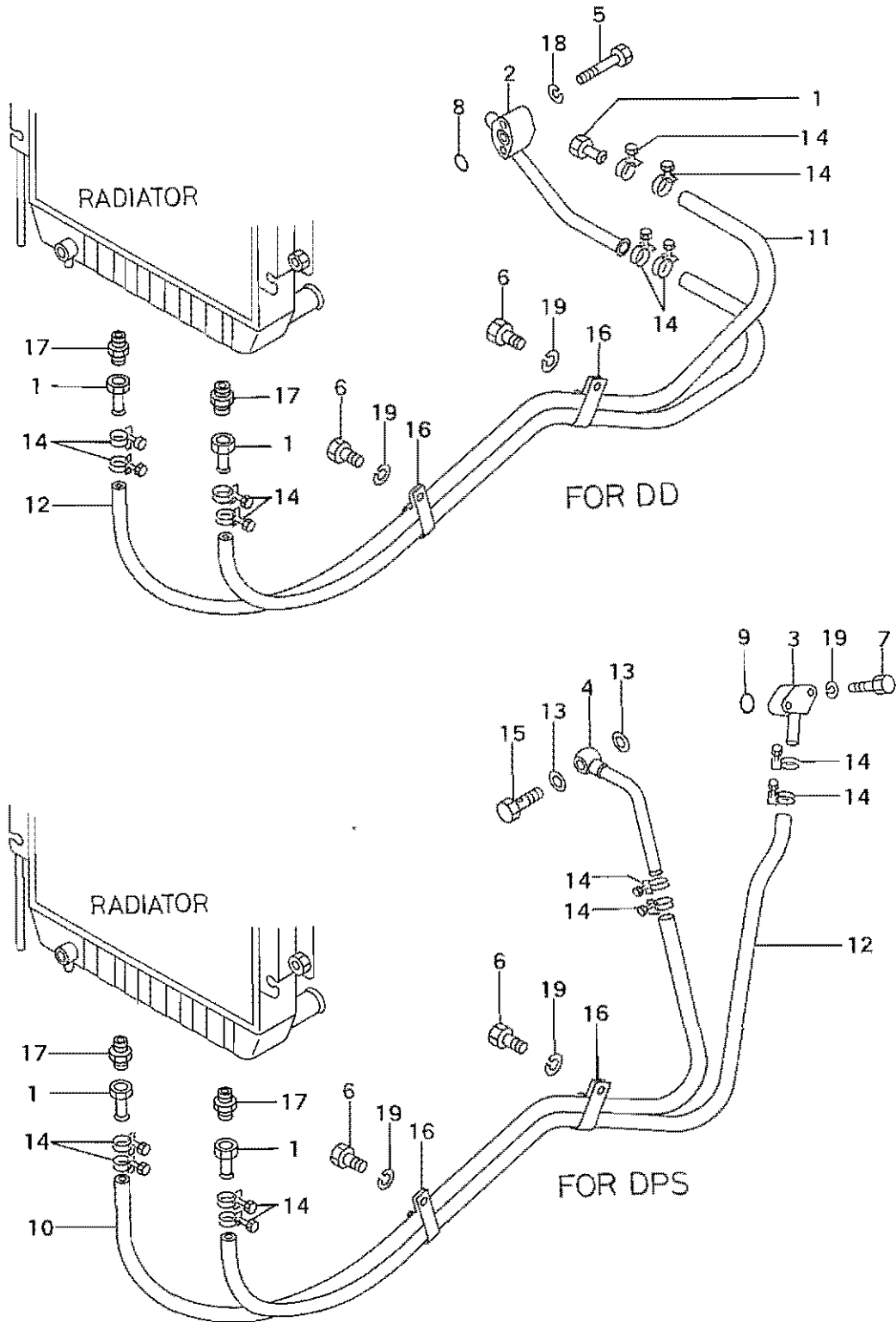

29-1 オイル クーラ パイピング (旧タイプ)
OIL COOLER PIPING (OLD TYPE)

品番 REF. NO.	部品番号 PART NO.	互換性 R/P	部品名称・記事 DESCRIPTION	個数 QTY	BS3G適用号機 SERIAL NO.				BD2G適用号機 SERIAL NO.						
					F		S		P		S		SS		SSS
					DD	DPS	DD	DPS	DD	DPS	DD	DPS	DD	DPS	DD
1	55329-00100		PIPE パイプ	3	-20	-	-10	-	-178	-	-376	-	-113	-	-59
	55329-00100		PIPE パイプ	2	-	-18	-	-8	-	-162	-	-201	-	-14	-
2	55329-00200		PIPE パイプ	1	-20	-	-10	-	-178	-	-376	-	-113	-	-59
3	55329-10300		PIPE パイプ	1	-	-18	-	-8	-	-162	-	-201	-	-14	-
4	55329-10400		PIPE パイプ	1	-	-18	-	-8	-	-162	-	-201	-	-14	-
5	F1035-08055		BOLT ボルト	2	-20	-	-10	-	-178	-	-376	-	-113	-	-59
6	F1035-10016		BOLT ボルト	2	-20	-18	-10	-8	-178	-162	-376	-201	-113	-14	-59
7	F1035-10035		BOLT ボルト	2	-	-18	-	-8	-	-162	-	-201	-	-14	-
8	F3150-02200		O-RING Oリング	1	-20	-	-10	-	-178	-	-376	-	-113	-	-59
9	F3150-02400		O-RING Oリング	1	-	-18	-	-8	-	-162	-	-201	-	-14	-
10	*		HOSE ホース	1	-	-	-	-	-	-	-	-	-	-	-
	F4010-15150	1	HOSE ホース	1	-	-18	-	-8	-	-162	-	-201	-	-14	-
11	F4010-15150		HOSE ホース	1	-20	-	-10	-	-178	-	-376	-	-113	-	-59
12	F4010-15160		HOSE ホース	1	-20	-18	-10	-8	-178	-162	-376	-201	-113	-14	-59
13	F4200-20000		GASKET ガasket	2	-	-18	-	-	-	-162	-	-201	-	-14	-
14	F4300-02500		CLAMP クランプ	4	☆12	☆5	☆7	☆4	☆50	☆38	☆184	☆59	☆63	☆5	☆23
	05317-50250	3	CLAMP クランプ	4	☆12	☆5	☆7	☆4	☆50	☆38	☆184	☆59	☆63	☆5	☆23
	05317-50250		CLAMP クランプ	8	-20	-18	-10	-8	-178	-162	-376	-201	-113	-14	-59
15	F4610-20000		BOLT ボルト	1	-	-18	-	-8	-	-162	-	-201	-	-14	-
16	05317-03100		CLAMP クランプ	2	-20	-18	-10	-8	-178	-162	-376	-201	-113	-14	-59
17	05573-15040		CONNECTOR コネクタ	2	-20	-18	-10	-8	-178	-162	-376	-201	-113	-14	-59
18	F2515-08000		WASHER ワッシャ	2	-20	-	-10	-	-178	-	-376	-	-113	-	-59
19	F2515-10000		WASHER ワッシャ	2	-20	-	-10	-	-178	-	-376	-	-113	-	-59
	F2515-10000		WASHER ワッシャ	4	-	-18	-	-8	-	-162	-	-201	-	-14	-

29-2 オイル クーラ パイピング [新タイプ]
OIL COOLER PIPING [NEW TYPE]

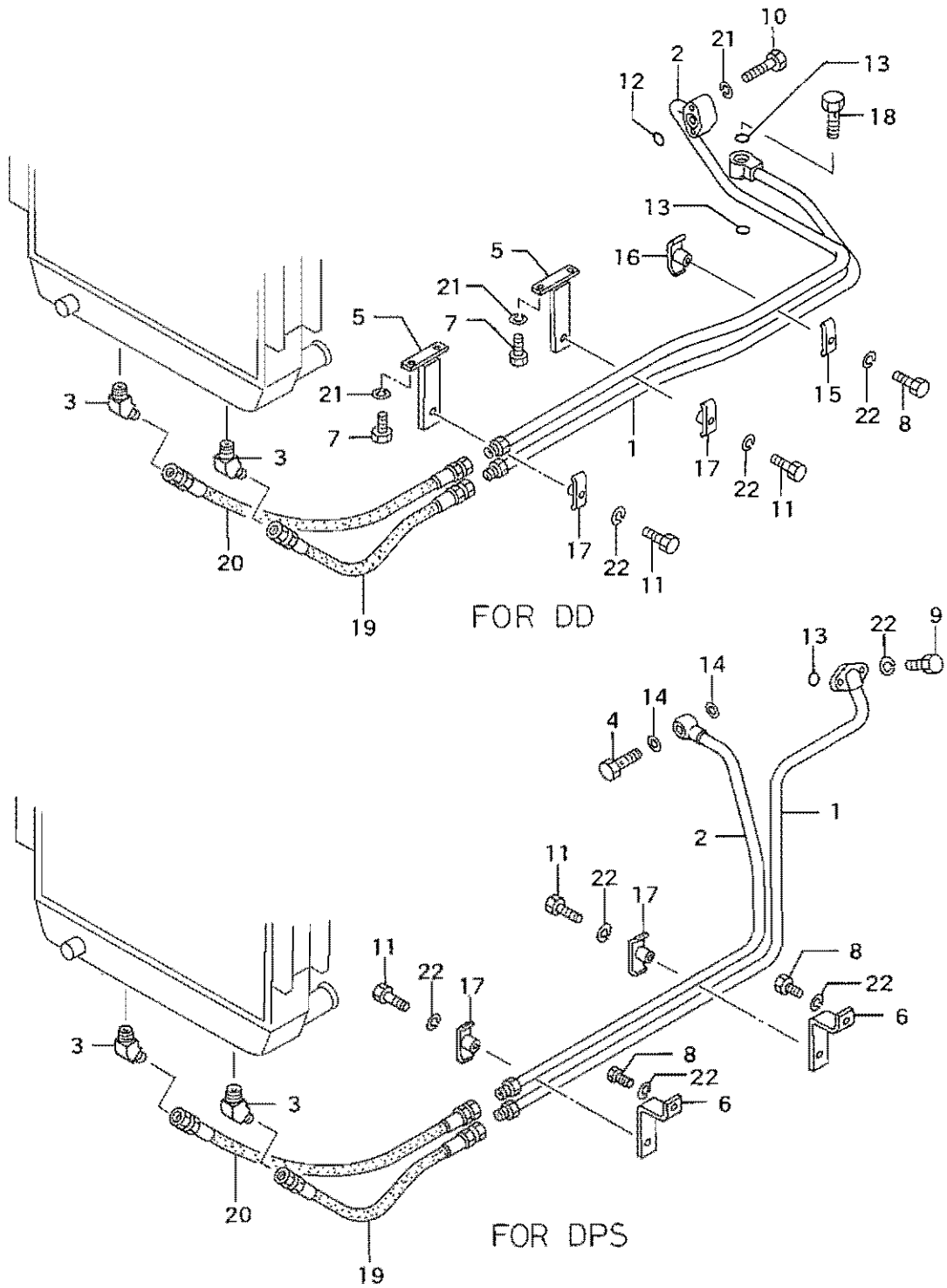

29-2 オイル クーラ パイピング (新タイプ)
OIL COOLER PIPING [NEW TYPE]

出番号 EF. NO.	部品番号 PART NO.	互換性 R/P	部品名称・記事 DESCRIPTION	個数 QTY	BS3G適用号機 SERIAL NO.				BD2G適用号機 SERIAL NO.						
					F		S		P		S		SS		SSS
					DD	DPS	DD	DPS	DD	DPS	DD	DPS	DD	DPS	DD
1	55329-00800		PIPE パイプ	1	21-	-	11-	-	179-	-	377-	-	114-	-	60-
	55329-01100		PIPE パイプ	1	-	19-	-	9-	-	163-	-	202-	-	15-	-
2	55329-00900		PIPE パイプ	1	21-	-	11-	-	179-	-	377-	-	114-	-	60-
	55329-01200		PIPE パイプ	1	-	19-	-	9-	-	163-	-	202-	-	15-	-
3	55329-01300		ELBOW エルボ	2	21-	19-	11-	9-	179-	163-	377-	202-	114-	15-	60-
4	55329-01400		BOLT ボルト	1	-	19-	-	9-	-	163-	-	202-	-	15-	-
5	58829-20900		BRACKET ブラケット	2	21-	-	11-	-	179-	-	377-	-	114-	-	60-
6	58829-35900		CLAMP クランプ	2	-	19-	-	9-	-	163-	-	202-	-	15-	-
7	F1035-08025		BOLT ボルト	4	21-	-	11-	-	179-	-	377-	-	114-	-	60-
8	F1035-10020		BOLT ボルト	1	21-	-	11-	-	179-	-	377-	-	114-	-	60-
	F1035-10020		BOLT ボルト	2	-	19-	-	9-	-	163-	-	202-	-	15-	-
9	F1035-10025		BOLT ボルト	2	-	19-	-	9-	-	163-	-	202-	-	15-	-
10	F1035-08055		BOLT ボルナ	2	21-	-	11-	-	179-	-	377-	-	114-	-	60-
11	F1035-10035		BOLT ボルト	2	21-	19-	11-	9-	179-	163-	377-	202-	114-	15-	60-
12	F3150-02200		O-RING Oリング	1	21-	-	11-	-	179-	-	377-	-	114-	-	60-
13	F3150-02400		O-RING Oリング	2	21-	-	11-	-	179-	-	377-	-	114-	-	60-
	F3150-02400		O-RING Oリング	1	-	19-	-	9-	-	163-	-	202-	-	15-	-
14	F4200-20000		GASKET ガasket	2	-	19-	-	9-	-	163-	-	202-	-	15-	-
15	F4310-18000		CLAMP クランプ	1	21-	-	11-	-	179-	-	377-	-	114-	-	60-
16	F4311-18000		CLAMP クランプ	1	21-	-	11-	-	179-	-	377-	-	114-	-	60-
17	F4312-18000		CLAMP クランプ	2	21-	19-	11-	9-	179-	163-	377-	202-	114-	-	60-
18	05536-04045		BOLT ボルト	1	21-	-	11-	-	179-	-	377-	-	114-	-	60-
19	05751-35094		HOSE ホース	1	21-	19-	11-	9-	179-	163-	377-	202-	114-	15-	60-
20	05751-35112		HOSE ホース	1	21-	19-	11-	9-	179-	163-	377-	202-	114-	15-	60-
21	F2515-08000		WASHER ワッシャ	6	21-	-	11-	-	179-	-	377-	-	114-	-	60-
22	F2515-10000		WASHER ワッシャ	3	21-	-	11-	-	179-	-	377-	-	114-	-	60-
	F2515-10000		WASHER ワッシャ	6	-	19-	-	9-	-	163-	-	202-	-	15-	-

ステアリング クラッチ
31-1 STEERING CLUTCH

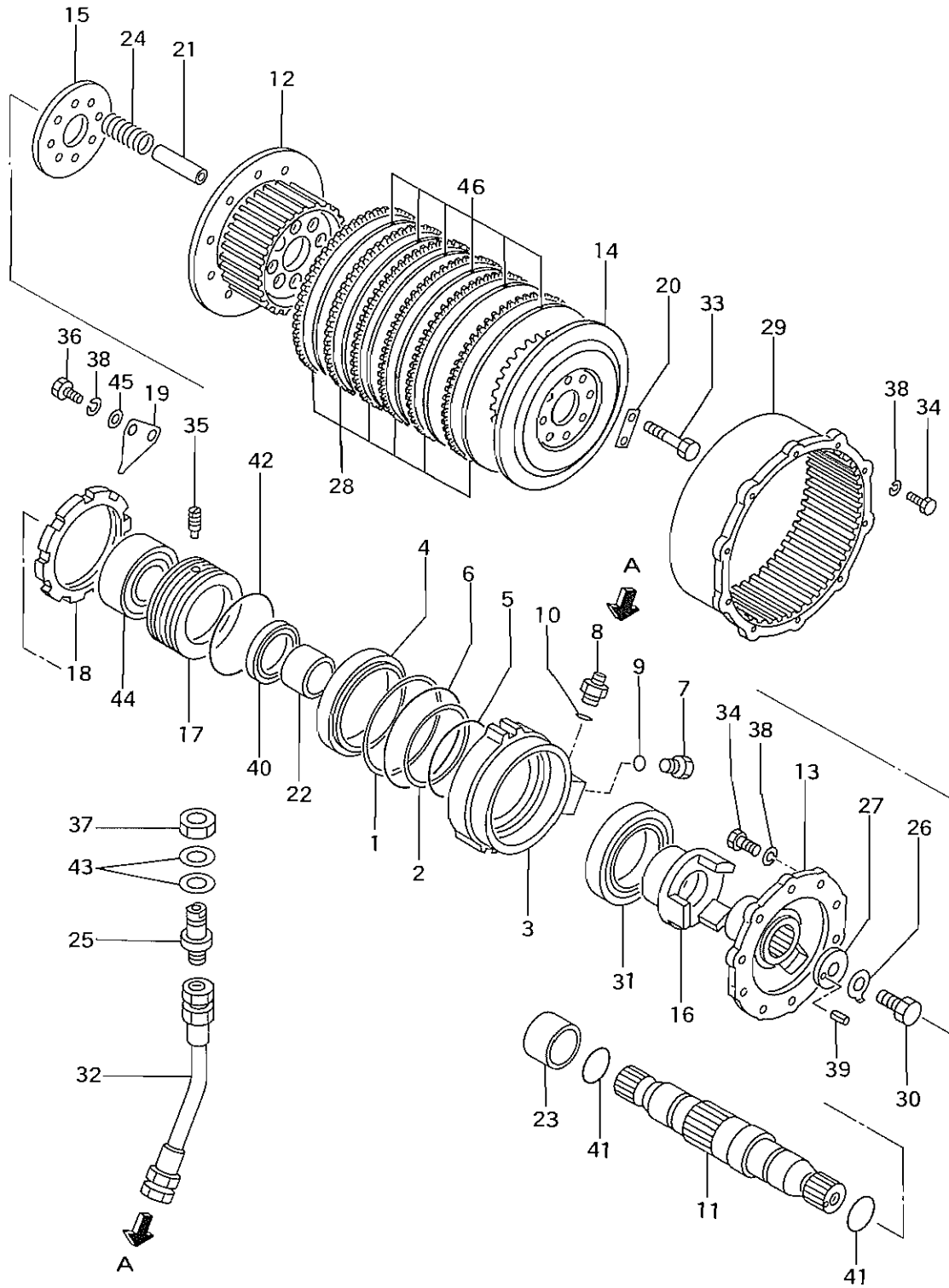

ステアリング クラッチ
31-1 STEERING CLUTCH

品番 REF. NO.	部品番号 PART NO.	互換性 R/P	部品名称・記事 DESCRIPTION	個数 QTY	BS3G適用号機 SERIAL NO.				BD2G適用号機 SERIAL NO.							
					F		S		P		S		SS		SSS	
					DD	DPS	DD	DPS	DD	DPS	DD	DPS	DD	DPS	DD	
1-10	55331-10010		CYLINDER ASSY. シリンダ アセンブリ L.H.	1												
	55331-10020		CYLINDER Assy. シリンダ アセンブリ R.H.	1												
1	55331-02100		RING リング	2												
2	55331-02200		RING リング	2												
3	55331-10400		CYLINDER シリンダ L.H.	1												
	55331-10500		CYLINDER シリンダ R.H.	1												
4	55331-10600		PISTON ピストン	2												
5	05501-35100		O-RING O リング	2												
6	05501-35135		O-RING O リング	2												
7	05530-20200		PLUG プラグ	2												
8	05571-10302		CONNECTOR コネクタ	2												
9	F3150-01100		O-RING O リング	2												
10	F3150-01400		O-RING O リング	2												
11	55331-10100		SHAFT シャフト	1												
12	55331-00200		DRUM ドラム	2												
13	55331-00300		FLANGE フランジ	2												
14	55331-00700		PLATE プレート	2												
15	55331-00800		PLATE プレート	2												
16	55331-00900		SHIFTER シフタ	2												
17	55331-01100		CAGE ケージ	2												
18	55331-01200		NUT ナット	2												
19	55331-01300		PLATE プレート	2												
20	55331-01400		PLATE プレート	8												
21	55331-01500		SPACER スペース	16												
22	55331-01600		COLLAR カラー	2												
23	55331-11700		COLLAR カラー	1												
24	55331-01800		SPRING スプリング	16												
25	55331-11900		CONNECTOR コネクタ	2	-☆26	-☆24	-☆15	-☆9	-☆214	-☆218	-☆483	-☆276	-☆159	-☆17	-☆94	
	55331-21900	N	CONNECTOR コネクタ	2	☆27-	☆25-	☆16-	☆10-	☆215-	☆219-	☆484-	☆277-	☆160-	☆18-	☆95-	
26	58831-11800		WASHER ワッシャ	2												
27	58831-20300		WASHER ワッシャ	2												
28	58831-24600		PLATE プレート	12												
29	58131-02400		DRUM ドラム	2												
30	58331-02400		BOLT ボルト	2												
31	05641-04900		BEARING ベアリング	2												
32	05750-25047		HOSE ホース	2												
33	F1035-10090		BOLT ボルト	16												
34	F1155-10025		BOLT ボルト	40												
35	F1598-08028		SCREW SET スクリュ セット	2												
36	F1035-10025		BOLT ボルト	4												
37	F2325-22000		NUT ナット	2												
38	F2515-10000		WASHER ワッシャ	44												
39	F2850-06016		PIN ピン	2												
40	F9004-05523		SEAL シール	2												
41	F3153-04000		O-RING O リング	2												
42	F3153-11000		O-RING O リング	2												
43	F4200-22000		GASKET ガasket	4												
44	F8141-30309		BEARING ベアリング	2												

(続) ステアリング クラッチ
31-1 (Continued) STEERING CLUTCH

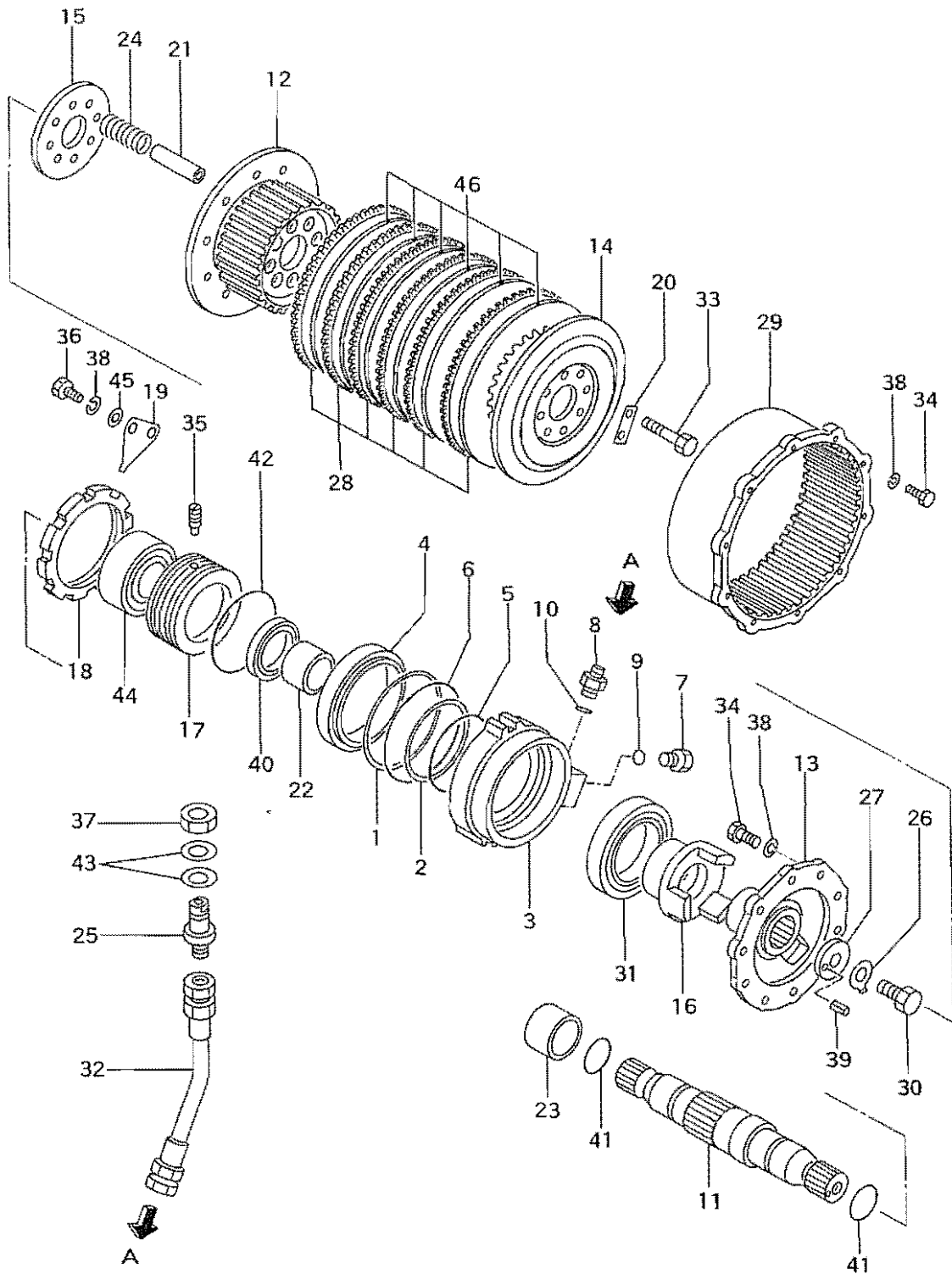

(続) ステアリング クラッチ
31-1 (Continued) STEERING CLUTCH

出番号 P. NO.	部品番号 PART NO.	互換性 R/P	部品名称・記事 DESCRIPTION	個数 QTY	BS3G適用号機 SERIAL NO.				BD2G適用号機 SERIAL NO.							
					F		S		P		S		SS		SSS	
					DD	DPS	DD	DPS	DD	DPS	DD	DPS	DD	DPS	DD	
45	F2515-10000		WASHER ワッシャ	4												
46	58131-12600		PLATE プレート	12												

三菱純正部品のみが三菱製品の機能を発揮します。

リリーフ バルブ
31-2 RELIEF VALVE

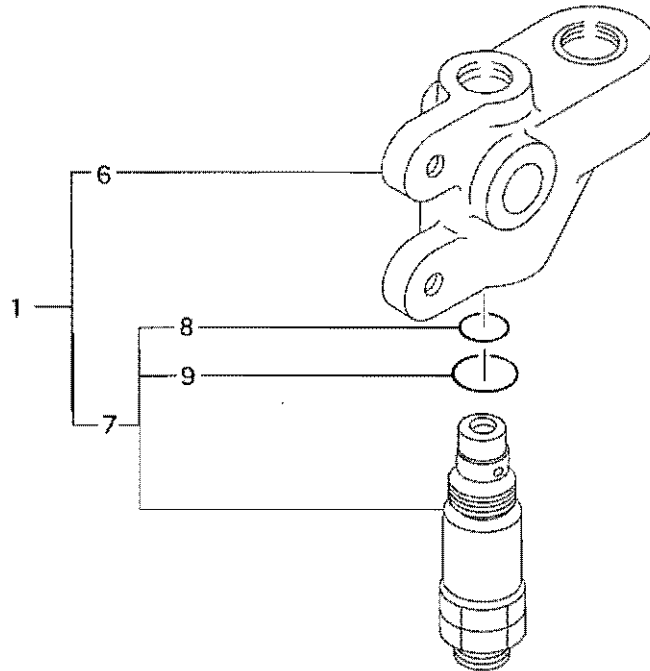
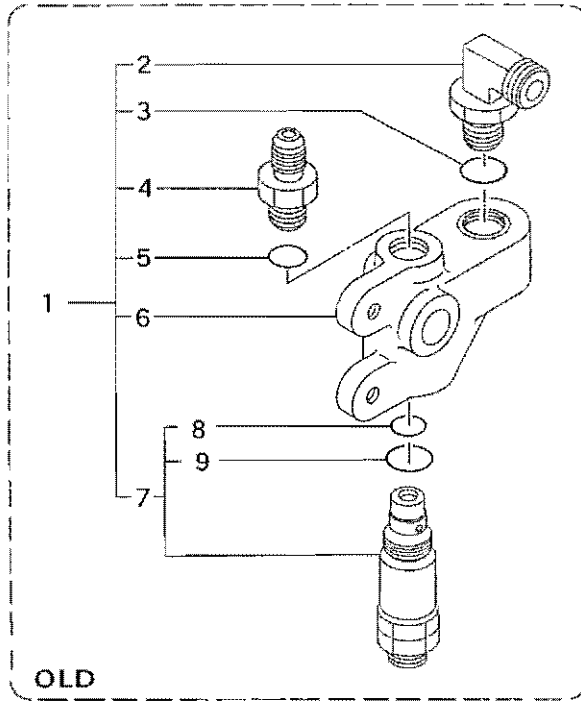

リリーフ バルブ
31-2 RELIEF VALVE

見出番号 REF. NO.	部品番号 PART NO.	互換性 R/P	部品名称・記事 DESCRIPTION	個数 QTY	BS3G適用号機 SERIAL NO.				BD2G適用号機 SERIAL NO.						
					F		S		P		S		SS		SSS
					DD	DPS	DD	DPS	DD	DPS	DD	DPS	DD	DPS	DD
1	59014-13030		RELIEF VALVE ASSY. リリーフ バルブ アセンブリ	1	-☆20	-	-☆10	-	-☆178	-	-☆376	-	-☆113	-	-☆59
	59014-03070	3	RELIEF VALVE ASSY. リリーフ バルブ アセンブリ	1		-	-	-		-	-	-	-	-	
2	05573-15052		ELBOW エルボ	1	-☆20	-	-☆10	-	-☆178	-	-☆376	-	-☆113	-	-☆59
3	F3150-01800		O-RING O リング	1	-☆20	-	-☆10	-	-☆178	-	-☆376	-	-☆113	-	-☆59
4	05571-10302		CONNECTOR コネクタ	1	-☆20	-	-☆10	-	-☆178	-	-☆376	-	-☆113	-	-☆59
5	F3150-01400		O-RING O リング	1	-☆20	-	-☆10	-	-☆178	-	-☆376	-	-☆113	-	-☆59
6	*		BLOCK ブロック	1		-	-	-		-	-	-	-	-	
7	59014-02040		RELIEF VALVE ASSY. リリーフ バルブ アセンブリ	1		-	-	-		-	-	-	-	-	
8	F3150-01100		O-RING O リング	1		-	-	-		-	-	-	-	-	
9	F3150-01800		O-RING O リング	1		-	-	-		-	-	-	-	-	

33 ファイナルドライブ
FINAL DRIVE

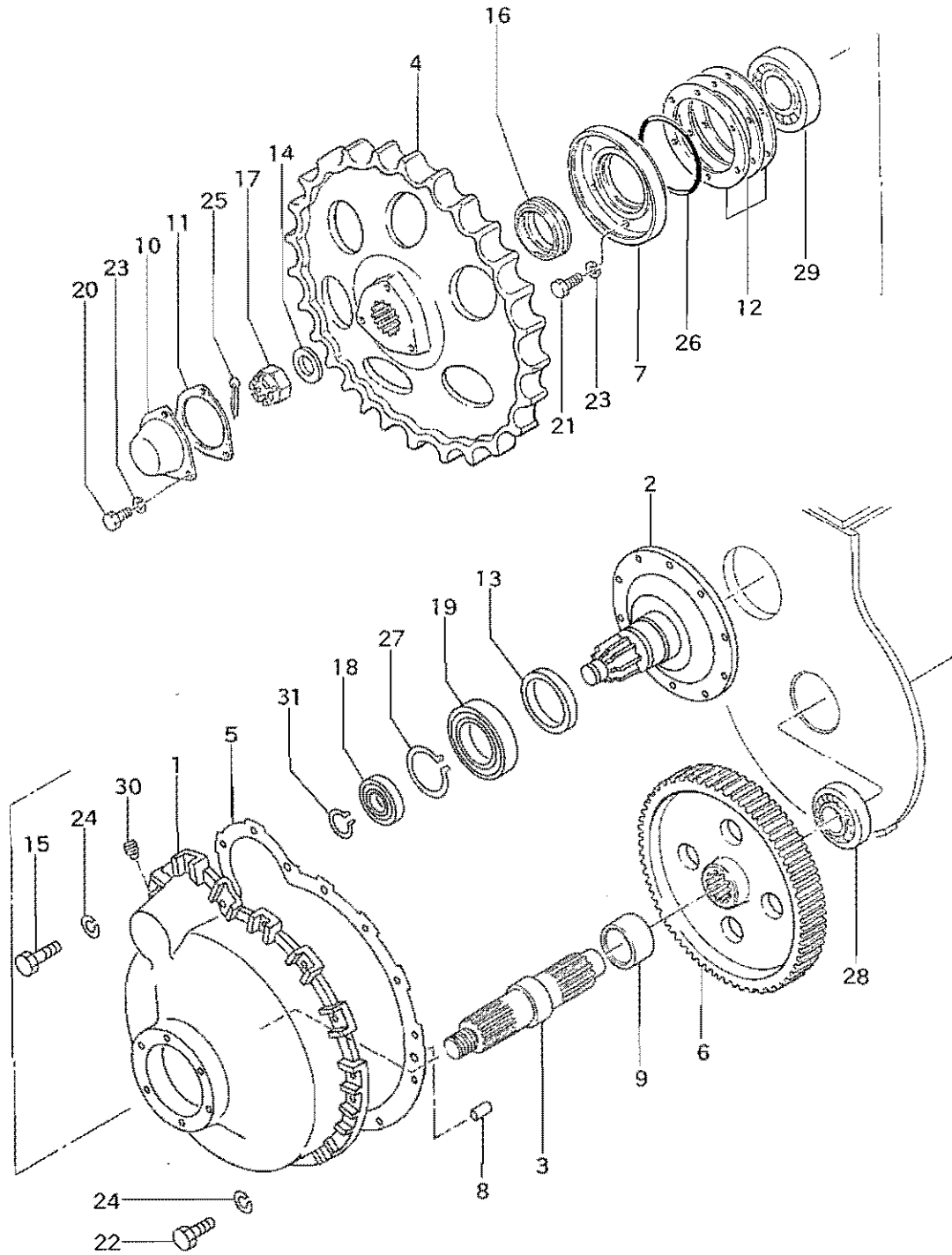

33 ファイナル ドライブ
FINAL DRIVE

出番号 SF. NO.	部品番号 PART NO.	互換性 R/P	部品名称・記事 DESCRIPTION	個数 QTY	BS3G適用号機 SERIAL NO.				BD2G適用号機 SERIAL NO.							
					F		S		P		S		SS		SSS	
					DD	DPS	DD	DPS	DD	DPS	DD	DPS	DD	DPS	DD	
1	55333-10100		CASE ケース	2												
	55333-10800		CASE ケース	2	-	-	-	-	-	-	-	-	-	-	-	-
	55333-01100		CASE ケース	2	-	-	-	-	-	-	-	-	-	-	-	-
2	55333-10200		PINION ピニオン	2												
3	55333-10300		SHAFT シャフト	2												
	55333-10900		SHAFT シャフト	2	-	-	-	-	-	-	-	-	-	-	-	-
	55333-01200		SHAFT シャフト	2	-	-	-	-	-	-	-	-	-	-	-	-
4	55333-01300		SPROCKET スプロケット	2												
	55333-10500		SPROCKET スプロケット	2	-	-	-	-	-	-	-	-	-	-	-	-
5	55333-00700		GASKET ガasket	2												
6	58833-20400		GEAR ギヤ	2												
7	58833-10700		SEAL シール	2												
8	55333-01400		PIN ピン	4												
9	55333-00600		SPACER スペーサ	2												
10	58333-00800		CAP キャップ	2												
11	58333-01800		GASKET ガasket	2												
12	58333-02200		SHIM シム	2												
13	58333-12600		SEAL シール	2												
14	58333-21400		WASHER ワッシャ	2												
15	54333-03900		BOLT ボルト	12												
16	55143-02000		SEAL シール	2												
17	62364-01100		NUT ナット	2												
18	05645-04000		BEARING ベアリング	2												
19	05641-04100		BEARING ベアリング	2												
20	F1035-10020		BOLT ボルト	6												
21	F1035-10025		BOLT ボルト	12												
22	F1035-12030		BOLT ボルト	20												
23	F2515-10000		WASHER ワッシャ	18												
24	F2515-12000		WASHER ワッシャ	32												
25	F2841-60065		PIN ピン	2												
26	F3153-13500		O-RING O リング	2												
27	F3200-07500		RING リング	2												
28	F8141-30310		BEARING ベアリング	2												
29	F8141-30313		BEARING ベアリング	2												
30	F1598-08016		SCREW スクリュ	2												
31	F3200-03500		RING リング	2												

ト ラ ッ ク フ レ ー ム
41 TRACK FRAME

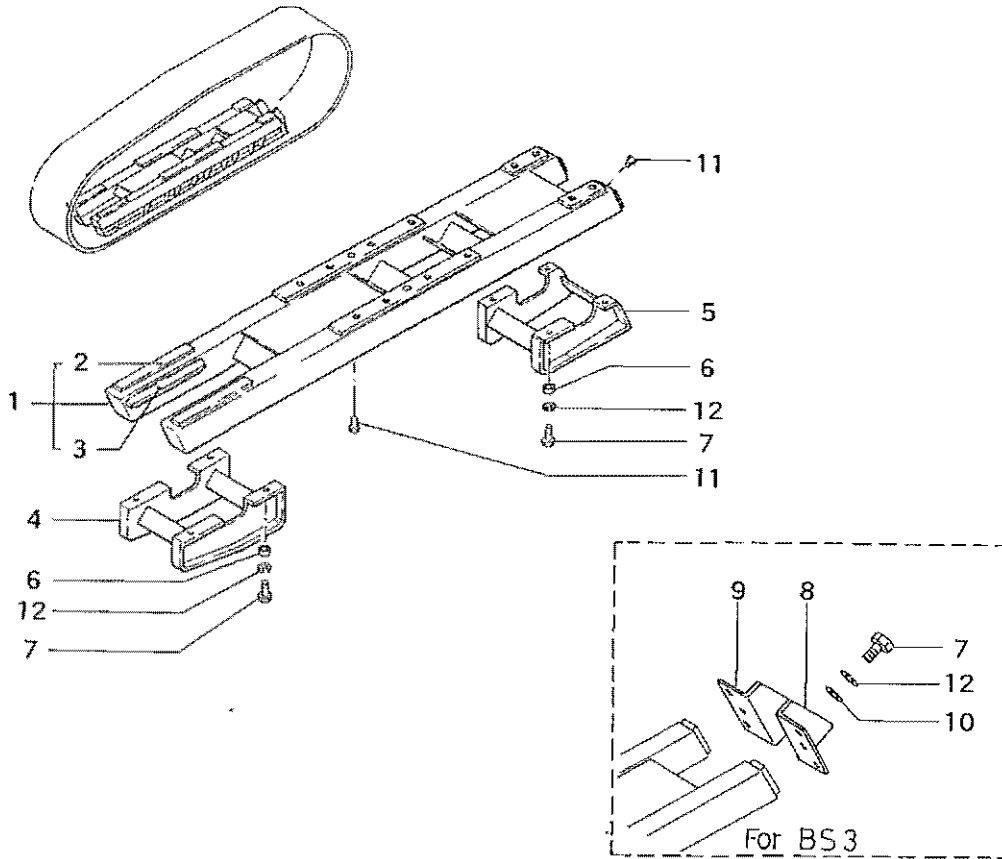

トラック フレーム
41 TRACK FRAME

発注番号 REF. NO.	部品番号 PART NO.	互換性 R/P	部品名称・記事 DESCRIPTION	個数 QTY	BS3G適用号機 SERIAL NO.				BD2G適用号機 SERIAL NO.						
					F		S		P		S		SS		SSS
					DD	DPS	DD	DPS	DD	DPS	DD	DPS	DD	DPS	DD
1	55341-10100		FRAME フレーム For BS3,BD2-PAT	2											
	55341-10400		FRAME フレーム L.H.	1	-	-	-	-	-	-	-	-	-☆53	-☆2	-
	55341-20400	3	FRAME フレーム L.H.	1	-	-	-	-	-	-	-	-	-	-	-
	55341-10500		FRAME フレーム R.H.	1	-	-	-	-	-	-	-	-	-☆53	-☆2	-
	55341-20500	3	FRAME フレーム R.H.	1	-	-	-	-	-	-	-	-	-	-	-
	55341-00600		FRAME フレーム L.H.	1	-	-	-	-	-	-	-	-	-	-	-
	55341-00700		FRAME フレーム R.H.	1	-	-	-	-	-	-	-	-	-	-	-
	55341-00800		FRAME フレーム L.H.	1	-	-	-	-	-	-	-	-	-	-	-
	55341-00900		FRAME フレーム R.H.	1	-	-	-	-	-	-	-	-	-	-	-
2	58841-10126		STRIP ストリップ	4											
3	58341-23716		STRIP ストリップ	4											
4	55341-10200		GUARD ガード F.R.	2	-21	-20	-10	-8	-178	-171	-400	-206	-121	-14	-67
	55341-20200	3	GUARD ガード F.R.	2	-☆25	-☆22	-☆10	-☆8	-☆195	-☆205	-☆438	-☆223	-☆141	-☆16	-☆76
	55341-30200	3	GUARD ガード F.R.	2	-34	-23	-11	-9	-196	-206	-439	-224	-142	-17	-77
	55341-40200	3	GUARD ガード F.R.	2											
5	55341-10300		GUARD ガード R.E.	2	-21	-20	-10	-8	-178	-171	-400	-206	-121	-14	-67
	55341-20300	3	GUARD ガード R.E.	2	-☆25	-☆22	-☆10	-☆8	-☆195	-☆205	-☆438	-☆223	-☆141	-☆16	-☆76
	55341-30300	3	GUARD ガード R.E.	2	-34	-23	-11	-9	-196	-206	-439	-224	-142	-17	-77
	55341-40300	3	GUARD ガード R.E.	2											
6	58311-05500		WASHER ワッシャ	16											
7	F1155-12030		BOLT ボルト	16	-	-	-	-	-	-	-	-	-	-	-
	F1155-12030		BOLT ボルト	24											
8	58841-10400		GUARD ガード	2											
9	58841-10500		GURAD ガード	2											
10	F2500-12000		WASHER ワッシャ	8											
11	05532-12000		PLUG プラグ	24	-	-	-	-	-	-	-	-	-	-	-
	05532-12000		PLUG プラグ	8	-	-	-	-	-	-	-	-	-	-	-
	05532-12000		PLUG プラグ	20	-	-	-	-	-	-	-	-	-	-	-
	05532-12000		PLUG プラグ	16	-	-	-	-	-	-	-	-	-	-	-
12	F2515-12000		WASHER ワッシャ	16	-	-	-	-	-	-	-	-	-	-	-
	F2515-12000		WASHER ワッシャ	24	-	-	-	-	-	-	-	-	-	-	-

43 フロント アイドラ
FRONT IDLER

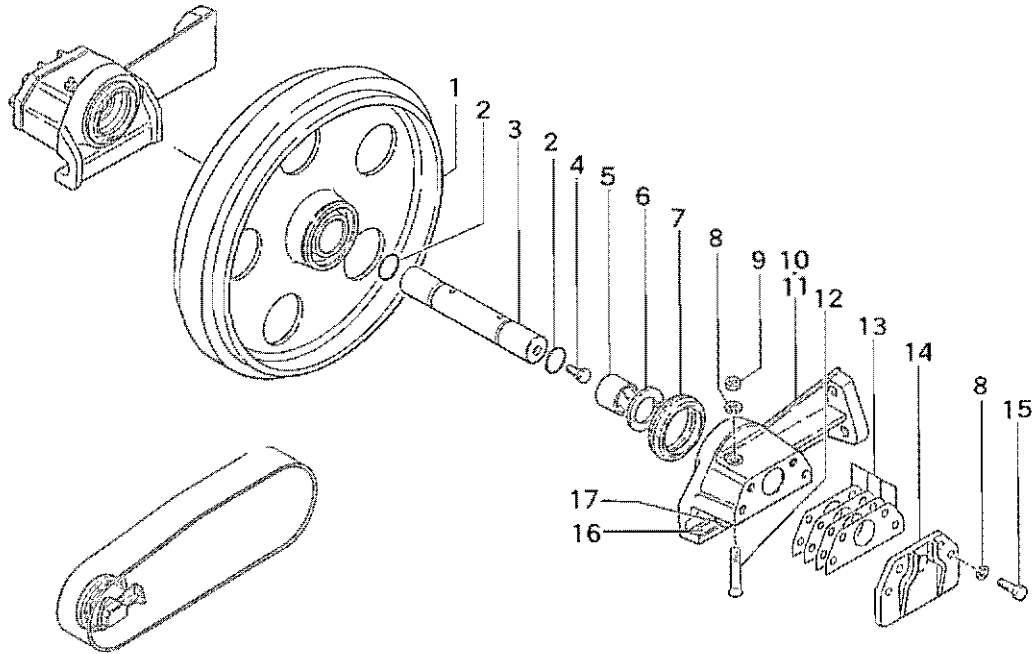

フロント アイドラ
43 FRONT IDLER

引出番号 REF NO.	部品番号 PART NO.	互換性 R/P	部品名称・記事 DESCRIPTION	個数 QTY	BS3G適用号機 SERIAL NO.				BD2G適用号機 SERIAL NO.							
					F		S		P		S		SS		SSS	
					DD	DPS	DD	DPS	DD	DPS	DD	DPS	DD	DPS	DD	
1-17	58843-10021		FRONT IDLER ASSY. フロント アイドラ アセンブリ	2												
1,5	58843-10028		IDLER SET アイドラ セット	2												
1	*		IDLER アイドラ	2												
2	F3150-03200		O-RING O リング	4												
3	58843-10400		SHAFT シャフト	2												
4	58845-10800		PLUG プラグ	2												
5	58845-10200		BUSHING ブッシュ	4												
6	58845-10600		WASHER ワッシャ	4												
7	58845-20500		SEAL シール	4												
8	F2515-12000		WASHER ワッシャ	20												
9	F2305-12000		NUT ナット	4												
10	58843-10200		BEARING ベアリング	2												
11	58843-10300		BEARING ベアリング	2												
12	58143-31900		PIN ピン	4												
13	58343-02000		SHIM シム	24												
14	58343-01900		GUIDE ガイド	4												
15	F1035-12030		BOLT ボルト	16												
16	58343-21113		STRIP ストリップ	4												
17	58343-01112		STRIP ストリップ	4												

リコイル スプリング アンド トラック キャリヤ ローラ
44 RECOIL SPRING & TRACK CARRIER ROLLER

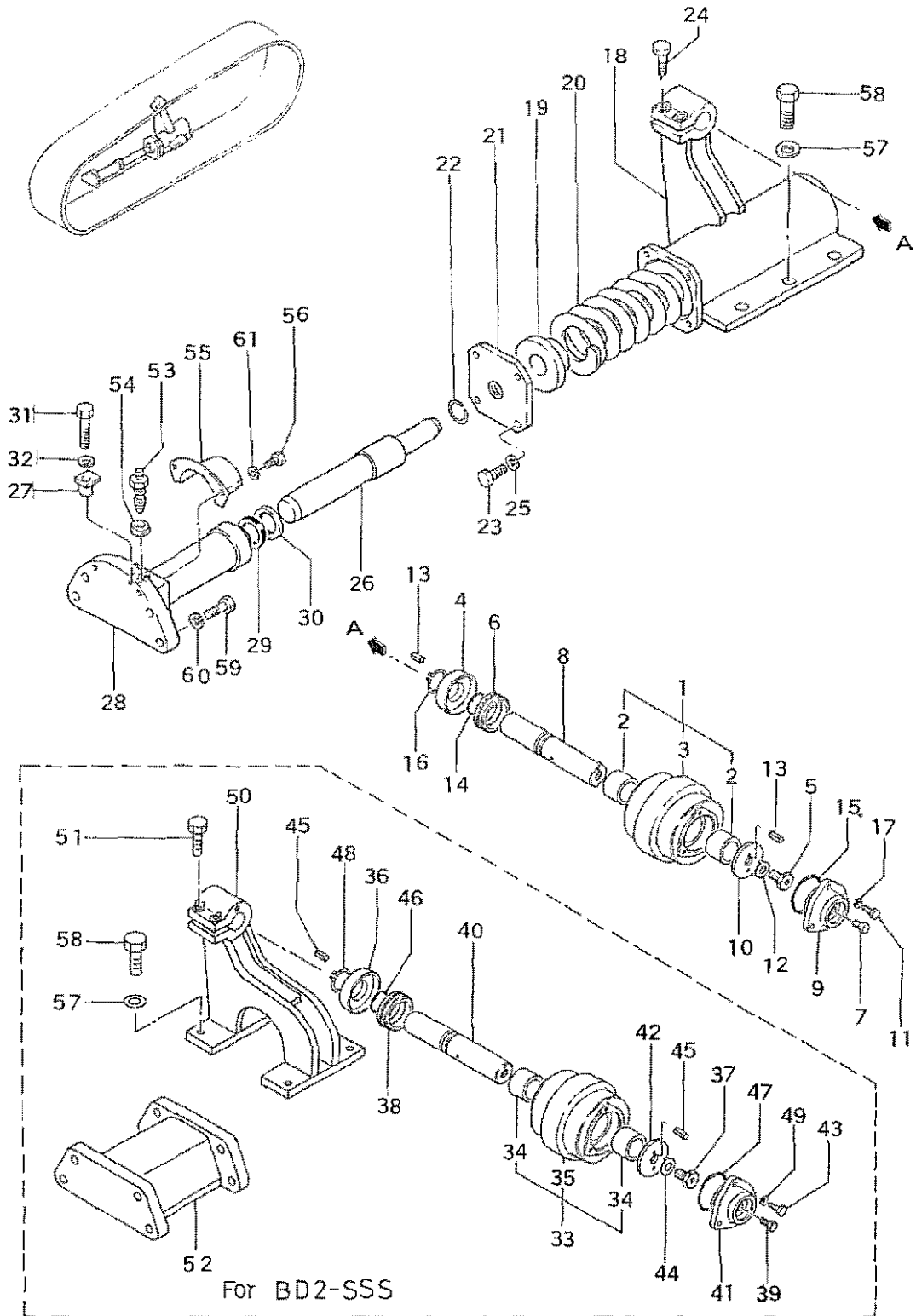

リコイル スプリング アンド トラック キャリヤ ローラ
44 RECOIL SPRING & TRACK CARRIER ROLLER

引出番号 REF. NO.	部品番号 PART NO.	互換性 R/P	部品名称・記事 DESCRIPTION	個数 QTY	BS3G適用号機 SERIAL NO.				BD2G適用号機 SERIAL NO.								
					F		S		P		S		SS		SSS		
					DD	DPS	DD	DPS	DD	DPS	DD	DPS	DD	DPS	DD		
1-25	55344-10010		CARRIER ROLLER BRACKT ASSY. キャリヤ ローラ ブラケット アセンブリ L.H.	1													
	55344-10020		CARRIER ROLLER BRACKT ASSY. キャリヤ ローラ ブラケット アセンブリ R.H.	1													
1-17	58844-10011		TRACK CARRIER ROLLER ASSY. トラック キャリヤ ローラ アセンブリ	2													
1	58844-10028		ROLLER SET ローラ セット	2													
2	58844-10400		BUSHING ブッシュ	4													
3	*		ROLLER ローラ	2													
4	58644-01000		SEAL シール	2													
5	58644-01300		BOLT ボルト	2													
6	58645-01500		SEAL シール	2													
7	58645-01700		PLUG プラグ	2													
8	58844-10500		SHAFT シャフト	2													
9	58844-10600		COVER カバー	2													
10	58844-10700		WASHER ワッシャ	2													
11	F1035-08020		BOLT ボルト	6													
12	F2571-14000		WASHER ワッシャ	2													
13	F2850-06018		PIN ピン	4													
14	F3153-03000		O-RING O リング	2													
15	F3153-05500		O-RING O リング	2													
16	F3200-03500		RING リング	2													
17	F2515-08000		WASHER ワッシャ	6													
18	55344-10100		BRACKET ブラケット L.H.	1													
	55344-10200		BRACKET ブラケット R.H.	1													
19	58343-15700		SPRING スプリング	2													
20	58343-26000		SPRING スプリング	2													
21	58343-28600		PLATE プレート	2													
22	05566-03220		RING リング	2													
23	F1035-12030		BOLT ボルト	8													
24	F1035-12040		BOLT ボルト	4													
25	F2515-12000		WASHER ワッシャ	8													
26-32	55344-00030		RECOIL CYLINDER ASSY. リコイル シリンダ アセンブリ	2													
	55344-00040		RECOIL CYLINDER ASSY. リコイル シリンダ アセンブリ	2	-	-	-	-	-	-	-	-	-	-	-	-	-
26	55344-10500		SHAFT シャフト	2													
	58544-11100		SHAFT シャフト	2	-	-	-	-	-	-	-	-	-	-	-	-	-
27	58343-19800		STOPPER ストップバ	2													
28	58643-08000		CYLINDER シリンダ	2													
29	05566-04510		PACKING パッキン	2													
30	05566-14530		SEAL シール	2													
31	F1035-10030		BOLT ボルト	2													
32	F2515-10000		WASHER ワッシャ	2													
33-51	55344-00050		CARRIER ROLLER BRACKET ASSY. キャリヤ ローラ ブラケット アセンブリ	2	-	-	-	-	-	-	-	-	-	-	-	-	-
33-49	58844-10011		TRACK CARRIER ROLLER ASSY. トラック キャリヤ ローラ アセンブリ	2	-	-	-	-	-	-	-	-	-	-	-	-	-

(続) リコイル スプリング アンド トラック キャリヤ ローラ
44 (Continued) RECOIL SPRING & TRACK CARRIER ROLLER

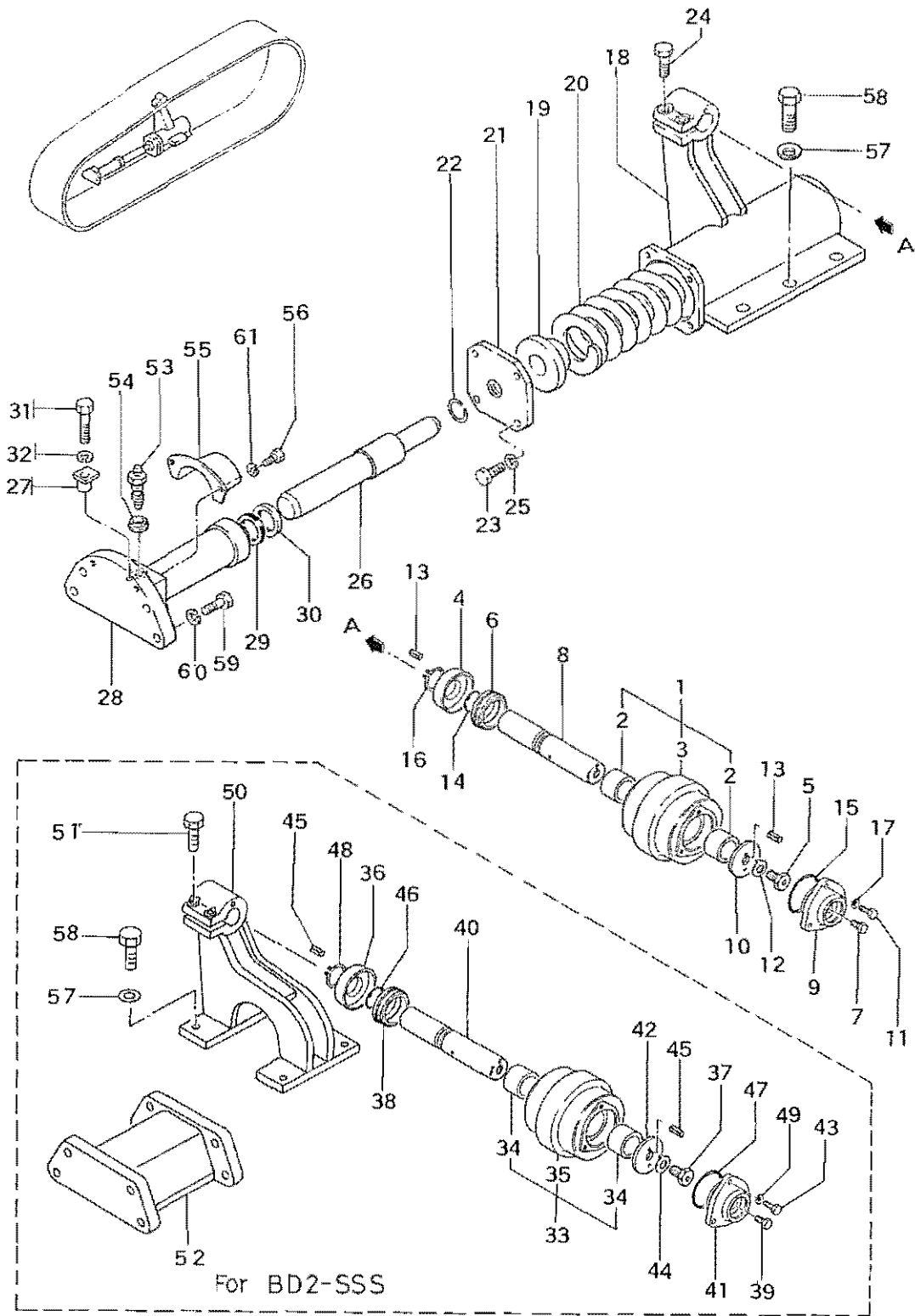

(続) リコイル スプリング アンド トラック キャリヤ ローラ
 44 (Continued) RECOIL SPRING & TRACK CARRIER ROLLER

出番号 EF. NO.	部品番号 PART NO.	互換性 R/P	部品名称・記事 DESCRIPTION	個数 QTY	BS3G適用号機 SERIAL NO.				BD2G適用号機 SERIAL NO.						
					F		S		P		S		SS		SSS
					DD	DPS	DD	DPS	DD	DPS	DD	DPS	DD	DPS	DD
33	58844-10028		ROLLER SET ローラ セット	2	-	-	-	-	-	-	-	-	-	-	-
34	58844-10400		BUSHING ブッシュ	4	-	-	-	-	-	-	-	-	-	-	-
35	*		ROLLER ローラ	2	-	-	-	-	-	-	-	-	-	-	-
36	58644-01000		SEAL シール	2	-	-	-	-	-	-	-	-	-	-	-
37	58644-01300		BOLT ボルト	2	-	-	-	-	-	-	-	-	-	-	-
38	58645-01500		SEAL シール	2	-	-	-	-	-	-	-	-	-	-	-
39	58645-01700		PLUG プラグ	2	-	-	-	-	-	-	-	-	-	-	-
40	58844-10500		SHAFT シャフト	2	-	-	-	-	-	-	-	-	-	-	-
41	58844-10600		COVER カバー	2	-	-	-	-	-	-	-	-	-	-	-
42	58844-10700		WASHER ワッシャ	2	-	-	-	-	-	-	-	-	-	-	-
43	F1035-08020		BOLT ボルト	6	-	-	-	-	-	-	-	-	-	-	-
44	F2571-14000		WASHER ワッシャ	2	-	-	-	-	-	-	-	-	-	-	-
45	F2850-06018		PIN ピン	4	-	-	-	-	-	-	-	-	-	-	-
46	F3153-03000		O-RING O リング	2	-	-	-	-	-	-	-	-	-	-	-
47	F3153-05500		O-RING O リング	2	-	-	-	-	-	-	-	-	-	-	-
48	F3200-03500		RING リング	2	-	-	-	-	-	-	-	-	-	-	-
49	F2515-08000		WASHER ワッシャ	6	-	-	-	-	-	-	-	-	-	-	-
50	55344-00700		BRACKET ブラケット	2	-	-	-	-	-	-	-	-	-	-	-
51	F1035-12040		BOLT ボルト	4	-	-	-	-	-	-	-	-	-	-	-
52	58544-10900		BRACKET ブラケット	2	-	-	-	-	-	-	-	-	-	-	-
53	58343-17700		VALVE バルブ	2	-	-	-	-	-	-	-	-	-	-	-
54	58343-07900		WASHER ワッシャ	2	-	-	-	-	-	-	-	-	-	-	-
55	58643-08400		COVER カバー	2	-	-	-	-	-	-	-	-	-	-	-
56	F1035-10016		BOLT ボルト	4	-	-	-	-	-	-	-	-	-	-	-
57	31201-71800		WASHER ワッシャ	12	-	-	-	-	-	-	-	-	-	-	-
	31201-71800		WASHER ワッシャ	20	-	-	-	-	-	-	-	-	-	-	-
58	F1155-16045		BOLT ボルト	12	-	-	-	-	-	-	-	-	-	-	-
	F1155-16045		BOLT ボルト	20	-	-	-	-	-	-	-	-	-	-	-
59	F1035-16050		BOLT ボルト	8	-	-	-	-	-	-	-	-	-	-	-
	F1035-16050		BOLT ボルト	16	-	-	-	-	-	-	-	-	-	-	-
60	F2515-16000		WASHER ワッシャ	8	-	-	-	-	-	-	-	-	-	-	-
	F2515-16000		WASHER ワッシャ	16	-	-	-	-	-	-	-	-	-	-	-
61	F2515-10000		WASHER ワッシャ	4	-	-	-	-	-	-	-	-	-	-	-

トラック ローラ
45 TRACK ROLLER

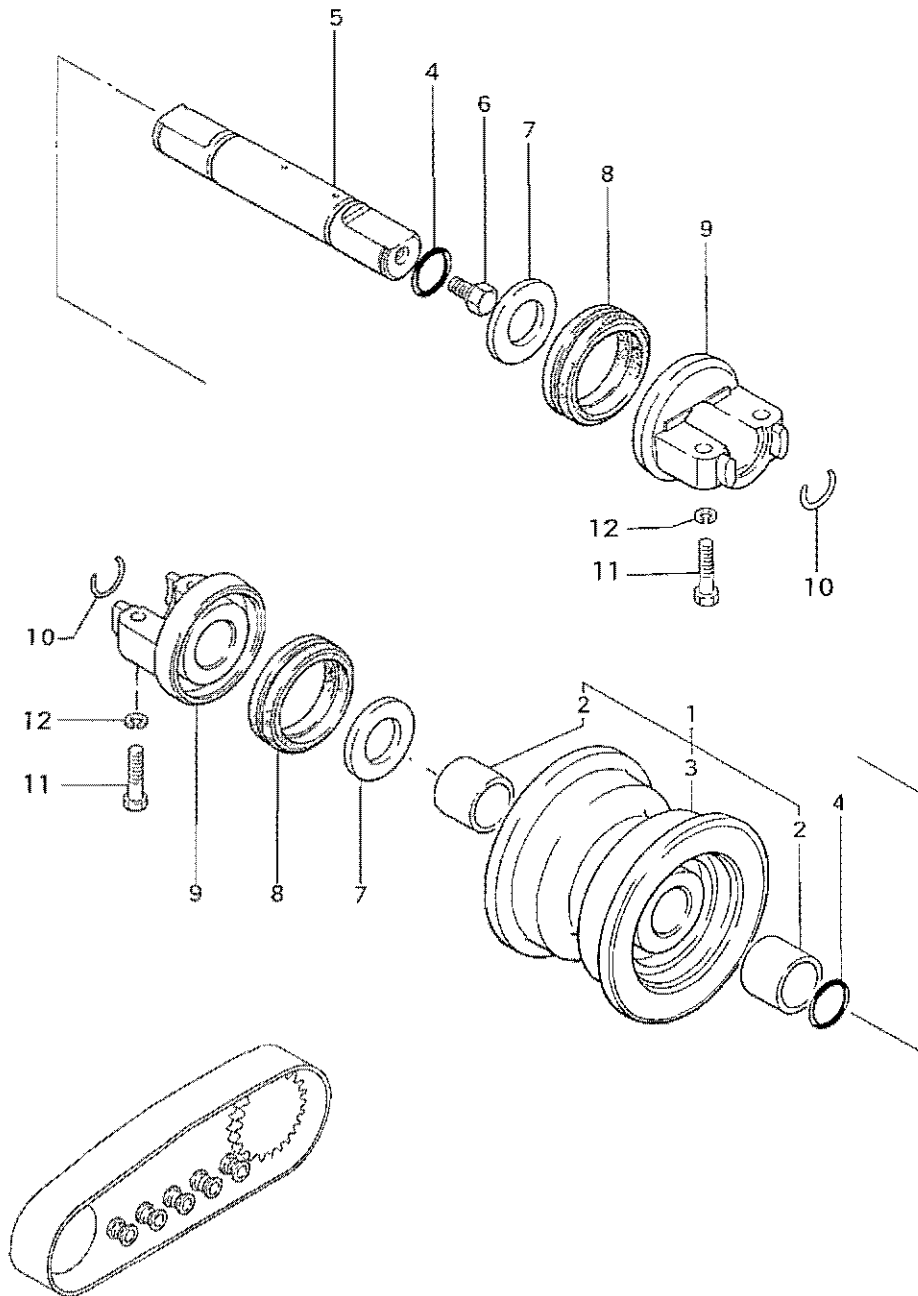

トラック ローラ
45 TRACK ROLLER

見出番号 REF. NO.	部品番号 PART NO.	互換性 R/P	部品名称・記事 DESCRIPTION	個数 QTY	BS3G適用号機 SERIAL NO.				BD2G適用号機 SERIAL NO.							
					F		S		P		S		SS		SSS	
					DD	DPS	DD	DPS	DD	DPS	DD	DPS	DD	DPS	DD	
1-10	58845-10011		TRACK ROLLER ASSY. トラック ローラ アセンブリ	10												
	58845-10011		TRACK ROLLER ASSY. トラック ローラ アセンブリ	12	-	-	-	-	-	-	-	-	-	-	-	-
	58845-10011		TRACK ROLLER ASSY. トラック ローラ アセンブリ	14	-	-	-	-	-	-	-	-	-	-	-	-
1	58845-10018		ROLLER SET ローラ セット	10												
	58845-10018		ROLLER SET ローラ セット	12	-	-	-	-	-	-	-	-	-	-	-	-
	58845-10018		ROLLER SET ローラ セット	14	-	-	-	-	-	-	-	-	-	-	-	-
2	58845-10200		BUSHING ブッシュ	20												
	58845-10200		BUSHING ブッシュ	24	-	-	-	-	-	-	-	-	-	-	-	-
3	58845-10100		ROLLER ローラ	10												
	58845-10100		ROLLER ローラ	12	-	-	-	-	-	-	-	-	-	-	-	-
	58845-10100		ROLLER ローラ	14	-	-	-	-	-	-	-	-	-	-	-	-
4	F3150-03200		O-RING O リング	10												
	F3150-03200		O-RING O リング	12	-	-	-	-	-	-	-	-	-	-	-	-
	F3150-03200		O-RING O リング	14	-	-	-	-	-	-	-	-	-	-	-	-
5	58845-10300		SHAFT シャフト	10												
	58845-10300		SHAFT シャフト	12	-	-	-	-	-	-	-	-	-	-	-	-
	58845-10300		SHAFT シャフト	14	-	-	-	-	-	-	-	-	-	-	-	-
6	58845-10800		PLUG プラグ	10												
	58845-10800		PLUG プラグ	12	-	-	-	-	-	-	-	-	-	-	-	-
	58845-10800		PLUG プラグ	14	-	-	-	-	-	-	-	-	-	-	-	-
7	58845-10600		WASHER ワッシャ	20												
	58845-10600		WASHER ワッシャ	24	-	-	-	-	-	-	-	-	-	-	-	-
	58845-10600		WASHER ワッシャ	28	-	-	-	-	-	-	-	-	-	-	-	-
8	58845-20500		SEAL シール	20												
	58845-20500		SEAL シール	24	-	-	-	-	-	-	-	-	-	-	-	-
	58845-20500		SEAL シール	28	-	-	-	-	-	-	-	-	-	-	-	-
9	58845-10400		COLLAR カラー	30												
	58845-10400		COLLAR カラー	36	-	-	-	-	-	-	-	-	-	-	-	-
	58845-10400		COLLAR カラー	42	-	-	-	-	-	-	-	-	-	-	-	-
10	58845-10700		RING リング	20												
	58845-10700		RING リング	24	-	-	-	-	-	-	-	-	-	-	-	-
	58845-10700		RING リング	28	-	-	-	-	-	-	-	-	-	-	-	-
11	F1155-12045		BOLT ボルト	40												
	F1155-12045		BOLT ボルト	48	-	-	-	-	-	-	-	-	-	-	-	-
	F1155-12045		BOLT ボルト	56	-	-	-	-	-	-	-	-	-	-	-	-
12	F2515-12000		WASHER ワッシャ	40												
	F2515-12000		WASHER ワッシャ	48	-	-	-	-	-	-	-	-	-	-	-	-
	F2515-12000		WASHER ワッシャ	56	-	-	-	-	-	-	-	-	-	-	-	-

トラック
46 TRACK

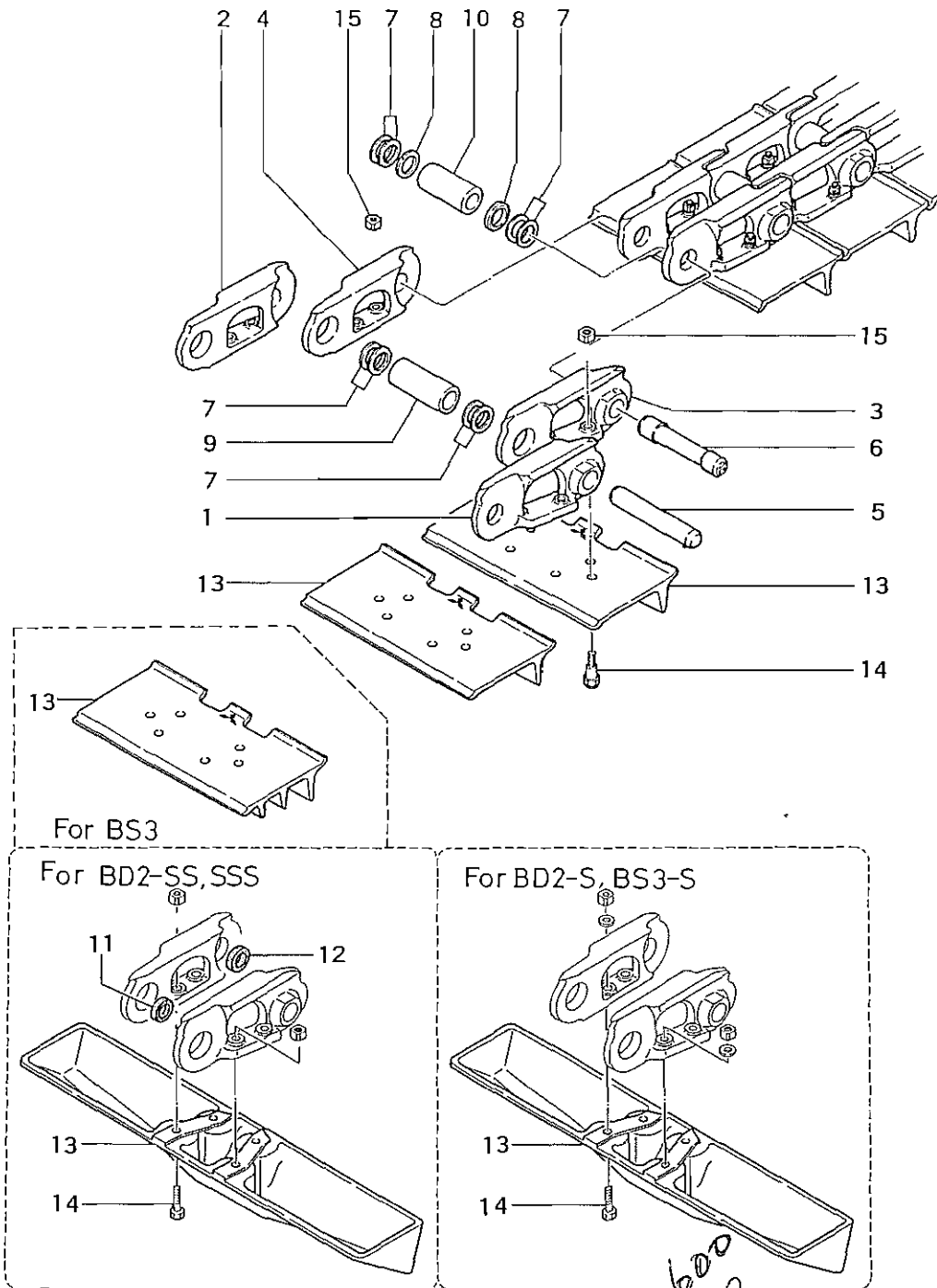

14" Side 55 346 00 600
55 346 00 700

トラック
46 TRACK

出荷号 P. NO.	部品番号 PART NO.	互換性 R/P	部品名称・記事 DESCRIPTION	個数 QTY	BS3G適用号機 SERIAL NO.				BD2G適用号機 SERIAL NO.							
					F		S		P		S		SS		SSS	
					DD	DPS	DD	DPS	DD	DPS	DD	DPS	DD	DPS	DD	
1-15	58646-00065		TRACK SUB ASSY. トラック サブ アセンブリ	2	-	-	-	-	-	-	-	-	-	-	-	-
	58546-16012		TRACK SUB ASSY. トラック サブ アセンブリ	2	-	-	-	-	-	-	-	-	-	-	-	-
	58546-15015		TRACK SUB ASSY. トラック サブ アセンブリ	2	-	-	-	-	-	-	-	-	-	-	-	-
	58024-63035		TRACK SUB ASSY. トラック サブ アセンブリ	2	-	-	-	-	-	-	-	-	-	-	-	-
	58024-63036	R	TRACK SUB ASSY. トラック サブ アセンブリ	2	-	-	-	-	-	-	-	-	-	-	-	-
	58546-10017		TRACK SUB ASSY. トラック サブ アセンブリ	2	-	-	-	-	-	-	-	-	-	-	-	-
1-10	58546-15062		LINK ASSY. リンク アセンブリ	2	-	-	-	-	-	-	-	-	-	-	-	-
	58546-16021		LINK ASSY. リンク アセンブリ Consists of Ref.Nos.1-6,9-12. 見出番号 1-6,9-12からなる。	2	-	-	-	-	-	-	-	-	-	-	-	-
1-10	58646-00084		LINK ASSY. リンク アセンブリ	2	-	-	-	-	-	-	-	-	-	-	-	-
1	58646-00200		LINK リンク L.H.	74	-	-	-	-	-	-	-	-	-	-	-	-
	58646-00200		LINK リンク L.H.	78	-	-	-	-	-	-	-	-	-	-	-	-
	58646-00200		LINK リンク L.H.	84	-	-	-	-	-	-	-	-	-	-	-	-
2	58646-00300		LINK リンク R.H.	74	-	-	-	-	-	-	-	-	-	-	-	-
	58646-00300		LINK リンク R.H.	78	-	-	-	-	-	-	-	-	-	-	-	-
	58646-00300		LINK リンク R.H.	84	-	-	-	-	-	-	-	-	-	-	-	-
3	58646-00400		LINK リンク	2	-	-	-	-	-	-	-	-	-	-	-	-
4	58646-00500		LINK リンク	2	-	-	-	-	-	-	-	-	-	-	-	-
5	58646-00800		PIN ピン	74	-	-	-	-	-	-	-	-	-	-	-	-
	50146-00100		PIN ピン	78	-	-	-	-	-	-	-	-	-	-	-	-
	50146-00100		PIN ピン	84	-	-	-	-	-	-	-	-	-	-	-	-
6	58646-00900		PIN ピン	2	-	-	-	-	-	-	-	-	-	-	-	-
	50146-00200		PIN ピン	2	-	-	-	-	-	-	-	-	-	-	-	-
7	58646-01200		WASHER ワッシャ	304	-	-	-	-	-	-	-	-	-	-	-	-
8	58646-01300		SPACER スペーサ	4	-	-	-	-	-	-	-	-	-	-	-	-
9	58646-20600		BUSHING ブッシュ	74	-	-	-	-	-	-	-	-	-	-	-	-
	58546-20500		BUSHING ブッシュ	78	-	-	-	-	-	-	-	-	-	-	-	-
	58546-20500		BUSHING ブッシュ	84	-	-	-	-	-	-	-	-	-	-	-	-
10	58646-20700		BUSHING ブッシュ	2	-	-	-	-	-	-	-	-	-	-	-	-
11	58546-10900		SEAL シール	156	-	-	-	-	-	-	-	-	-	-	-	-
	58546-10900		SEAL シール	168	-	-	-	-	-	-	-	-	-	-	-	-
12	58546-11000		SEAL シール	4	-	-	-	-	-	-	-	-	-	-	-	-
13	58075-00400		SHOE シュー	76	-	-	-	-	-	-	-	-	-	-	-	-
	58646-01400		SHOE シュー	76	-	-	-	-	-	-	-	-	-	-	-	-
	58546-20100		SHOE シュー	80	-	-	-	-	-	-	-	-	-	-	-	-
	58546-30200		SHOE シュー	86	-	-	-	-	-	-	-	-	-	-	-	-
	58024-01800		SHOE シュー	76	-	-	☆7	☆4	-	-	☆221	☆73	-	-	-	-
	58024-11800	3	SHOE シュー	76	-	-	-	-	-	-	-	-	-	-	-	-
14	58646-01000		BOLT ボルト	304	-	-	-	-	-	-	-	-	-	-	-	-
	58024-01900		BOLT ボルト	304	-	-	-	-	-	-	-	-	-	-	-	-
	58024-01900		BOLT ボルト	320	-	-	-	-	-	-	-	-	-	-	-	-
	58024-01900		BOLT ボルト	344	-	-	-	-	-	-	-	-	-	-	-	-
15	58646-11100		NUT ナット	304	-	-	-	-	-	-	-	-	-	-	-	-

(続) トラック
46 (Continued) TRACK

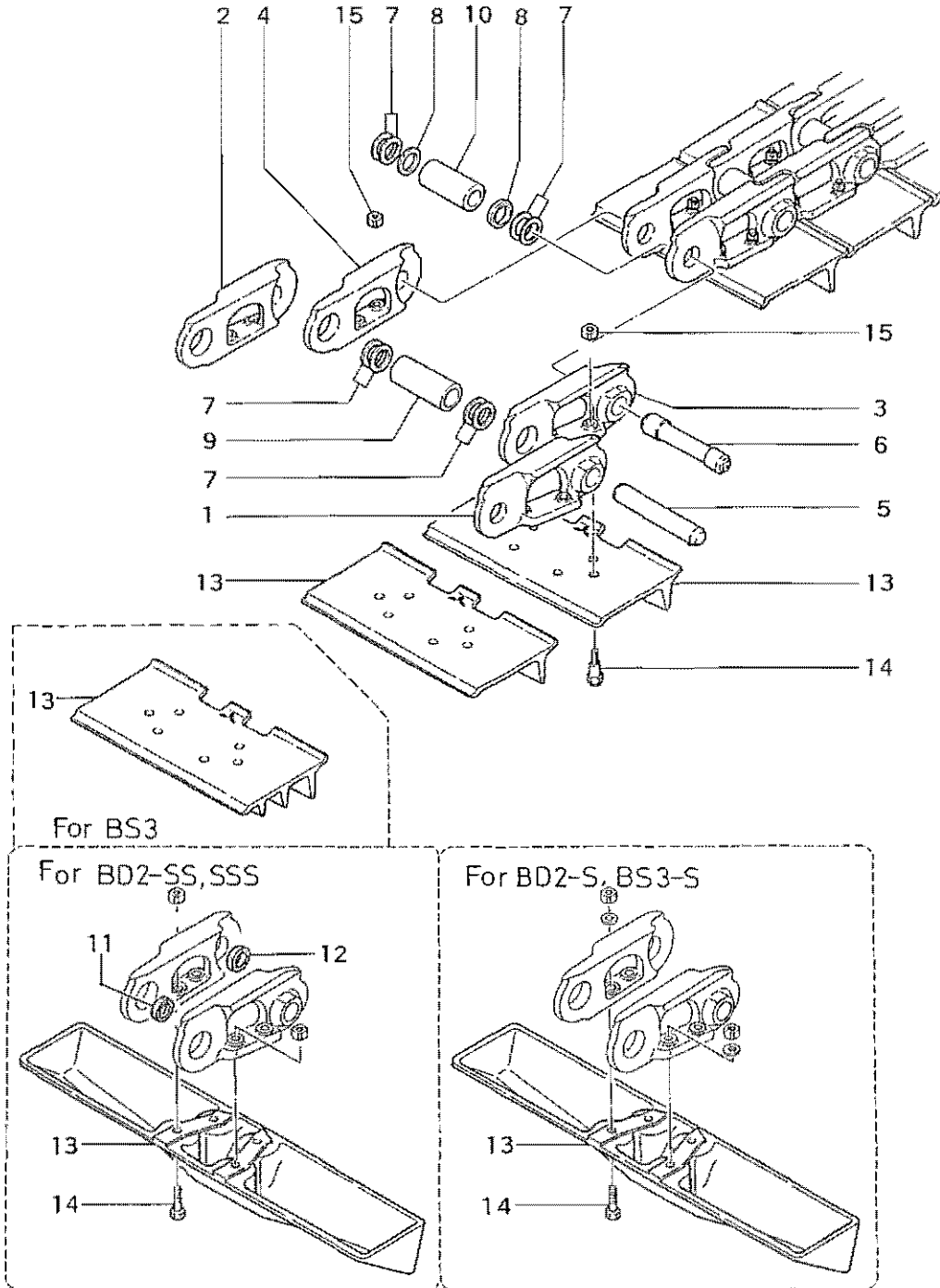

(続) トラック
46 (Continued) TRACK

出荷号 F. NO.	部品番号 PART NO.	互換性 R/P	部品名称・記事 DESCRIPTION	個数 QTY	BS3G適用号機 SERIAL NO.				BD2G適用号機 SERIAL NO.							
					F		S		P		S		SS		SSS	
					DD	DPS	DD	DPS	DD	DPS	DD	DPS	DD	DPS	DD	
	58646-11100		NUT ナット	320	-	-	-	-	-	-	-	-	-	-	-	-
	58646-11100		NUT ナット	344	-	-	-	-	-	-	-	-	-	-	-	-

コントロール (その1)
51-1 CONTROLS (Part-1)

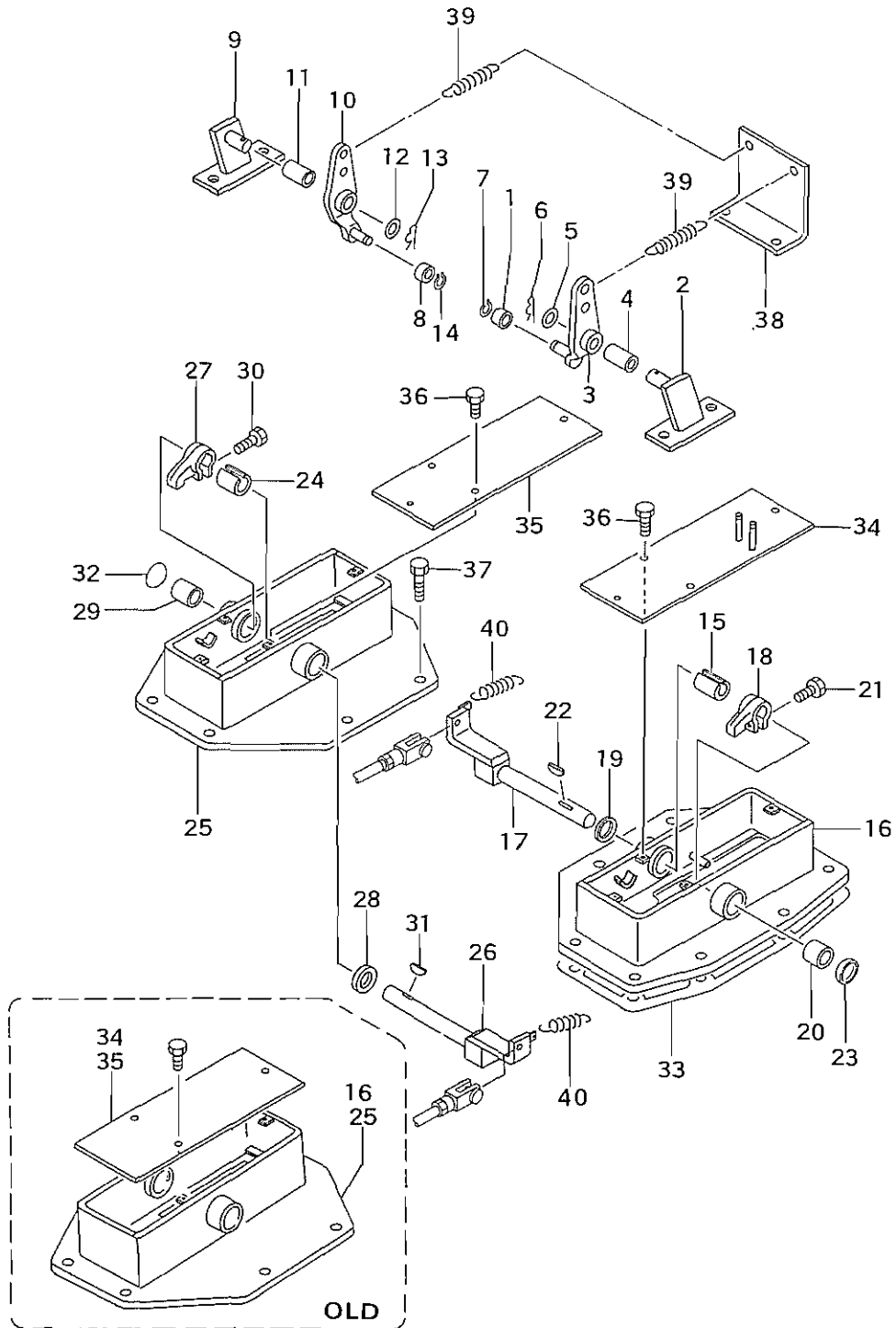

51-1 コントロール (その1) CONTROLS (Part-1)

出番号 EF NO.	部品番号 PART NO.	互換性 R/P	部品名称・記事 DESCRIPTION	個数 QTY	BS3G適用号機 SERIAL NO.				BD2G適用号機 SERIAL NO.							
					F		S		P		S		SS		SSS	
					DD	DPS	DD	DPS	DD	DPS	DD	DPS	DD	DPS	DD	
1	55351-04800		ROLLER ローラ	1												
2	55351-12900		BRACKET ブラケット L.H.	1												
3	55351-14400		LEVER レバー	1												
4	05605-01220		BUSHING ブッシュ	1												
5	F2500-12000		WASHER ワッシャ	1												
6	F2841-30025		PIN ピン	1												
7	F3204-00600		RING リング	1												
8	55351-04800		ROLLER ローラ	1												
9	55351-13100		BRACKET ブラケット R.H.	1												
10	55351-14400		LEVER レバー	1												
11	05605-01220		BUSHING ブッシュ	1												
12	F2500-12000		WASHER ワッシャ	1												
13	F2841-30025		PIN ピン	1												
14	F3204-00600		RING リング	1												
15	55351-00700		SPACER スペーサ	1												
16	55351-10100		BRACKET ブラケット L.H.	1	-13	-6	-6	-4	-77	-66	-244	-100	-75	-99	-37	
	55351-20100	N	BRACKET ブラケット L.H.	1	14-	7-	7-	5-	78-	67-	245-	101-	76-	100-	38-	
17	55351-10300		SHAFT シャフト L.H.	1												
18	58831-14700		LEVER レバー	1												
19	05564-80251		SEAL シール	1												
20	05605-02520		BUSHING ブッシュ	2												
21	F1035-12030		BOLT ボルト	1												
22	F2870-07028		KEY キー	1												
23	F5010-35000		PLUG プラグ	1												
24	55351-00700		SPACER スペーサ	1												
25	55351-10200		BRACKET ブラケット R.H.	1	-13	-6	-6	-4	-77	-66	-244	-100	-75	-99	-37	
	55351-20200	N	BRACKET ブラケット R.H.	1	14-	7-	7-	5-	78-	67-	245-	101-	76-	100-	38-	
26	55351-10400		LEVER レバー R.H.	1												
27	58831-14700		LEVER レバー	1												
28	05564-80251		SEAL シール	1												
29	05605-02520		BUSHING ブッシュ	2												
30	F1035-12030		BOLT ボルト	1												
31	F2870-07028		KEY キー	1												
32	F5010-35000		PLUG プラグ	1												
33	55351-14100		GASKET ガasket	2												
34	55351-04500		COVER カバー L.H.	1	-	-6	-	-4	-	-66	-	-100	-	-99	-	
	55351-14500	N	COVER カバー L.H.	1	-	7-	-	5-	-	67-	-	101-	-	100-	-	
35	55351-04600		COVER カバー R.H.	1	-	-6	-	-4	-	-66	-	-100	-	-99	-	
	55351-14600	N	COVER カバー R.H.	1	-	7-	-	5-	-	67-	-	101-	-	100-	-	
	55351-04600		COVER カバー	2	-13	-	-6	-	-77	-	-244	-	-75	-	-37	
	55351-14600	N	COVER カバー	2	14-	-	7-	-	78-	-	245-	-	76-	-	38-	
36	05965-10020		BOLT ボルト	6	-13	-6	-6	-4	-77	-66	-244	-100	-75	-99	-37	
	05965-10020	N	BOLT ボルト	8	14-	7-	7-	5-	78-	67-	245-	101-	76-	100-	38-	
37	05965-10030		BOLT ボルト	18												
38	55351-04700		PLATE プレート	1												
39	14003-02601		SPRING スプリング	2												
40	67413-00600		SPRING スプリング	2												

コントロール (その2)
51-2 CONTROLS (Part-2)

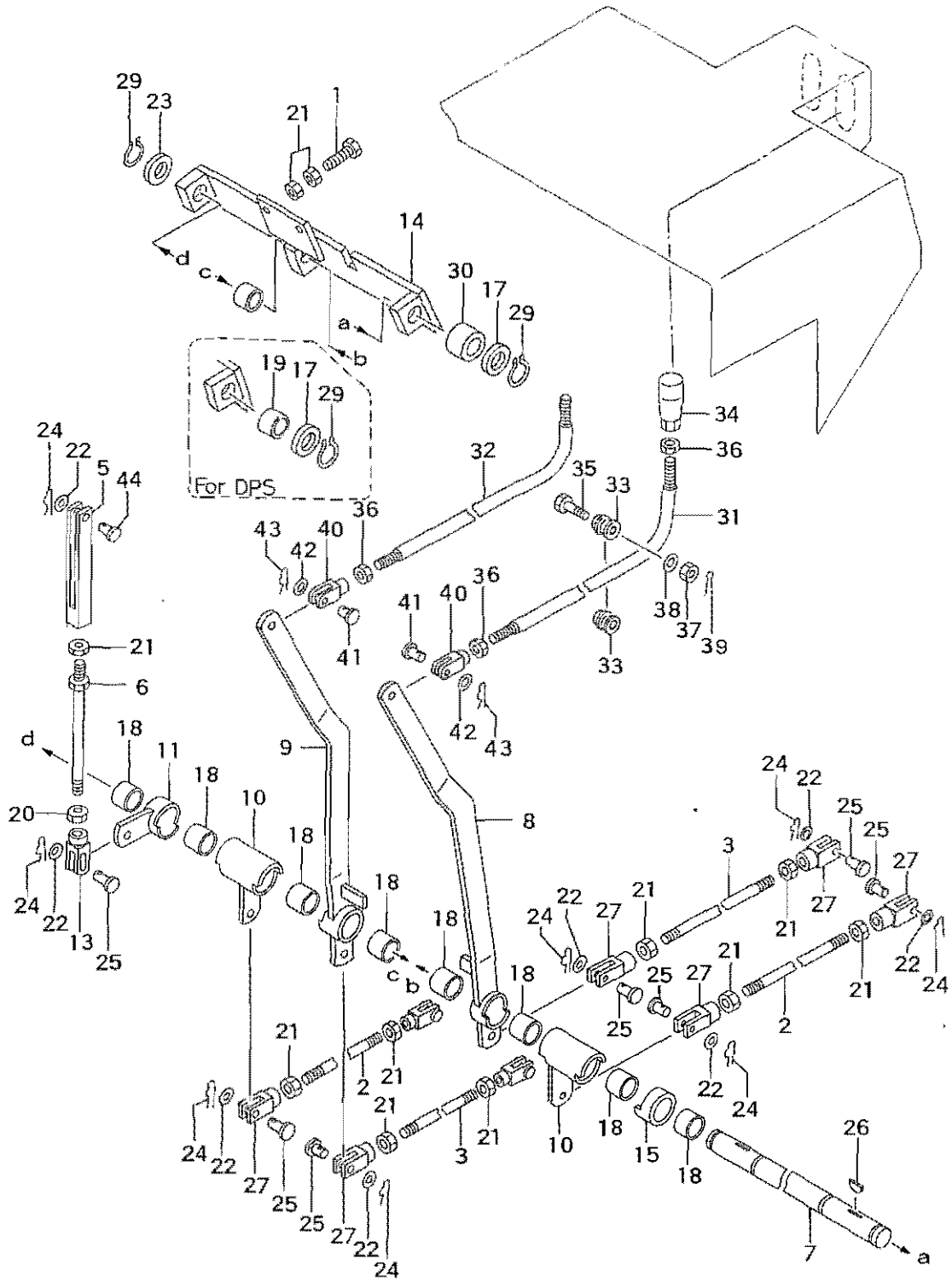

51-2 コントロール (その2) CONTROLS (Part-2)

出番号 EF. NO.	部品番号 PART NO.	互換性 R/P	部品名称・記事 DESCRIPTION	個数 QTY	BS3G適用号機 SERIAL NO.				BD2G適用号機 SERIAL NO.						
					F		S		P		S		SS		SSS
					DD	DPS	DD	DPS	DD	DPS	DD	DPS	DD	DPS	DD
1	50069-01800		BOLT ボルト	2	-☆13	-☆6	-☆7	-☆4	-☆65	-☆59	-☆232	-☆83	-☆75	-☆5	-☆33
1	18864-26500	3	BOLT ボルト	2											
2	55351-03200		ROD ロッド	2											
3	55351-03300		ROD ロッド	2											
5	55351-05400		CLEVIS クレビス	1	-☆20	-☆10	-☆10	-☆8	-☆137	-☆127	-☆313	-☆171	-☆101	-☆11	-☆59
	55351-15400	N	CLEVIS クレビス	1	☆21-	☆11-	☆11-	☆9-	☆138-	☆128-	☆314-	☆172-	☆102-	☆12-	☆60-
6	55351-05500		ROD ロッド	1											
7	55351-11200		SHAFT シャフト	1											
8	55351-11500		LEVER レバー L.H.	1	-25	-24	-11	-8	-202	-250	-465	-259	-153	-17	-89
	55351-21500	N	LEVER レバー L.H.	1	26-	25-	12-	9-	203-	251-	465-	260-	154-	18-	90-
9	55351-11600		LEVER レバー R.H.	1	-25	-24	-11	-8	-202	-250	-465	-259	-153	-17	-89
	55351-21600	N	LEVER レバー R.H.	1	25-	25-	12-	9-	203-	251-	465-	260-	154-	18-	90-
10	55351-12100		LEVER レバー	2											
11	55351-12400		LEVER レバー	1											
13	55351-13900		CLEVIS クレビス	1											
14	55351-21100		BRACKET ブラケット	1											
15	55351-22200		LEVER レバー	1											
17	58343-07600		WASHER ワッシャ	1											
18	05605-02520		BUSHING ブッシュ	9											
19	05605-02525		BUSHING ブッシュ	1	-	-	-	-	-	-	-	-	-	-	-
20	09413-01000		NUT ナット	1											
21	F2325-10000		NUT ナット	11											
22	F2500-10000		WASHER ワッシャ	10											
23	F2500-24000		WASHER ワッシャ	3											
24	F2843-10000		PIN ピン	10											
25	F2855-10030		PIN ピン	10	-☆20	-☆10	-☆10	-☆8	-☆112	-☆106	-☆300	-☆149	-☆98	-☆9	-☆59
	F2855-10030		PIN ピン	9	☆21-	☆11-	☆11-	☆9-	☆113-	☆107-	☆301-	☆150-	☆99-	☆10-	☆60-
26	F2870-05019		KEY キー	2											
27	F2925-10055		CLEVIS クレビス	8											
29	F3200-02500		RING リング	4											
30	55351-12500		SPACER スペース	1											
31	55351-11700		LEVER レバー L.H.	1	-☆20	-☆10	-☆10	-☆8	-☆112	-☆106	-☆300	-☆149	-☆98	-☆9	-☆59
	55351-21700	3	LEVER レバー L.H.	1											
32	55351-11800		LEVER レバー R.H.	1	-☆20	-☆10	-☆10	-☆8	-☆112	-☆106	-☆300	-☆149	-☆98	-☆9	-☆59
	55351-21800	3	LEVER レバー R.H.	1											
33	55351-04300		ROLLER ローラ	4											
34	58351-07500		HANDLE ハンドル	2											
35	F1075-10100		BOLT ボルト	2											
36	F2325-12000		NUT ナット	6											
37	F2335-10000		NUT ナット	2											
38	F2500-10000		WASHER ワッシャ	2											
39	F2841-20020		PIN ピン	2											
40	F2925-12066		CLEVIS クレビス	2											
41	F2855-12038		PIN ピン	2											
42	F2500-12000		WASHER ワッシャ	6											
43	F2841-30020		PIN ピン	2											
44	F2855-10032		PIN ピン	1	☆21-	☆11-	☆11-	☆9-	☆113-	☆107-	☆301-	☆150-	☆99-	☆10-	☆60-

コントロール (その3)
51-3 CONTROLS (Part-3)

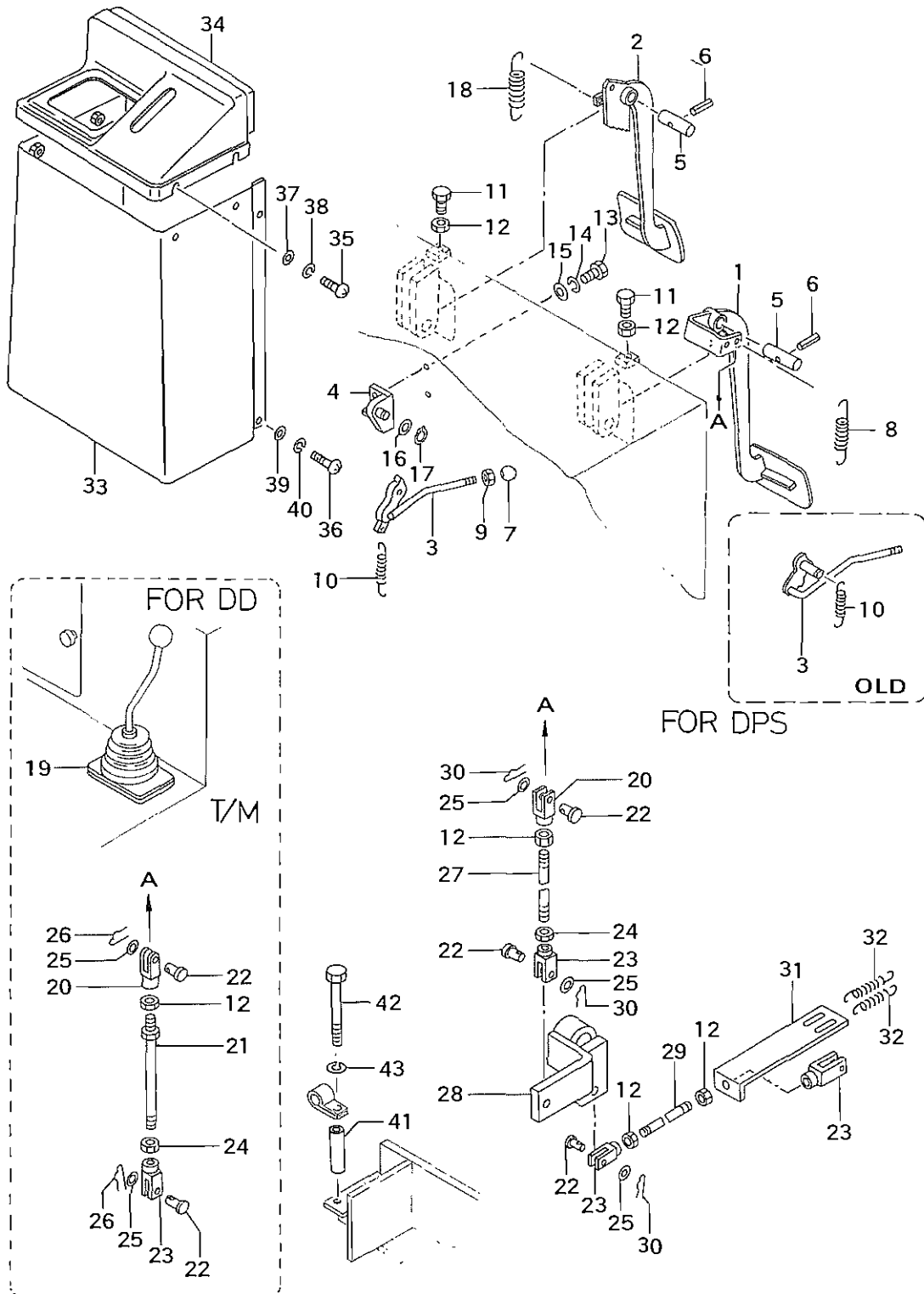

51-3 コントロール (その3) CONTROLS (Part-3)

出番号 EF. NO.	部品番号 PART NO.	互換性 R/P	部品名称・記事 DESCRIPTION	個数 QTY	BS3G適用号機 SERIAL NO.				BD2G適用号機 SERIAL NO.							
					F		S		P		S		SS		SSS	
					DD	DPS	DD	DPS	DD	DPS	DD	DPS	DD	DPS	DD	
1	55351-11300		PEDAL ペダル	1												
2	55351-21400		PEDAL ペダル	1	-☆20	-☆10	-☆10	-☆8	-☆137	-☆127	-☆313	-☆171	-☆101	-☆11	-☆59	
	55351-31400	N	PEDAL ペダル	1	☆21-	☆11-	☆11-	☆9-	☆138-	☆128-	☆314-	☆172-	☆102-	☆12-	☆60-	
3	55351-21900		LEVER レバー	1	-☆20	-☆10	-☆10	-☆8	-☆137	-☆127	-☆313	-☆171	-☆101	-☆11	-☆59	
	55351-31900	N	LEVER レバー	1	☆21-	☆11-	☆11-	☆9-	☆138-	☆128-	☆314-	☆172-	☆102-	☆12-	☆60-	
4	55351-22300		BRACKET ブラケット	1	-☆20	-☆10	-☆10	-☆8	-☆137	-☆127	-☆313	-☆171	-☆101	-☆11	-☆59	
	55351-32300	N	BRACKET ブラケット	1	☆21-	☆11-	☆11-	☆9-	☆138-	☆128-	☆314-	☆172-	☆102-	☆12-	☆60-	
5	55351-13700		SHAFT シャフト	2												
6	F2850-05032		PIN ピン	2												
7	58172-02200		KNOB ノブ	1												
8	58652-01300		SPRING スプリング	1	-	-	-	-	-	-	-	-	-	-	-	-
	14003-02601		SPRING スプリング	1	-	-	-	-	-	-	-	-	-	-	-	-
9	F2325-08000		NUT ナット	1												
10	58652-10500		SPRING スプリング	1	-☆10	-☆5	-☆2	-	-☆34	-☆22	-☆93	-☆28	-☆45	-☆2	-☆11	
	58651-17500	N	SPRING スプリング	1	☆11-	☆6-	☆3-	-	☆35-	☆23-	☆94-	☆29-	☆46-	☆3-	☆12-	
11	18864-26500		BOLT ボルト	2												
12	F2325-10000		NUT ナット	3		-	-	-	-	-	-	-	-	-	-	-
	F2325-10000		NUT ナット	5	-	-	-	-	-	-	-	-	-	-	-	-
13	F1035-10020		BOLT ボルト	4												
14	F2515-10000		WASHER ワッシャ	4												
15	F2500-10000		WASHER ワッシャ	4												
16	F2500-12000		WASHER ワッシャ	2												
17	F3200-01200		RING リング	1												
18	65451-00700		SPRING スプリング	1												
19	55351-05200		BOOT ブーツ	1		-	-	-	-	-	-	-	-	-	-	-
20	F2925-10055		CLEVIS クレビス	1		-	-	-	-	-	-	-	-	-	-	-
21	55351-13500		ROD ロッド	1		-	-	-	-	-	-	-	-	-	-	-
22	F2855-10030		PIN ピン	2												
23	F2926-10055		CLEVIS クレビス	1												
24	09413-01000		NUT ナット	1												
25	F2500-10000		WASHER ワッシャ	2		-	-	-	-	-	-	-	-	-	-	-
	F2500-10000		WASHER ワッシャ	4	-	-	-	-	-	-	-	-	-	-	-	-
26	F2841-30020		PIN ピン	2		-	-	-	-	-	-	-	-	-	-	-
27	55351-13600		ROD ロッド	1		-	-	-	-	-	-	-	-	-	-	-
28	55351-22600		LEVER レバー	1		-	-	-	-	-	-	-	-	-	-	-
29	55351-03400		ROD ロッド	1		-	-	-	-	-	-	-	-	-	-	-
30	F2843-10000		PIN ピン	4		-	-	-	-	-	-	-	-	-	-	-
31	55351-04200		HOOK フック	1		-	-	-	-	-	-	-	-	-	-	-
32	65451-00700		SPRING スプリング	2		-	-	-	-	-	-	-	-	-	-	-
33	55351-04900		COVER カバー L.H.	1		-	-	-	-	-	-	-	-	-	-	-
34	55351-05100		COVER カバー L.H.	1		-	-	-	-	-	-	-	-	-	-	-
35	F1600-08016		SCREW スクリュー	4		-	-	-	-	-	-	-	-	-	-	-
36	F1605-08016		SCREW スクリュー	4		-	-	-	-	-	-	-	-	-	-	-
37	F2501-08000		WASHER ワッシャ	4		-	-	-	-	-	-	-	-	-	-	-
38	F2516-08000		WASHER ワッシャ	4		-	-	-	-	-	-	-	-	-	-	-
39	F2500-08000		WASHER ワッシャ	4		-	-	-	-	-	-	-	-	-	-	-
40	F2515-08000		WASHER ワッシャ	4		-	-	-	-	-	-	-	-	-	-	-
41	55351-05300		SPACER スペーサ	2		-	-	-	-	-	-	-	-	-	-	-
42	F1035-10070		BOLT ボルト	2		-	-	-	-	-	-	-	-	-	-	-
43	F2515-10000		WASHER ワッシャ	2		-	-	-	-	-	-	-	-	-	-	-

エンジン コントロール
52 ENGINE CONTROL

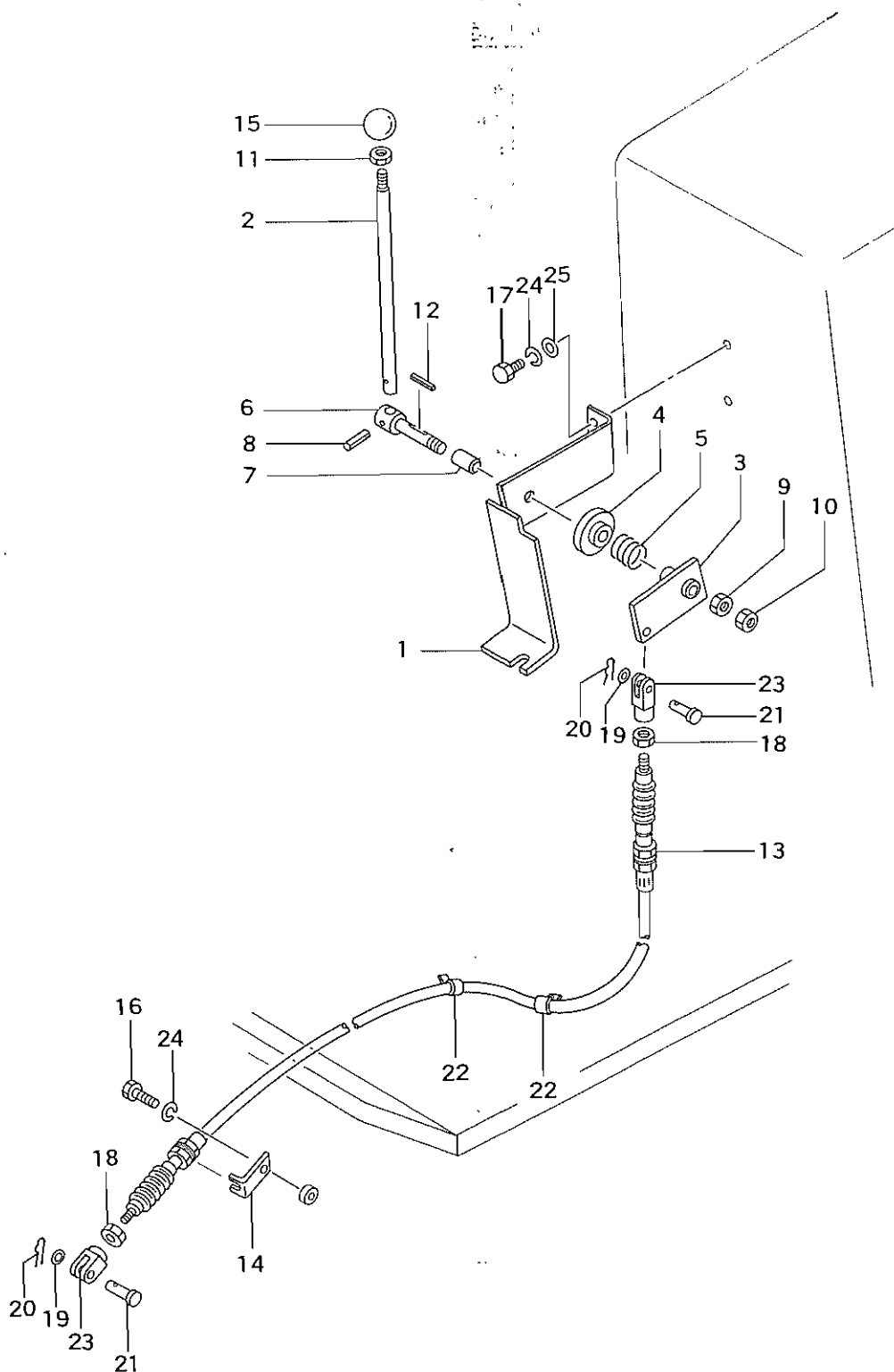

エンジン コントロール
52 ENGINE CONTROL

出番号 EF. NO.	部品番号 PART NO.	互換性 R/P	部品名称・記事 DESCRIPTION	個数 QTY	BS3G適用号機 SERIAL NO.				BD2G適用号機 SERIAL NO.							
					F		S		P		S		SS		SSS	
					DD	DPS	DD	DPS	DD	DPS	DD	DPS	DD	DPS	DD	
1	55352-10100		BRACKET ブラケット	1												
2	55352-10200		LEVER レバー	1												
3	55352-10400		LEVER レバー	1												
4	58351-09300		PLATE プレート	1												
5	58351-12800		SPRING スプリング	1												
6	58852-21700		SHAFT シャフト	1												
7	05605-01220		BUSHING ブッシュ	1												
8	05620-00525		PIN ピン	1												
9	F2305-12000		NUT ナット	1												
10	F2325-12000		NUT ナット	1												
11	F2325-08000		NUT ナット	1												
12	F2871-04025		KEY キー	1												
13	55352-10300		CABLE ケーブル	1												
14	55352-00500		ANGLE アングル	1												
15	58172-02200		KNOB ノブ	1												
16	F1035-10016		BOLT ボルト	1												
17	F1035-10020		BOLT ボルト	2												
18	F2300-06000		NUT ナット	2												
19	F2500-06000		WASHER ワッシャ	2												
20	F2843-06000		PIN ピン	2												
21	F2855-06020		PIN ピン	2												
22	F2882-08000		CLIP クリップ	2												
23	F2925-06034		CLEVIS クレビス	2												
24	F2515-10000		WASHER ワッシャ	3												
25	F2500-10000		WASHER ワッシャ	2												

ステアリング ブースタ
53-1 STEERING BOOSTER

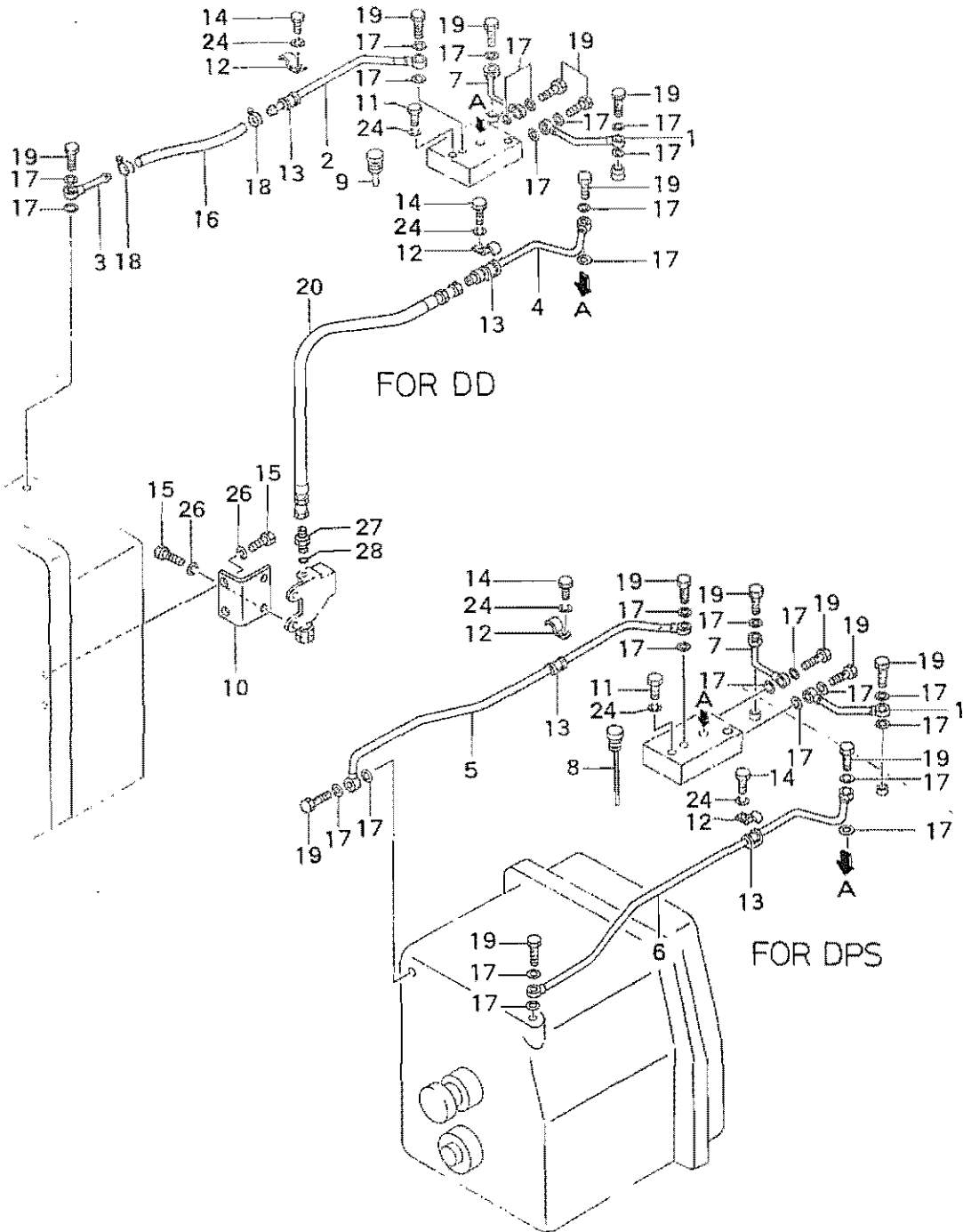

ステアリング ブースタ
53-1 STEERING BOOSTER

出番号 P. NO.	部品番号 PART NO.	互換性 R/P	部品名称・記事 DESCRIPTION	個数 QTY	BS3G適用号機 SERIAL NO.				BD2G適用号機 SERIAL NO.							
					F		S		P		S		SS		SSS	
					DD	DPS	DD	DPS	DD	DPS	DD	DPS	DD	DPS	DD	
1	55353-10100		PIPE バイブ L.H.	1												
2	55353-10200		PIPE バイブ	1		-				-		-			-	
3	55353-00300		PIPE バイブ	1		-				-		-			-	
4	55353-10400		PIPE バイブ	1		-				-		-			-	
5	*		PIPE バイブ	1	-		-			-		-			-	
	55353-20500	1	PIPE バイブ	1	-		-			-		-			-	
6	*		PIPE バイブ	1	-		-			-		-			-	
	55353-30600	1	PIPE バイブ	1	-		-			-		-			-	
7	55353-00700		PIPE バイブ R.H.	1												
8	55353-00800		GAGE ゲージ	1	-		-			-		-			-	
9	55353-00900		CAP キャップ	1		-				-		-			-	
10	55353-01100		BRACKET ブラケット	1		-				-		-			-	
11	F1035-08060		BOLT ボルト	3												
12	91276-02700		CLAMP クランプ	2												
13	91276-12800		CUSHION クッション	2												
14	F1035-10016		BOLT ボルト	2												
15	F1035-10020		BOLT ボルト	4		-				-		-			-	
16	F4010-10045		HOSE ホース	1		-				-		-			-	
17	F4202-14000		GASKET ガasket	14		-				-		-			-	
	F4202-14000		GASKET ガasket	16	-		-			-		-			-	
18	F4300-01800		CLAMP クランプ	2		-				-		-			-	
19	F4610-14000		BOLT ボルト	7		-				-		-			-	
	F4610-14000		BOLT ボルト	8	-		-			-		-			-	
20	05750-25116		HOSE ホース	1		-				-		-			-	
24	F2515-10000		WASHER ワッシャ	5												
26	F2515-10000		WASHER ワッシャ	4		-				-		-			-	
27	05571-10302		CONNECTOR コネクタ	1	☆21-	-	☆11-	-	☆178-	-	☆369-	-	☆114-	-	☆60-	
28	F3150-01400		O-RING O リング	1	☆21-	-	☆11-	-	☆178-	-	☆369-	-	☆114-	-	☆60-	

ステアリング クラッチ バルブ
53-2 STEERING CLUTCH VALVE

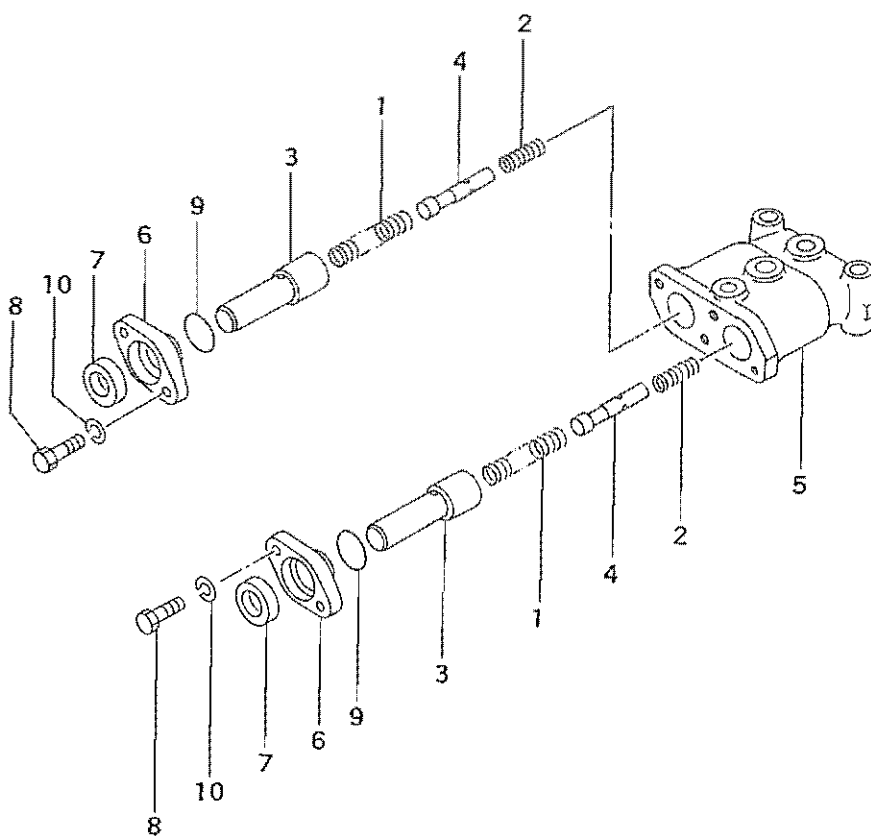

ステアリング クラッチ バルブ
53-2 STEERING CLUTCH VALVE

出番号 EF. NO.	部品番号 PART NO.	互換性 R/P	部品名称・記事 DESCRIPTION	個数 QTY	BS3G適用号機 SERIAL NO.				BD2G適用号機 SERIAL NO.											
					F		S		P		S		SS		SSS					
					DD	DPS	DD	DPS	DD	DPS	DD	DPS	DD	DPS	DD					
1-10	59025-10010		STEERING CLUTCH CONTROL VALVE ASSY. ステアリング クラッチ コントロール バルブ アセンブリ	1																
1	59025-00300		SPRING スプリング	2																
2	59025-00500		SPRING スプリング	2																
3	*		PISTON ピストン	2																
4	59025-10400		VALVE バルブ	2																
5	*		HOUSING ハウジング	1																
6	59025-20900		COVER カバー	2																
7	91228-10700		SEAL シール	2																
8	F1035-08020		BOLT ボルト	4																
9	F3150-02600		O-RING O リング	2																
10	F2515-08000		WASHER ワッシャ	4																

DPS コントロール
54 DPS CONTROL

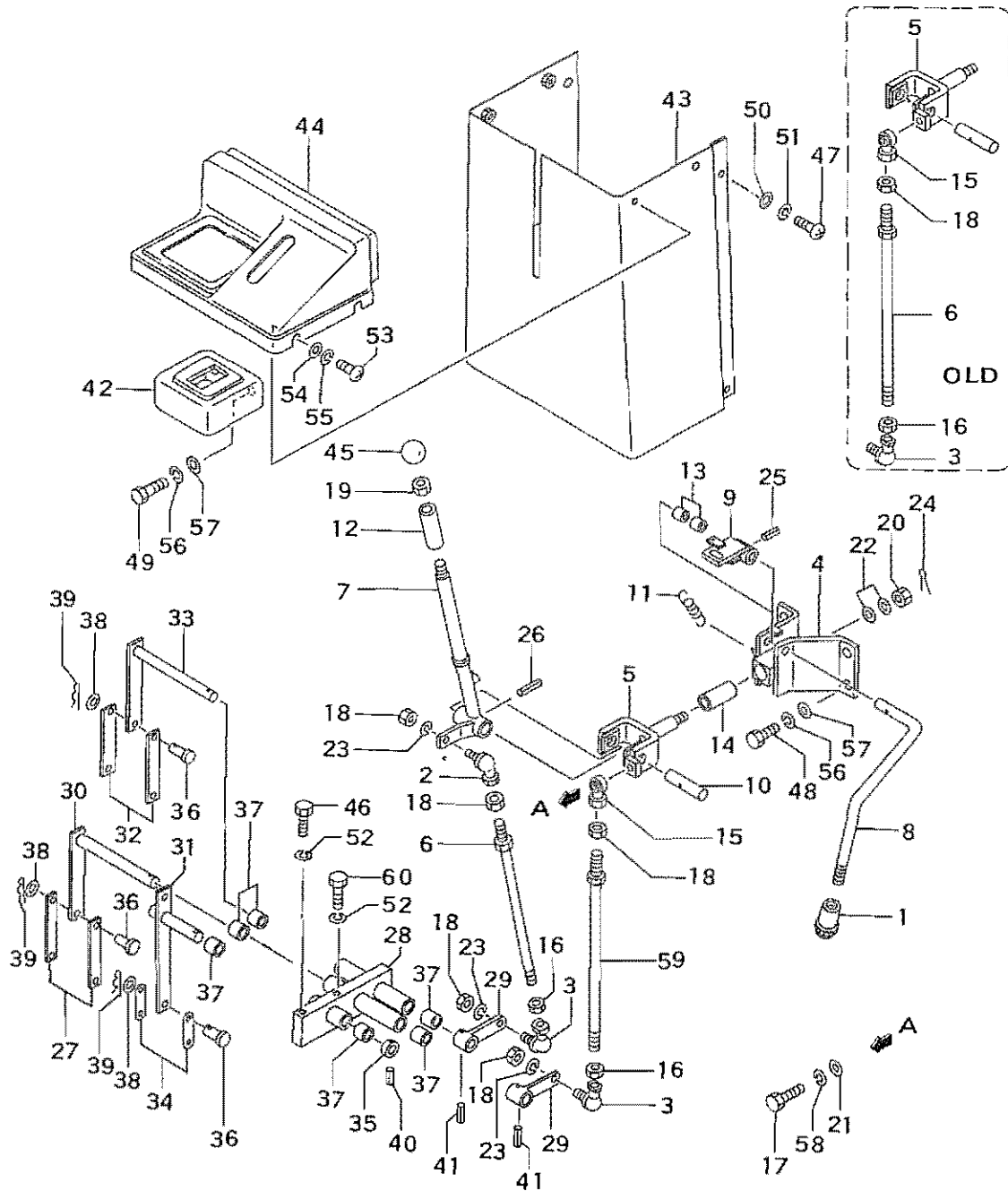

54 DPS コントロール
DPS CONTROL

品番 NO.	部品番号 PART NO.	互換性 R/P	部品名称・記事 DESCRIPTION	個数 QTY	BS3G通用号機 SERIAL NO.				BD2G適用号機 SERIAL NO.						
					F		S		P		S		SS		SSS
					DD	DPS	DD	DPS	DD	DPS	DD	DPS	DD	DPS	DD
1	51776-03000		GRIP グリップ	1	-	-	-	-	-	-	-	-	-	-	
2	55354-00600		LINK リンク	1	-	-	-	-	-	-	-	-	-	-	
3	55354-00700		LINK リンク	2	-	-	-	-	-	-	-	-	-	-	
4	55354-10100		BRACKET ブラケット	1	-	-	-	-	-	-	-	-	-	-	
5	55354-10200		YOKE ヨーク	1	-	-	-	-	-	-	-	-	-	-	
6	55354-11200		ROD ロッド	2	-	☆6	-	☆4	-	☆59	-	☆81	-	☆4	-
	55354-11200		ROD ロッド	1	-	☆7	-	☆5	-	☆60	-	☆82	-	☆5	-
7	55354-20500		LEVER レバー	1	-	-	-	-	-	-	-	-	-	-	-
8	55354-22200		ROD ロッド	1	-	-	-	-	-	-	-	-	-	-	-
9	*		PLATE プレート	1	-	-	-	-	-	-	-	-	-	-	-
	55354-32700	1	PLATE プレート	1	-	-	-	-	-	-	-	-	-	-	-
10	55376-10300		SHAFT シャフト	1	-	☆24	-	☆8	-	☆205	-	☆223	-	☆17	-
	55354-02900	3	SHAFT シャフト	1	-	-	-	-	-	-	-	-	-	-	-
11	58651-17500		SPRING スプリング	1	-	-	-	-	-	-	-	-	-	-	-
12	58854-12200		SPACER スペース	1	-	-	-	-	-	-	-	-	-	-	-
13	05605-01815		BUSHING ブッシュ	2	-	-	-	-	-	-	-	-	-	-	-
14	05605-01820		BUSHING ブッシュ	2	-	-	-	-	-	-	-	-	-	-	-
15	05606-10080		JOINT ジョイント	1	-	-	-	-	-	-	-	-	-	-	-
16	09413-08000		NUT ナット	2	-	-	-	-	-	-	-	-	-	-	-
17	F1035-08025		BOLT ボルト	1	-	-	-	-	-	-	-	-	-	-	-
18	F2305-08000		NUT ナット	3	-	-	-	-	-	-	-	-	-	-	-
19	F2325-12000		NUT ナット	1	-	-	-	-	-	-	-	-	-	-	-
20	F2335-12000		NUT ナット	1	-	-	-	-	-	-	-	-	-	-	-
21	F2500-08000		WASHER ワッシャ	1	-	-	-	-	-	-	-	-	-	-	-
22	F2500-12000		WASHER ワッシャ	2	-	-	-	-	-	-	-	-	-	-	-
23	F2515-08000		WASHER ワッシャ	3	-	-	-	-	-	-	-	-	-	-	-
24	F2841-30025		PIN ピン	1	-	-	-	-	-	-	-	-	-	-	-
25	F2850-03016		PIN ピン	1	-	-	-	-	-	-	-	-	-	-	-
26	F2850-04032		PIN ピン	1	-	-	-	-	-	-	-	-	-	-	-
27	55354-01900		LINK リンク	2	-	-	-	-	-	-	-	-	-	-	-
28	55354-11400		BRACKET ブラケット	1	-	-	-	-	-	-	-	-	-	-	-
29	55354-11500		LEVER レバー	2	-	-	-	-	-	-	-	-	-	-	-
30	55354-11600		LEVER レバー	1	-	-	-	-	-	-	-	-	-	-	-
31	55354-11700		LEVER レバー	1	-	-	-	-	-	-	-	-	-	-	-
32	55354-11800		LINK リンク	2	-	-	-	-	-	-	-	-	-	-	-
33	55354-12400		LEVER レバー	1	-	-	-	-	-	-	-	-	-	-	-
34	58472-11100		LINK リンク	2	-	-	-	-	-	-	-	-	-	-	-
35	58693-00500		STOPPER ストップ	1	-	-	-	-	-	-	-	-	-	-	-
36	05602-00820		PIN ピン	6	-	-	-	-	-	-	-	-	-	-	-
37	05605-01820		BUSHING ブッシュ	6	-	-	-	-	-	-	-	-	-	-	-
38	F2500-08000		WASHER ワッシャ	6	-	-	-	-	-	-	-	-	-	-	-
39	F2841-20018		PIN ピン	6	-	-	-	-	-	-	-	-	-	-	-
40	F2850-03032		PIN ピン	1	-	-	-	-	-	-	-	-	-	-	-
41	F2850-05032		PIN ピン	2	-	-	-	-	-	-	-	-	-	-	-
42	*		COVER カバー	1	-	-	-	-	-	-	-	-	-	-	-
	55354-20900	1	COVER カバー	1	-	-	-	-	-	-	-	-	-	-	-
43	55354-12600		COVER カバー L.H.	1	-	-	-	-	-	-	-	-	-	-	-
44	55354-02800		COVER カバー L.H.	1	-	-	-	-	-	-	-	-	-	-	-
45	51776-02900		KNOB ノブ	1	-	-	-	-	-	-	-	-	-	-	-
46	F1035-10070		BOLT ボルト	1	-	-	-	-	-	-	-	-	-	-	-

(続) DPS コントロール
54 (Continued) DPS CONTROL

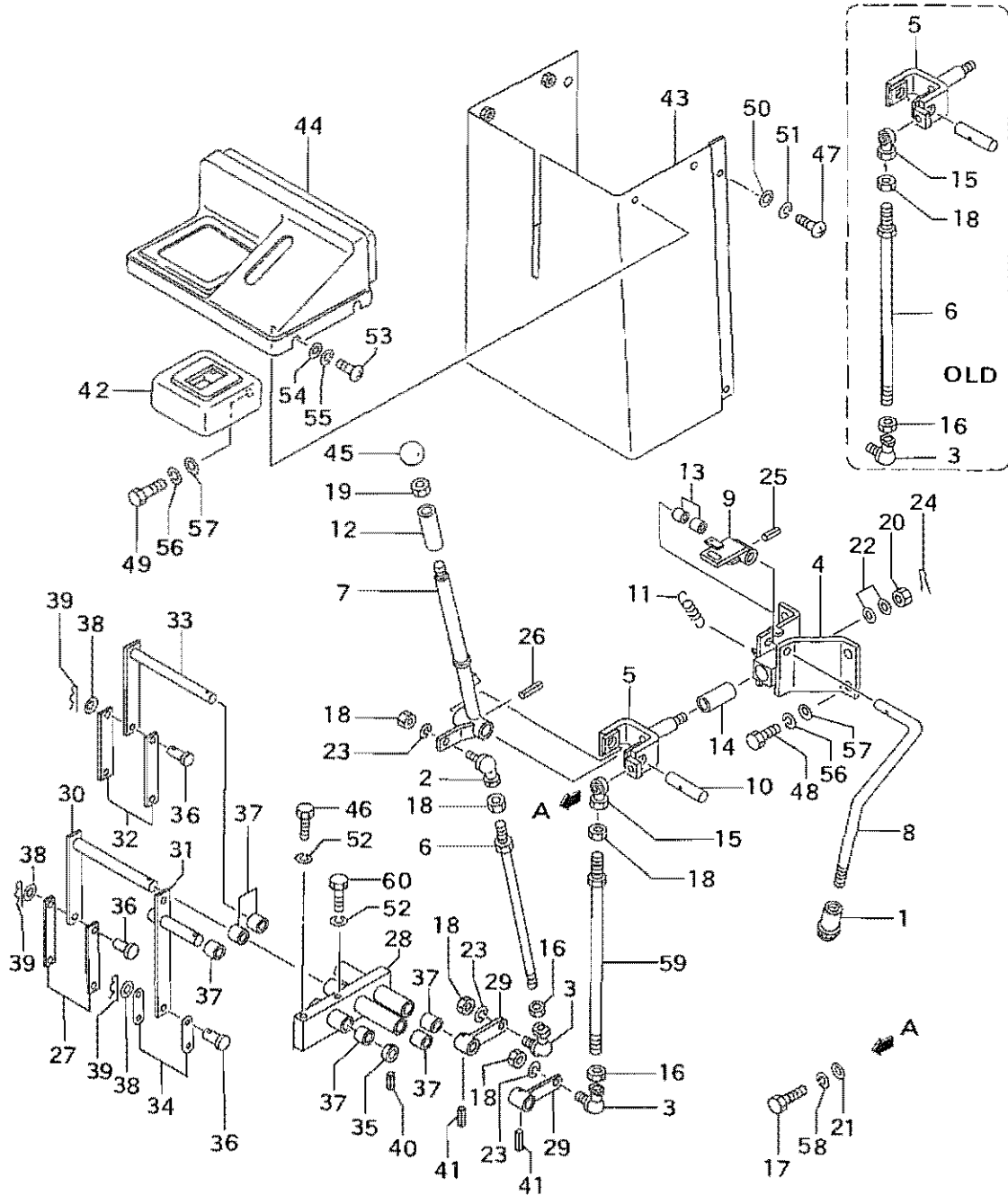

(続) DPS コントロール
54 (Continued) DPS CONTROL

出荷号 EF. NO.	部品番号 PART NO.	互換性 R/P	部品名称・記事 DESCRIPTION	個数 QTY	BS3G適用号機 SERIAL NO.				BD2G適用号機 SERIAL NO.							
					F		S		P		S		SS		SSS	
					DD	DPS	DD	DPS	DD	DPS	DD	DPS	DD	DPS	DD	
47	F1600-08016		SCREW スクリュ	4	-		-		-		-		-		-	
48	F1035-10020		BOLT ボルト	4	-		-		-		-		-		-	
49	F1035-10025		BOLT ボルト	2	-		-		-		-		-		-	
50	F2500-08000		WASHER ワッシャ	4	-		-		-		-		-		-	
51	F2515-08000		WASHER ワッシャ	4	-		-		-		-		-		-	
52	F2515-10000		WASHER ワッシャ	1	-		-		-		-		-		-	
	F2515-10000		WASHER ワッシャ	2	-		-		-		-		-		-	
53	F1605-08016		SCREW スクリュ	4	-		-		-		-		-		-	
54	F2501-08000		WASHER ワッシャ	4	-		-		-		-		-		-	
55	F2516-08000		WASHER ワッシャ	4	-		-		-		-		-		-	
56	F2515-10000		WASHER ワッシャ	6	-		-		-		-		-		-	
57	F2500-10000		WASHER ワッシャ	6	-		-		-		-		-		-	
58	F2515-08000		WASHER ワッシャ	1	-		-		-		-		-		-	
59	55354-03100		ROD ロッド	1	-	☆7-	-	☆5-	-	☆60-	-	☆82-	-	☆5-	-	-
60	F1035-10090		BOLT ボルト	1	-		-		-		-		-		-	

ブレーキ
56 BRAKE

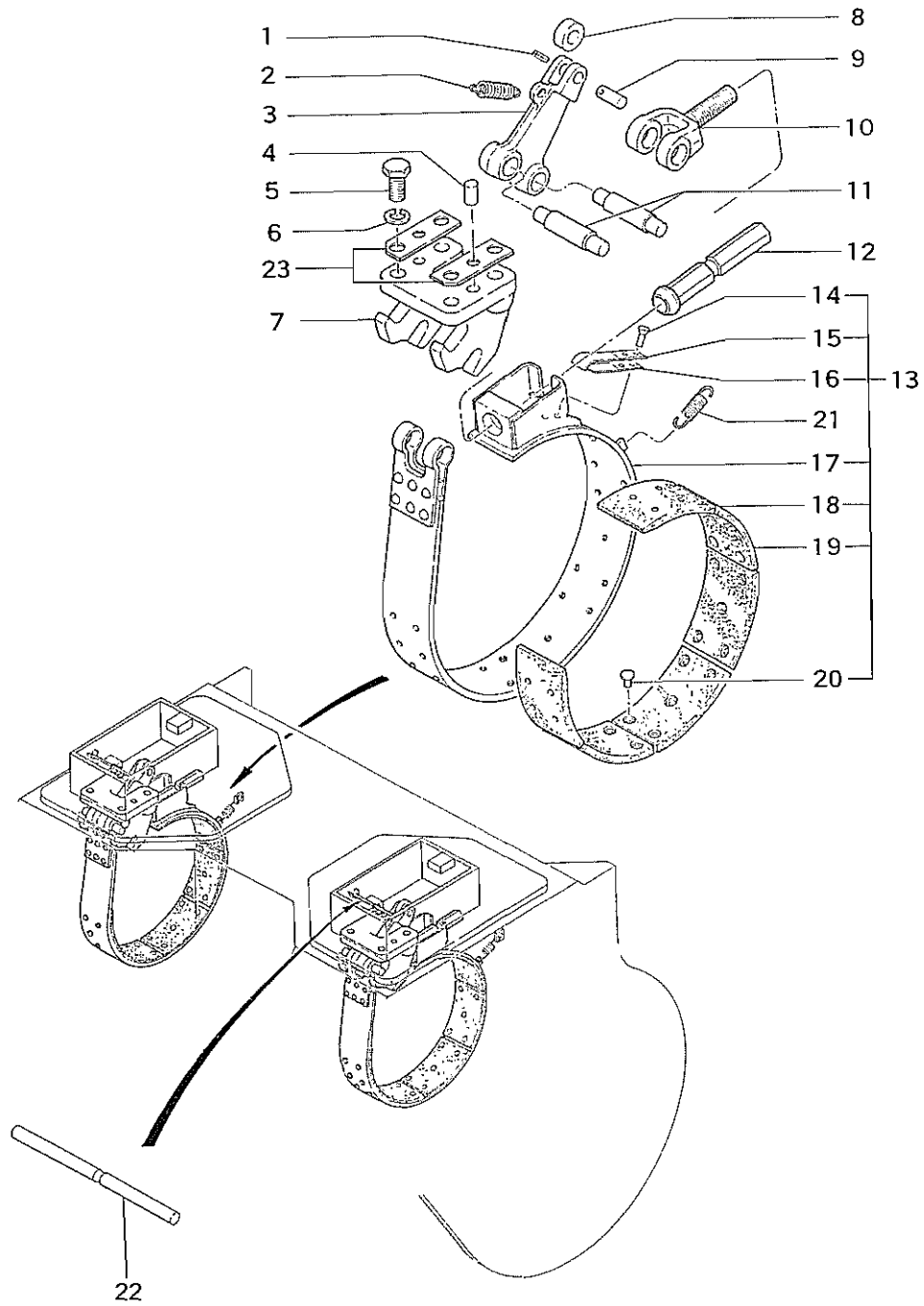

ブレーキ
56 BRAKE

出荷号 F. NO.	部品番号 PART NO.	互換性 R/P	部品名称・記事 DESCRIPTION	個数 QTY	BS3G適用号機 SERIAL NO.		BD2G適用号機 SERIAL NO.										
					F		S		P		S		SS		SSS		
					DD	DPS	DD	DPS	DD	DPS	DD	DPS	DD	DPS	DD		
1	06620-00325		PIN ピン	2													
2	58856-11300		SPRING スプリング	2													
3	58856-20700		LEVER レバー	2													
4	F2846-12000		PIN ピン	4													
5	F1035-14030		BOLT ボルト	8													
6	F2515-14000		WASHER ワッシャ	8													
7	58856-20600		ANCHOR アンカ	2													
8	58856-10800		ROLLER ローラ	2													
9	58856-10900		PIN ピン	2													
10	58856-11100		CLEVIS クレビス	2													
11	58856-11000		PIN ピン	4													
12	58856-11200		NUT ナット	2													
13	58856-10040		BRAKE BAND ASSY. ブレーキ バンド アセンブリ	2													
14	F2825-06014		RIVET リベット	4													
15	58856-20400		SPRING スプリング	2													
16	58856-20500		SPRING スプリング	2													
17	*		BAND バンド	2													
18	58856-21800		LINING ライニング	4													
19	58856-11900		LINING ライニング	8													
20	F2831-06012		RIVET リベット	64													
21	58856-22100		SPRING スプリング	2													
22	58856-11400		SHAFT シャフト	2													
23	58856-11700		PLATE プレート	4													

コントロールバルブ (その1)
71-1 CONTROL VALVE (Part-1)

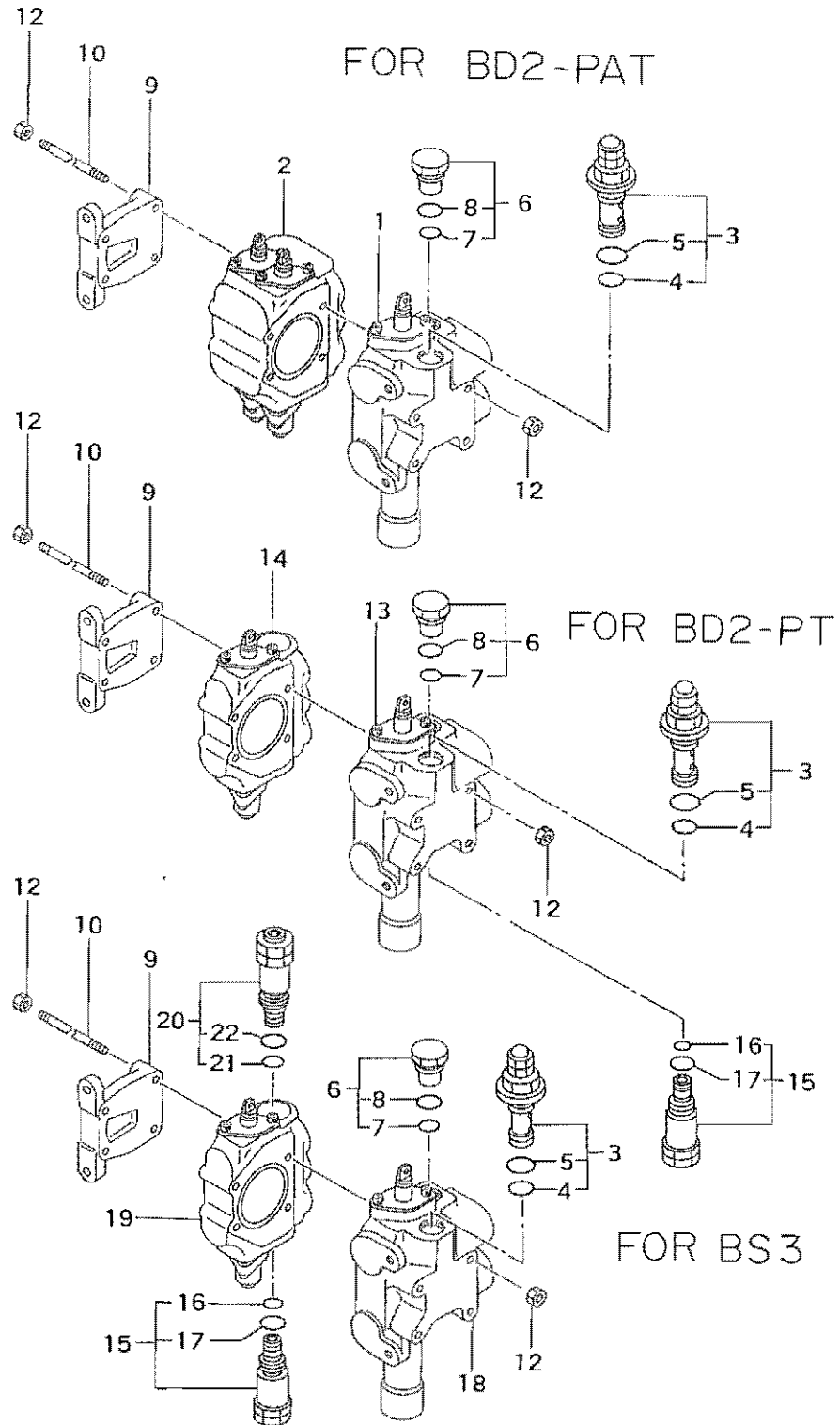

71-1 コントロール バルブ (その1)
CONTROL VALVE (Part-1)

出荷号 F. NO.	部品番号 PART NO.	互換性 R/P	部品名称・記事 DESCRIPTION	個数 QTY	BS3G通用号機 SERIAL NO.				BD2G通用号機 SERIAL NO.						
					F		S		P		S		SS		SSS
					DD	DPS	DD	DPS	DD	DPS	DD	DPS	DD	DPS	DD
1-12	*		CONTROL VALVE ASSY. コントロール バルブ アセンブリ For BD2-PAT	1	-	-	-	-	-196	-185	-431	-224	-	-	-
	59016-30010	1	CONTROL VALVE ASSY. コントロール バルブ アセンブリ For BD2-PAT	1	-	-	-	-	-	-	-	-	-	-	-
3-17	*		CONTROL VALVE ASSY. コントロール バルブ アセンブリ For BD2-PT	1	-	-	-	-	-	-	-431	-224	-140	-17	-74
	59016-40020	1	CONTROL VALVE ASSY. コントロール バルブ アセンブリ For BD2-PT	1	-	-	-	-	-	-	-461	-238	-146	-17	-77
	*		CONTROL VALVE ASSY. コントロール バルブ アセンブリ For BS3	1	-	-	-	-	-	-	-	-	-	-	-
	59016-10030	3	Consists of Ref. Nos. 3-12, 15-22. 見出番号3-12, 15-22からなる。 CONTROL VALVE ASSY. コントロール バルブ アセンブリ For BS3	1	-	-	-	-	-	-	-	-	-	-	-
	1	*	Consists of Ref. Nos. 3-12, 15-22. 見出番号3-12, 15-22からなる。 PLUNGER SECTION ASSY.	1	-	-	-	-	-	-	-	-	-	-	-
	59011-26010	1	PLUNGER SECTION ASSY. プランジャ セクション アセンブリ For BD2-PAT See Group No.71-2. グループ番号71-2参照。	1	-	-	-	-	-	-	-	-	-	-	-
2	59011-06041		PLUNGER SECTION ASSY. プランジャ セクション アセンブリ For BD2-PAT See Group No.71-2. グループ番号71-2参照。	1	-	-	-	-	-	-	-	-	-	-	-
3	*		RELIEF VALVE ASSY. リリーフ バルブ アセンブリ	1	-	-	-	-	-	-	-	-	-	-	-
	59013-03020		RELIEF VALVE ASSY. リリーフ バルブ アセンブリ	1	-	-	-	-	-	-	-	-	-	-	-
4	F3150-01800		O-RING O リング	1	-	-	-	-	-	-	-	-	-	-	-
5	F3150-02400		O-RING O リング	1	-	-	-	-	-	-	-	-	-	-	-
6	59014-09020		MAKE UP VALVE ASSY. メイク バルブ アセンブリ	1	-	-	-	-	-	-	-	-	-	-	-
7	06016-13125		O-RING O リング	1	-	-	-	-	-	-	-	-	-	-	-
8	F3150-01800		O-RING O リング	1	-	-	-	-	-	-	-	-	-	-	-
9	59011-07400		COVER カバー	1	-	-	-	-	-	-	-	-	-	-	-

(続) コントロールバルブ (その1)
71-1 (Continued) CONTROL VALVE (Part-1)

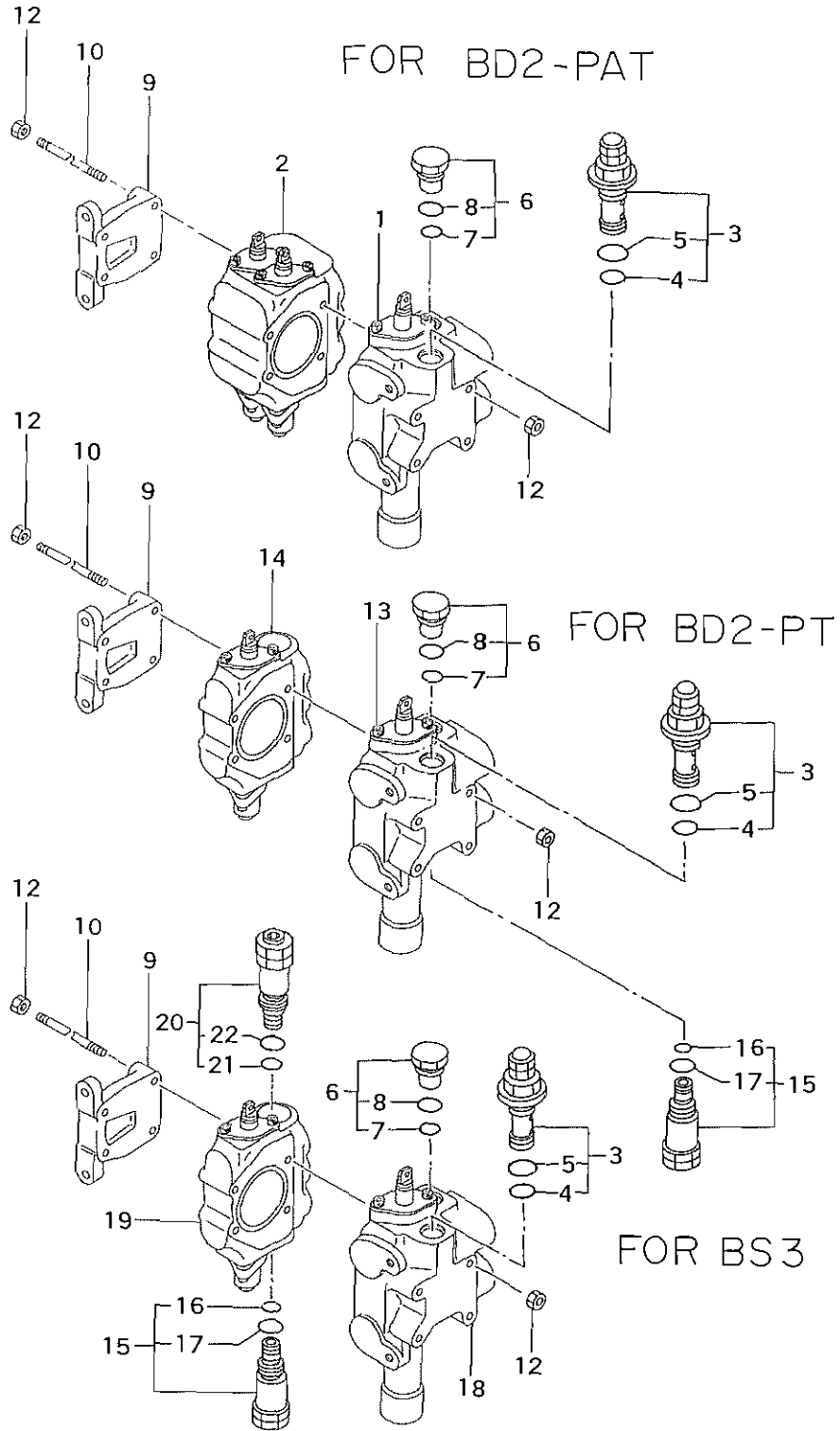

(続) コントロールバルブ (その1)
71-1 (Continued) CONTROL VALVE (Part-1)

出番号 EF. NO.	部品番号 PART NO.	互換性 R/P	部品名称・記事 DESCRIPTION	個数 QTY	BS3G通用号機 SERIAL NO.				BD2G通用号機 SERIAL NO.							
					F		S		P		S		SS		SSS	
					DD	DPS	DD	DPS	DD	DPS	DD	DPS	DD	DPS	DD	
10	59015-02400		ROD ロッド For BS3, BD2-PT	4					-	-						
	59015-03700		ROD ロッド For BD2-PAT	4	-	-	-	-	-	-						
12	F2305-08000		NUT ナット	8												
13	*		PLUNGER SECTION ASSY. プランジャ セクション アセンブリ	1	-	-	-	-	-	-						
			For BD2-PT See Group No.71-2. グループ番号71-2参照。													
	59011-17050	1	PLUNGER SECTION ASSY. プランジャ セクション アセンブリ	1	-	-	-	-	-	-						
			For BD2-PT See Group No.71-2. グループ番号71-2参照。													
14	59011-01053		Plunger Section ASSY. プランジャ セクション アセンブリ	1	-	-	-	-	-	-						
			For BD2-PT See Group No.71-4. グループ番号71-4参照。													
15	59014-03060		SAFETY VALVE ASSY. セーフティ バルブ アセンブリ	1					-	-						
			For BS3, BD2-PT													
16	F3150-01100		O-RING O リング For BS3, BD2-PT	1					-	-						
17	F3150-01800		O-RING O リング For BS3, BD2-PT	1					-	-						
18	59011-06021		PLUNGER SECTION ASSY. プランジャ セクション アセンブリ	1					-	-	-	-	-	-	-	-
			For BS3 See Group No.71-2. グループ番号71-2参照。													
19	59011-05050		PLUNGER SECTION ASSY. プランジャ セクション アセンブリ	1					-	-	-	-	-	-	-	-
			For BS3 See Group No.71-4. グループ番号71-4参照。													
20	59014-03050		SAFETY VALVE ASSY. セーフティ バルブ アセンブリ For BS3	1					-	-	-	-	-	-	-	-
21	F3150-01100		O-RING O リング For BS3	1					-	-	-	-	-	-	-	-
22	F3150-01800		O-RING O リング For BS3	1					-	-	-	-	-	-	-	-

71-2 コントロールバルブ (その2)
CONTROL VALVE (Part-2)

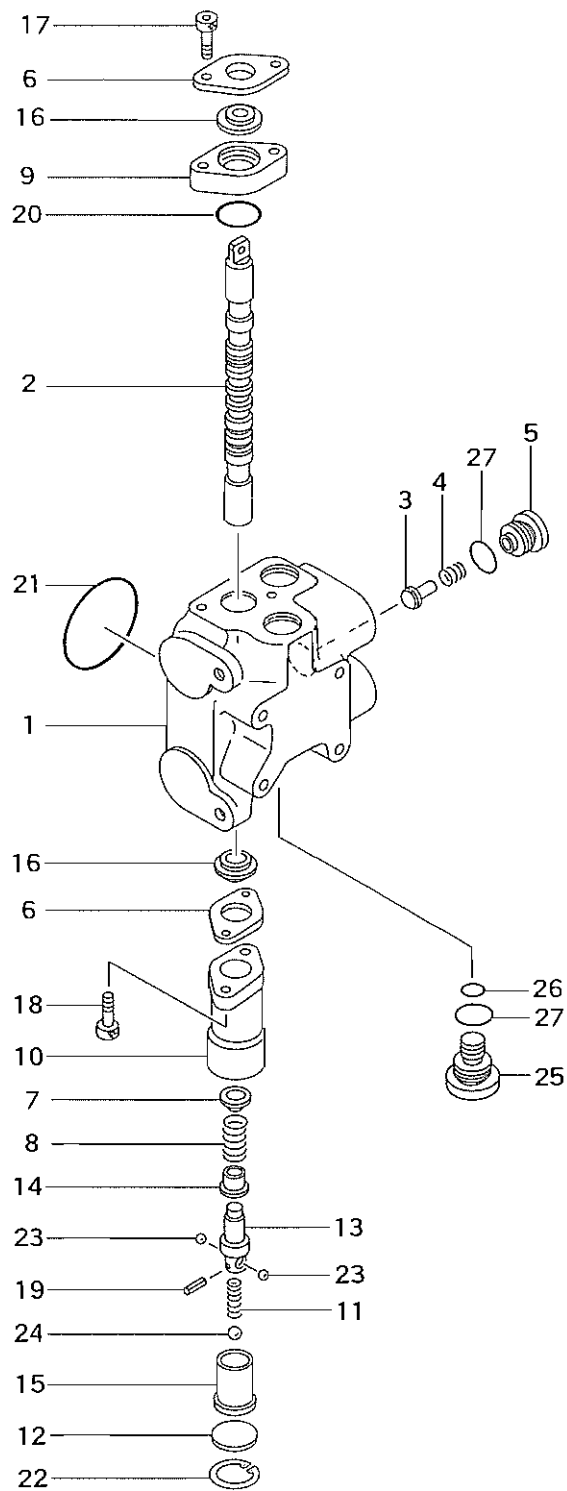

71-2 コントロールバルブ (その2)
CONTROL VALVE (Part-2)

出番号 F. NO.	部品番号 PART NO.	互換性 R/P	部品名称・記事 DESCRIPTION	個数 QTY	BS3G通用号機 SERIAL NO.		BD2G通用号機 SERIAL NO.									
					F		S		P		S		SS		SSS	
					DD	DPS	DD	DPS	DD	DPS	DD	DPS	DD	DPS	DD	
1-27	*		PLUNGER SECTION ASSY. プランジャ セクション アセンブリ For BD2-PAT	1	-	-	-	-	-	-	-	-	-	-	-	-
	59011-26010		PLUNGER SECTION ASSY. プランジャ セクション アセンブリ For BD2-PT	1	-	-	-	-	-	-	-	-	-	-	-	-
	*		PLUNGER SECTION ASSY. プランジャ セクション アセンブリ For BD2-PAT	1	-	-	-	-	-	-	-	-	-	-	-	-
	59011-17050		PLUNGER SECTION ASSY. プランジャ セクション アセンブリ For BD2-PT Consists of Ref.Nos.1-24,27. 見出番号1-24,27からなる。	1	-	-	-	-	-	-	-	-	-	-	-	-
1-27	59011-06021		PLUNGER SECTION ASSY. プランジャ セクション アセンブリ For BS3	1	-	-	-	-	-	-	-	-	-	-	-	-
1	*		HOUSING ハウジング	1												
2	*		PLUNGER プランジャ	1					-	-	-	-	-	-	-	-
	*		PLUNGER プランジャ	1	-	-	-	-								
3	59015-00100		VALVE バルブ	1												
4	59015-00200		SPRING スプリング	1												
5	59015-00300		PLUG プラグ	1												
6	59015-00800		PLATE プレート	2												
7	59015-00900		GUIDE ガイド	1												
8	59015-06100		SPRING スプリング	1	-	-	-	-								
	59015-01200		SPRING スプリング	1					-	-	-	-	-	-	-	-
9	59015-01302		SPACER スペーサ	1												
10	59015-01501		CAP キャップ	1												
11	59015-01900		SPRING スプリング	1												
12	59015-02200		PLATE プレート	1												
13	59015-04700		PLUG プラグ	1												
14	59015-04800		GUIDE ガイド	1												
15	59015-04900		SLEEVE スリーブ	1												
16	59015-05900		SEAL シール	2												
17	F1210-06020		BOLT ボルト	2												
18	F1210-06025		BOLT ボルト	2												
19	F2850-02014		PIN ピン	1												
20	F3150-02400		O-RING O リング	1												
21	F3153-06500		O-RING O リング	1												
22	F3202-02800		RING リング	1												
23	F8000-07000		BEARING ベアリング	2												
24	F8000-12000		BEARING ベアリング	1												
25	59015-12300		PLUG プラグ For BS3,BD2-PAT	1									-	-	-	-
26	F3150-01100		O-RING O リング For BS3,BD2-PAT	1									-	-	-	-
27	F3150-01800		O-RING O リング For BS3,BD2-PAT	2									-	-	-	-
	F3150-01800		O-RING O リング For BD2-PT	1	-	-	-	-	-	-	-	-	-	-	-	-

71-3 コントロールバルブ (その3) BD2-PAT用
CONTROL VALVE (Part-3) For BD2-PAT

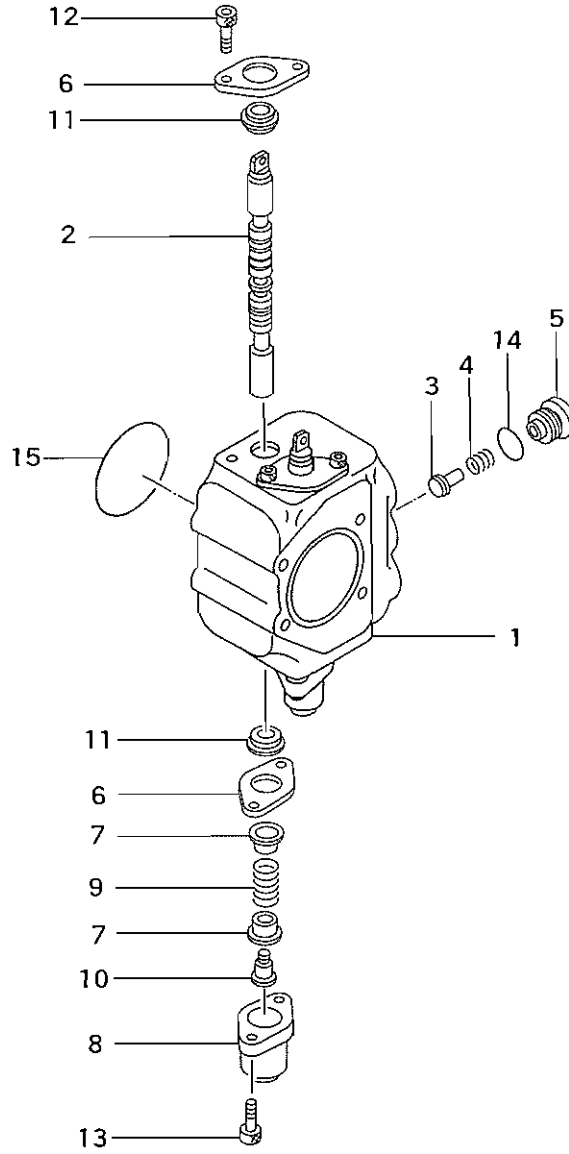

71-3 CONTROL VALVE (Part-3) For BD2-PAT

コントロールバルブ (その3) BD2-PAT用

出番号 F. NO	部品番号 PART NO.	互換性 R/P	部品名称・記事 DESCRIPTION	個数 QTY	BS3G適用号機 SERIAL NO.				BD2G適用号機 SERIAL NO.						
					F		S		P		S		SS		SSS
					DD	DPS	DD	DPS	DD	DPS	DD	DPS	DD	DPS	DD
1-15	59011-06041		PLUNGER SECTION ASSY. プランジャ セクション アセンブリ	1	-	-	-	-							
1	*		PLUNGER プランジャ	2	-	-	-	-					-	-	-
2	*		HOUSING ハウジング	1	-	-	-	-					-	-	-
3	59015-00100		VALVE バルブ	2	-	-	-	-					-	-	-
4	59015-00200		SPRING スプリング	2	-	-	-	-					-	-	-
5	59015-00300		PLUG プラグ	2	-	-	-	-					-	-	-
6	59015-00800		PLATE プレート	4	-	-	-	-					-	-	-
7	59015-00900		GUIDE ガイド	4	-	-	-	-					-	-	-
8	59015-01100		CAP キャップ	2	-	-	-	-					-	-	-
9	59015-01200		SPRING スプリング	2	-	-	-	-					-	-	-
10	59015-01400		PLUG プラグ	2	-	-	-	-					-	-	-
11	59015-05900		SEAL シール	4	-	-	-	-					-	-	-
12	F1210-06012		BOLT ボルト	4	-	-	-	-					-	-	-
13	F1210-06020		BOLT ボルト	4	-	-	-	-					-	-	-
14	F3150-01800		O-RING Oリング	2	-	-	-	-					-	-	-
15	F3153-06500		O-RING Oリング	1	-	-	-	-					-	-	-

71-4 コントロールバルブ (その4) For BS3, BD2-PT用
CONTROL VALVE (Part-4) For BS3, BD2-PT

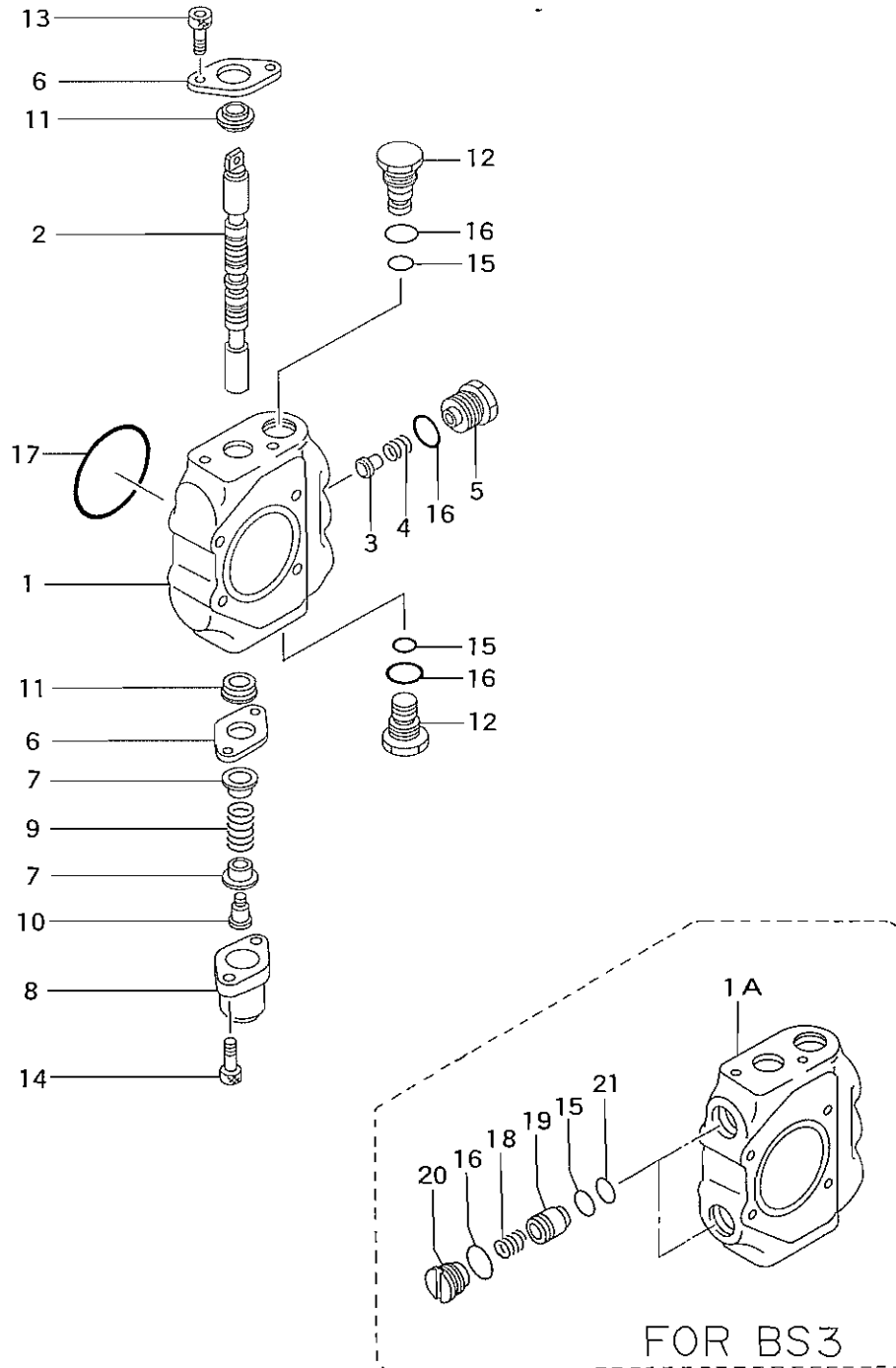

71-4 コントロールバルブ (その4) BS3, BD2-PT用
 CONTROL VALVE (Part4) For BS3, BD2-PT

1. 出番号 EF. NO.	部品番号 PART NO.	互換性 R/P	部品名称・記事 DESCRIPTION	個数 QTY	BS3G適用号様 SERIAL NO.				BD2G適用号様 SERIAL NO.							
					F		S		P		S		SS		SSS	
					DD	DPS	DD	DPS	DD	DPS	DD	DPS	DD	DPS	DD	
1-17	59011-01053		PLUNGER SECTION ASSY. プランジャ セクション アセンブリ	1	-	-	-	-	-	-	-	-	-	-	-	-
	59011-05050		PLUNGER SECTION ASSY. プランジャ セクション アセンブリ Consists of Ref. Nos. 1A-11, 13-21. 見出番号1A-11, 13-21からなる。	1												
1	*		HOUSING ハウジング	1												
1A	*		HOUSING ハウジング	1	-	-	-	-	-	-	-	-	-	-	-	-
2	*		PLUNGER プランジャ	1												
3	59015-00100		VALVE バルブ	1												
4	59015-00200		SPRING スプリング	1												
5	59015-00300		PLUG プラグ	1												
6	59015-00800		PLATE プレート	2												
7	59015-00900		GUIDE ガイド	2												
8	59015-01100		CAP キャップ	1												
9	59015-01200		SPRING スプリング	1												
10	59015-01400		PLUG プラグ	1												
11	59015-05900		SEAL シール	2												
12	59015-12300		PLUG プラグ	2	-	-	-	-	-	-	-	-	-	-	-	-
13	F1210-06012		BOLT ボルト	2												
14	F1210-06020		BOLT ボルト	2												
15	F3150-01100		O-RING O リング	2												
16	F3150-01800		O-RING O リング	3												
17	F3153-06500		O-RING O リング	1												
18	59015-00500		SPRING スプリング	2												
19	59015-10400		VALVE バルブ	2												
20	59015-10600		PLUG プラグ	2												
21	06441-05110		RING リング	2												

73 HYDRAULIC TANK

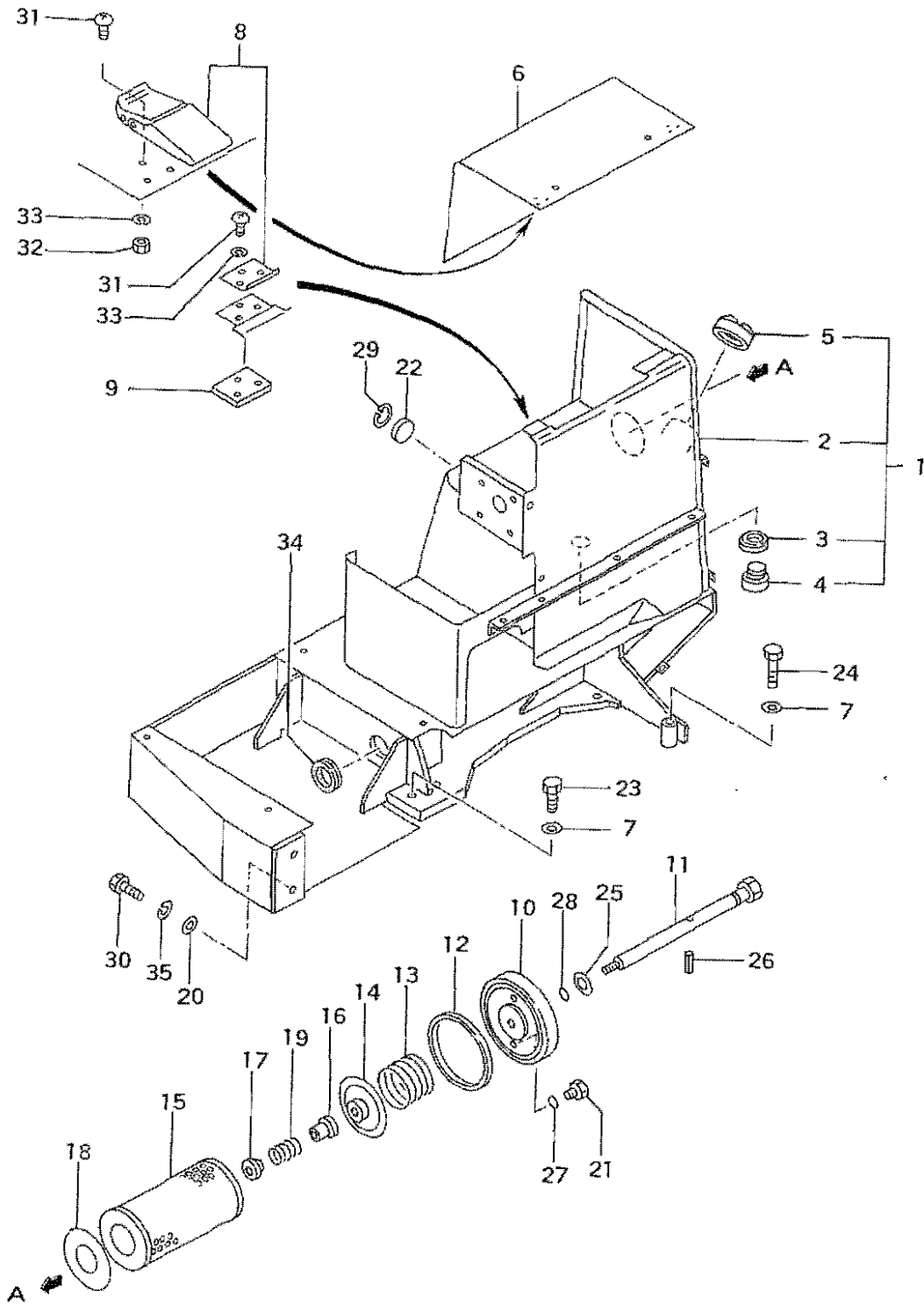

73 HYDRAULIC TANK

出荷号 I.F. NO.	部品番号 PART NO.	互換性 R/P	部品名称・記事 DESCRIPTION	個数 QTY	BS3G適用号機 SERIAL NO.				BD2G適用号機 SERIAL NO.						
					F		S		P		S		SS		SSS
					DD	DPS	DD	DPS	DD	DPS	DD	DPS	DD	DPS	DD
1	55373-20010		HYDRAULIC TANK ASSY. ハイドロリック タンク アセンブリ	1	-☆12	-☆5	-☆3	-☆4	-☆53	-☆42	-☆158	-☆48	-☆65	-☆5	-☆15
	55373-30010	3	HYDRAULIC TANK ASSY. ハイドロリック タンク アセンブリ	1											
2	*		TANK タンク	1											
3	58316-02700		RING リング	1											
4	58316-04200		PLUG プラグ	1					-☆178	-☆171	-☆372	-☆200	-☆121	-☆14	-☆67
	58316-14200	3	PLUG プラグ	1											
5	05533-50011		CAP Assy. キャップ アセンブリ	1											
6	55373-10200		COVER カバー	1											
7	55373-00300		WASHER ワッシャ	5											
8	55373-00600		FASTENER ファスナ	2											
9	55373-00700		PLATE プレート	2											
10	58873-11700		COVER カバー	1											
11	58873-11800		STUD スタッド	1											
12	58873-11900		GASKET ガasket	1											
13	58873-12000		SPRING スプリング	1											
14	58873-12100		SEAT シート	1											
15	58873-12200		ELEMENT エレメント	1											
16	58873-12300		VALVE バルブ	1											
17	58873-12400		RETAINER リテーナ	1											
18	58873-12500		SEAT シート	1											
19	58622-08600		SPRING スプリング	1											
20	58681-04500		WASHER ワッシャ	2											
21	05530-20100		PLUG プラグ	2											
22	08916-00105		GAUGE ゲージ	1											
23	F1155-16045		BOLT ボルト	4	-12	-5	-3	-4	-50	-38	-146	-43	-61	-5	-15
	05984-16045	3	BOLT ボルト	4											
24	F1155-16060		BOLT ボルト	1	-12	-5	-3	-4	-50	-38	-146	-43	-61	-5	-15
	05984-16060	3	BOLT ボルト	1											
25	F2500-14000		WASHER ワッシャ	1											
26	F2841-40020		PIN ピン	1											
27	F3150-00800		O-RING O リング	2											
28	F3150-01000		O-RING O リング	1											
29	F3202-04000		RING リング	1											
30	F1035-12030		BOLT ボルト	2											
31	F1600-04010		SCREW スクリュ	12											
32	F2300-04000		NUT ナット	6											
33	F2515-04000		WASHER ワッシャ	12											
34	F8653-45014		GROMMET グロメット	1											
35	F2515-12000		WASHER ワッシャ	2											

74-1 リフト アンド アングル シリンダ BD2用
LIFT AND ANGLE CYLINDER For BD2

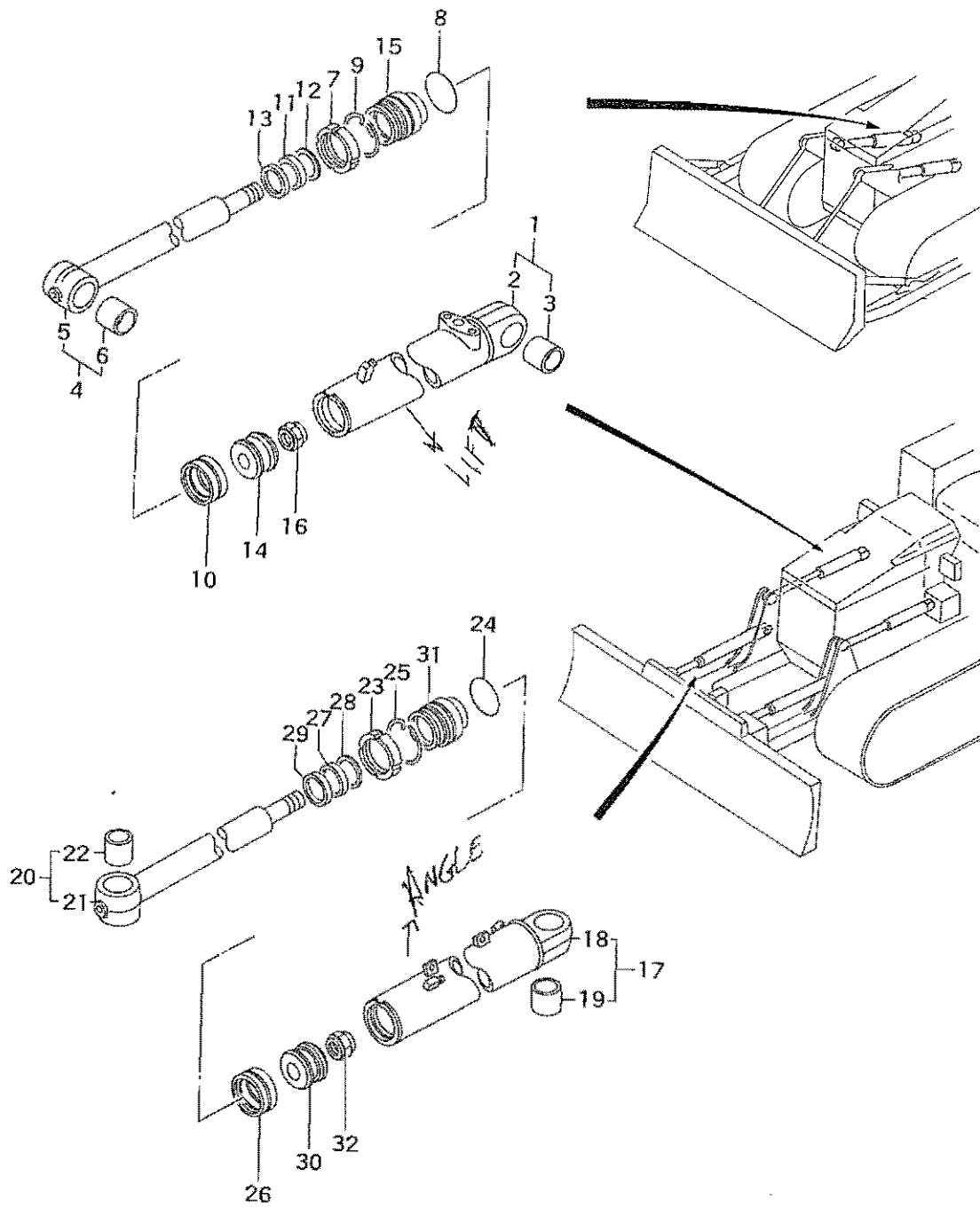

74-1 リフト アンド アングル シリンダ BD2用
LIFT AND ANGLE CYLINDER For BD2

出発号 IF NO.	部品番号 PART NO.	互換性 R/P	部品名称・記事 DESCRIPTION	個数 QTY	BS3G適用号機 SERIAL NO.				BD2G適用号機 SERIAL NO.								
					F		S		P		S		SS		SSS		
					DD	DPS	DD	DPS	DD	DPS	DD	DPS	DD	DPS	DD		
1-16	59136-10030		CYLINDER ASSY. シリンダ アセンブリ	2	-	-	-	-									
1	59136-10038		CYLINDER SET シリンダ セット	2	-	-	-	-									
2	*		CYLINDER シリンダ	2	-	-	-	-									
3	05608-03500		BUSHING ブッシュ	2	-	-	-	-									
4	59136-00039		ROD SET ロッド セット	2	-	-	-	-									
5	*		ROD ロッド	2	-	-	-	-									
6	05608-03500		BUSHING ブッシュ	2	-	-	-	-									
7	63674-02200		NUT ナット	2	-	-	-	-									
8	94104-03500		O-RING O リング (KIT)	2	-	-	-	-									
9	94104-03600		RING リング	2	-	-	-	-									
10	05566-06310		SEAL シール (KIT)	2	-	-	-	-									
11	05566-03510		PACKING パッキン (KIT)	2	-	-	-	-									
12	05566-03520		RING リング (KIT)	2	-	-	-	-									
13	05566-13530		SEAL シール (KIT)	2	-	-	-	-									
14	05567-30624		PISTON ピストン	2	-	-	-	-									
15	05568-20635		BUSHING ブッシュ	2	-	-	-	-									
16	05569-02400		NUT ナット	2	-	-	-	-									
	05560-20635		CYLINDER SEAL KIT <i>84.10</i> シリンダ シール キット	2	-	-	-	-									
			Consists of Ref.Nos.8,10-13. 見出番号8,10-13からなる。														
7-32	59136-10040		CYLINDER ASSY. シリンダ アセンブリ For BD2-PAT	2	-	-	-	-									
17	59136-00048		CYLINDER SET シリンダ セット For BD2-PAT	2	-	-	-	-									
18	*		CYLINDER シリンダ For BD2-PAT	2	-	-	-	-									
19	05608-03500		BUSHING ブッシュ For BD2-PAT	2	-	-	-	-									
20	59136-10049		ROD SET ロッド セット For BD2-PAT	2	-	-	-	-									
21	*		ROD ロッド For BD2-PAT	2	-	-	-	-									
22	05608-03500		BUSHING ブッシュ For BD2-PAT	2	-	-	-	-									
23	63674-02200		NUT ナット For BD2-PAT	2	-	-	-	-									
24	94104-03500		O-RING O リング For BD2-PAT (KIT)	2	-	-	-	-									
25	94104-03600		RING リング For BD2-PAT	2	-	-	-	-									
26	05566-06310		SEAL シール For BD2-PAT (KIT)	2	-	-	-	-									
27	05566-03510		PACKING パッキン For BD2-PAT (KIT)	2	-	-	-	-									
28	05566-03520		RING リング For BD2-PAT (KIT)	2	-	-	-	-									
29	05566-13530		SEAL シール For BD2-PAT (KIT)	2	-	-	-	-									
30	05567-30624		PISTON ピストン For BD2-PAT	2	-	-	-	-									
31	05568-20635		BUSHING ブッシュ For BD2-PAT	2	-	-	-	-									
32	05569-02400		NUT ナット For BD2-PAT	2	-	-	-	-									
	05560-20635		CYLINDER SEAL KIT シリンダ シール キット	2	-	-	-	-									
			Consists of Ref 24,26-29. 見出番号24,26-29からなる。														

チルト シリンダ BD2-PTA用
74-2 TILT CYLINDER For BD2-PAT

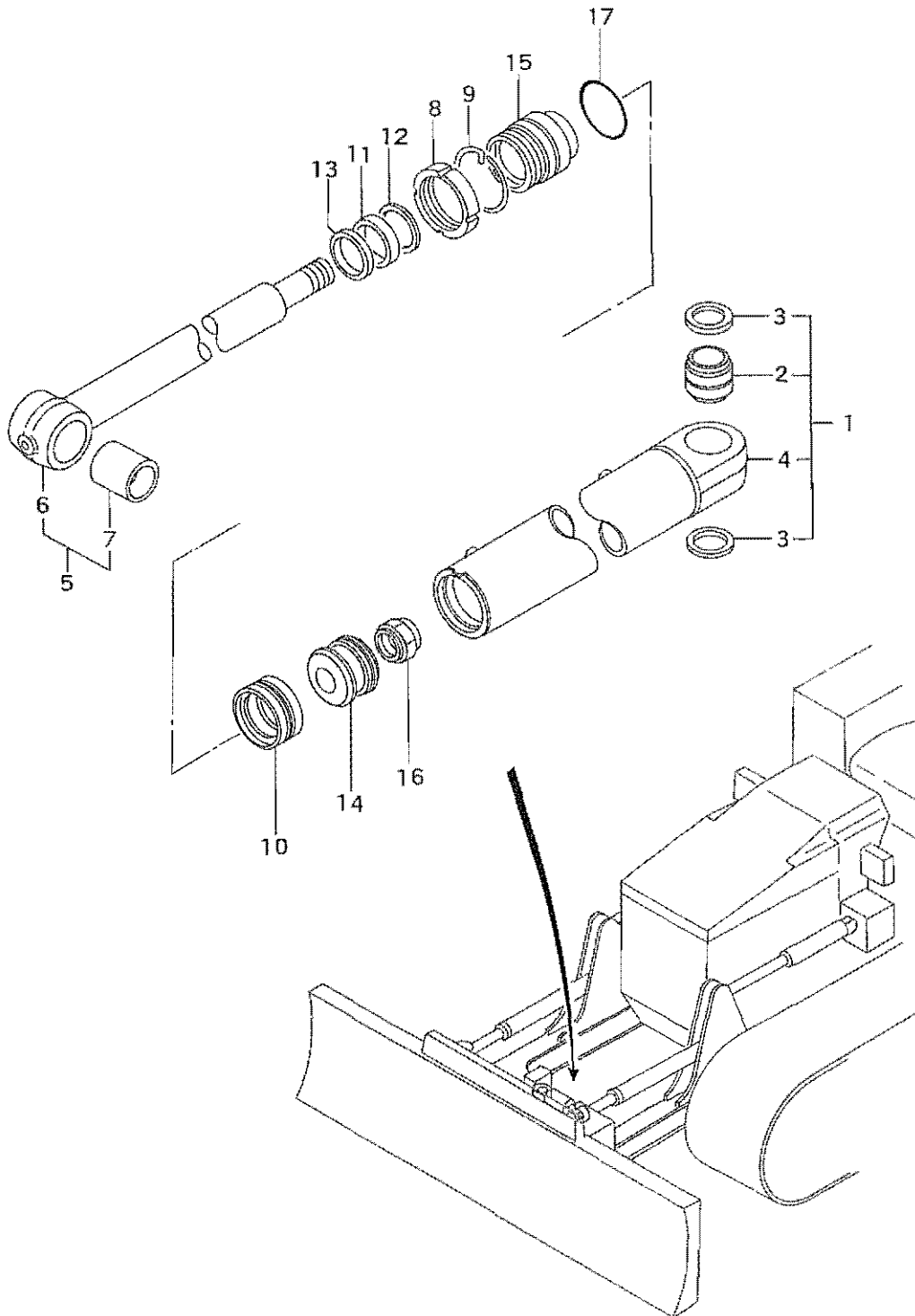

74-2 チルト シリンダ BD2-PTA用
TILT CYLINDER For BD2-PAT

出番号 IF. NO.	部品番号 PART NO.	互換性 R/P	部品名称・記事 DESCRIPTION	個数 QTY	BS3G通用号機 SERIAL NO.				BD2G通用号機 SERIAL NO.								
					F		S		P		S		SS		SSS		
					DD	DPS	DD	DPS	DD	DPS	DD	DPS	DD	DPS	DD		
1-17	59138-00030		CYLINDER ASSY. シリンダ アセンブリ	1	-	-	-	-									
1	59138-00038		CYLINDER SET シリンダ セット	1	-	-	-	-									
2	59136-02100		BEARING ベアリング	1	-	-	-	-									
3	59136-02200		SPACER スペース	2	-	-	-	-									
4	*		CYLINDER シリンダ	1	-	-	-	-									
5	59138-00039		ROD SET ロッド セット	1	-	-	-	-									
6	*		ROD ロッド	1	-	-	-	-									
7	05608-04000		BUSHING ブッシュ	1	-	-	-	-									
8	94304-01400		NUT ナット	1	-	-	-	-									
9	94304-01500		RING リング	1	-	-	-	-									
10	05565-08010		SEAL シール (KIT)	1	-	-	-	-									
11	05566-04010		PACKING パッキン (KIT)	1	-	-	-	-									
12	05566-04020		PACKING パッキン (KIT)	1	-	-	-	-									
13	05566-14030		SEAL シール (KIT)	1	-	-	-	-									
14	05567-30827		PISTON ピストン	1	-	-	-	-									
15	05568-20840		BUSHING ブッシュ	1	-	-	-	-									
16	05569-02700		NUT ナット	1	-	-	-	-									
17	F3158-07000		O-RING O リング (KIT)	1	-	-	-	-									
	05560-20840		CYLINDER SEAL KIT シリンダ シール キット Consists of Ref.Nos.10-13,17. 見出番号10-13,17からなる。	1	-	-	-	-									

74-3 テルト シリンダ BD2-PT用
TILT CYLINDER For BD2-PT

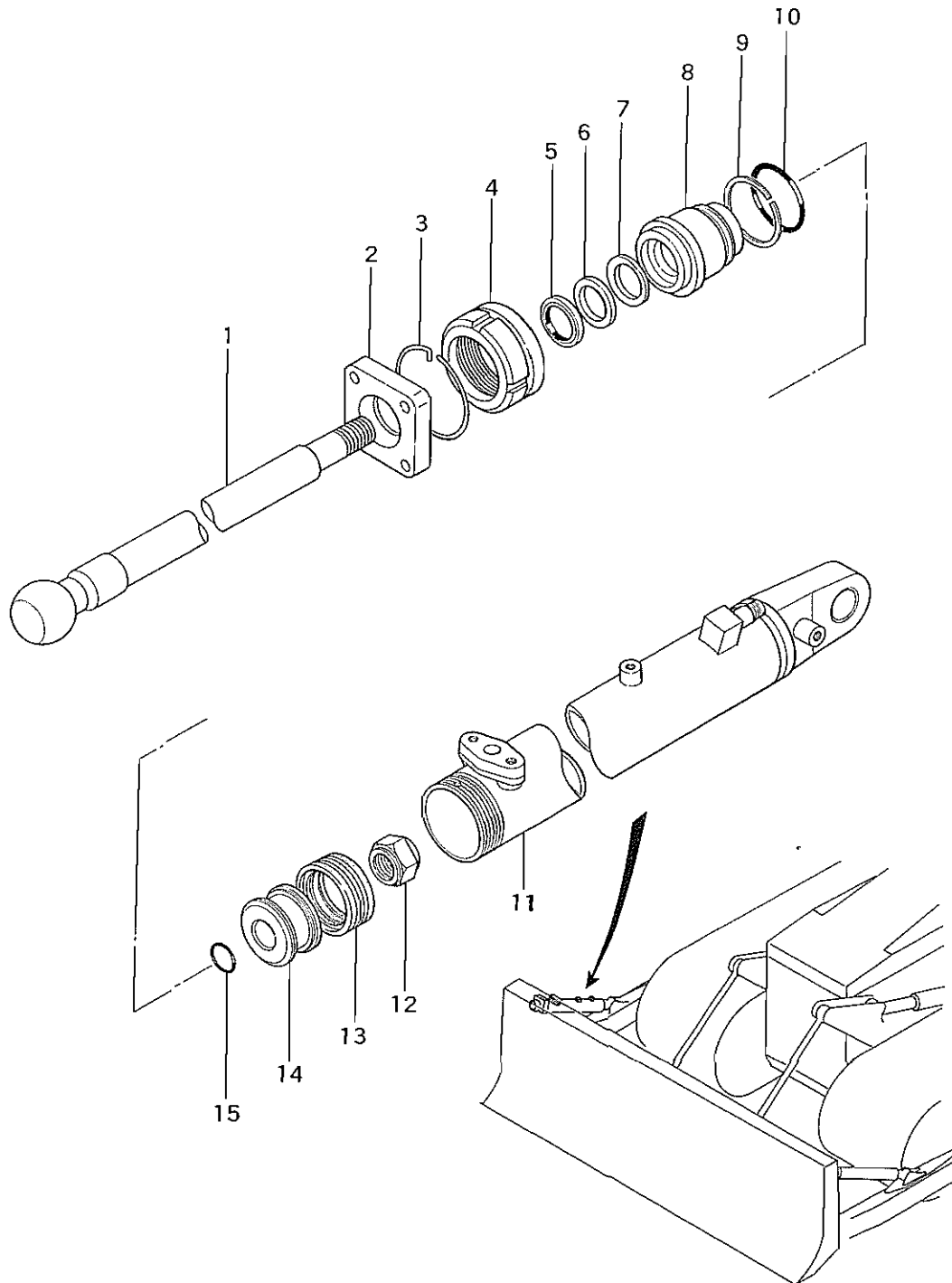

チルト シリンダ BD2-PT用
74-3 TILT CYLINDER For BD2-PT

出番号 EF. NO.	部品番号 PART NO.	互換性 R/P	部品名称・記事 DESCRIPTION	個数 QTY	BS3G適用号機 SERIAL NO.				BD2G適用号機 SERIAL NO.								
					F		S		P		S		SS		SSS		
					DD	DPS	DD	DPS	DD	DPS	DD	DPS	DD	DPS	DD		
1-15	50023-09000		CYLINDER ASSY. シリンダ アセンブリ	1	-	-	-	-	-	-							
1	50023-09200		ROD ロッド	1	-	-	-	-	-	-							
2	50023-09300		CAP キャップ	1	-	-	-	-	-	-							
3	05568-80600		RING リング	1	-	-	-	-	-	-							
4	05568-50600		SCREW スクリュー	1	-	-	-	-	-	-							
5	05566-13530		SEAL シール (KIT)	1	-	-	-	-	-	-							
6	05566-03510		PACKING パッキン (KIT)	1	-	-	-	-	-	-							
7	05566-03520		RING リング (KIT)	1	-	-	-	-	-	-							
8	05568-00635		BUSHING ブッシュ	1	-	-	-	-	-	-							
9	05568-90600		RING リング (KIT)	1	-	-	-	-	-	-							
10	58674-16500		O-RING O リング (KIT)	1	-	-	-	-	-	-							
11	50023-09100		CYLINDER シリンダ	1	-	-	-	-	-	-							
12	05569-02400		NUT ナット	1	-	-	-	-	-	-							
13	05566-06310		SEAL シール (KIT)	1	-	-	-	-	-	-							
14	05567-00624		PISTON ピストン	1	-	-	-	-	-	-							
15	F3150-02200		O-RING O リング (KIT)	1	-	-	-	-	-	-							
	05560-06350		Cylinder Seal Kit シリンダ シール キット Consists of Ref.Nos.5-7,9,10,13, 15. 見出番号5-7,9,10,13,15からなる。	1	-	-	-	-	-	-							

74-4 リフト アンド ダンプ シリンダ BS3用
LIFT AND DUMP CYLINDER For BS3

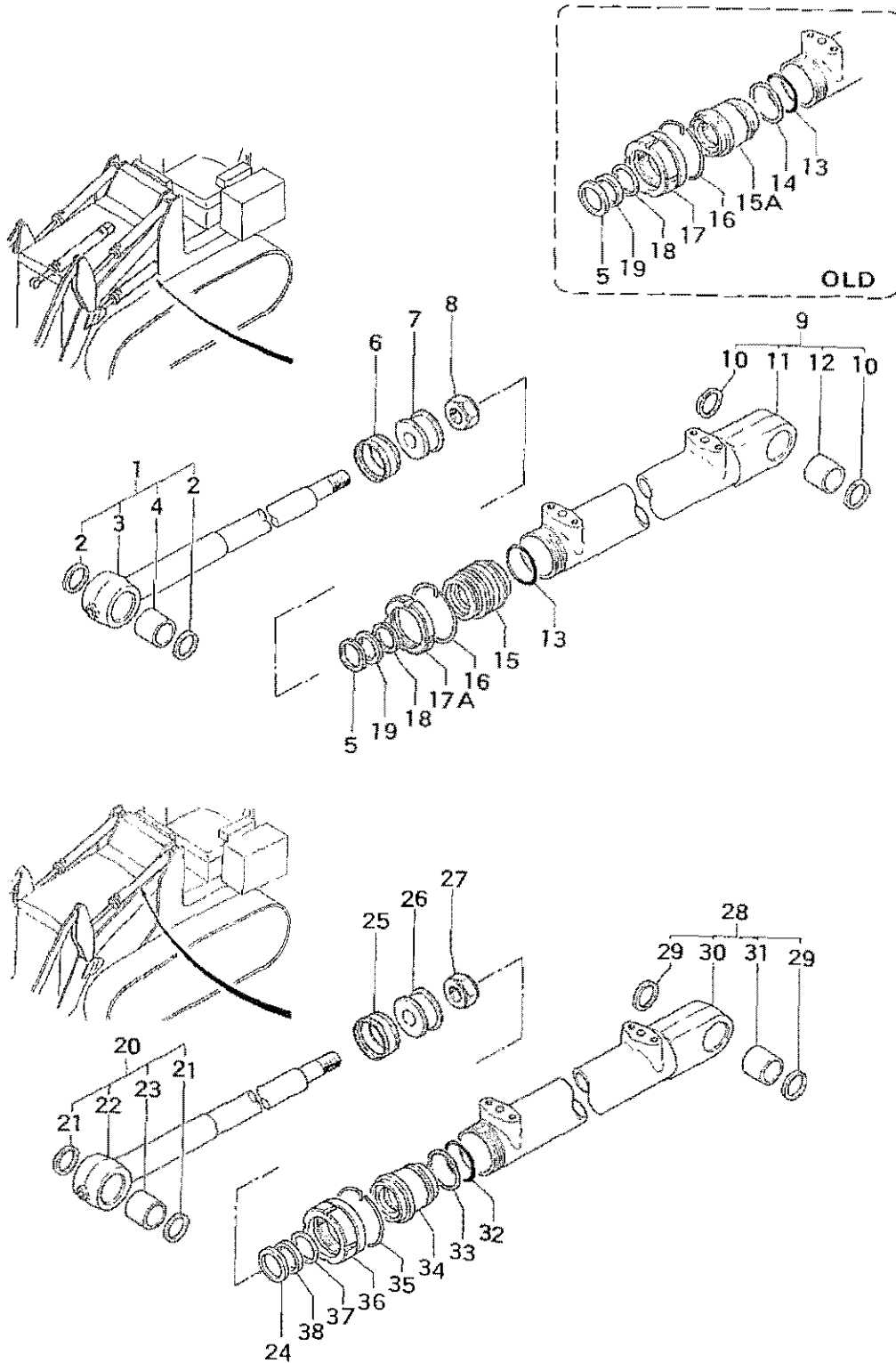

74-4 リフト アンド ダンプ シリンダ BS3用
LIFT AND DUMP CYLINDER For BS3

出庫号 F NO.	部品番号 PART NO.	互換性 R/P	部品名称・記事 DESCRIPTION	個数 QTY	BS3G適用号機 SERIAL NO.				BD2G適用号機 SERIAL NO.						
					F		S		P		S		SS		SSS
					DD	DPS	DD	DPS	DD	DPS	DD	DPS	DD	DPS	DD
1-19	58874-20010 59139-00020	3	CYLINDER ASSY. シリンダ アセンブリ Consists Ref.Nos.1-13,15A,16, 17A-19. 見出番号1-13,15A,16,17A-19から なる。	2	☆12	☆5	☆7	☆4	-	-	-	-	-	-	-
1	58874-20028	N	ROD SET ロッド セット	2	☆12	☆5	☆7	☆4	-	-	-	-	-	-	-
59139-00029	ROD SET ロッド セット		2	☆13	☆6	☆8	☆5	-	-	-	-	-	-	-	
05606-04511	SEAL シール		4	-	-	-	-	-	-	-	-	-	-	-	
3	*		ROD ロッド	2	-	-	-	-	-	-	-	-	-	-	-
4	58674-21400	N	BUSHING ブッシュ	2	☆12	☆5	☆7	☆4	-	-	-	-	-	-	-
05608-04500	BUSHING ブッシュ		2	☆13	☆6	☆8	☆5	-	-	-	-	-	-	-	
05566-14530	SEAL シール (KIT)		2	-	-	-	-	-	-	-	-	-	-	-	
6	05565-09010		SEAL シール (KIT)	2	-	-	-	-	-	-	-	-	-	-	-
7	05567-30930		PISTON ピストン	2	-	-	-	-	-	-	-	-	-	-	-
8	05569-03000		NUT ナット	2	-	-	-	-	-	-	-	-	-	-	-
9	58874-20018	N	CYLINDER SET シリンダ セット	2	☆12	☆5	☆7	☆4	-	-	-	-	-	-	-
59139-00028	CYLINDER SET シリンダ セット		2	☆13	☆6	☆8	☆5	-	-	-	-	-	-	-	
05506-04511	SEAL シール		4	-	-	-	-	-	-	-	-	-	-	-	
11	*		CYLINDER シリンダ	2	-	-	-	-	-	-	-	-	-	-	-
12	58674-21400	N	BUSHING ブッシュ	2	☆12	☆5	☆7	☆4	-	-	-	-	-	-	-
05608-04500	BUSHING ブッシュ		2	☆13	☆6	☆8	☆5	-	-	-	-	-	-	-	
F3150-08000	O-RING O リング (KIT)		2	-	-	-	-	-	-	-	-	-	-	-	
14	05568-90900		RING リング (KIT)	2	-	-	-	-	-	-	-	-	-	-	-
15	05568-00945		BUSHING ブッシュ	2	☆12	☆5	☆7	☆4	-	-	-	-	-	-	-
15A	05568-20945	N	BUSHING ブッシュ	2	☆13	☆6	☆8	☆5	-	-	-	-	-	-	-
16	05568-80900		RING リング	2	☆12	☆5	☆7	☆4	-	-	-	-	-	-	-
61774-02300	RING リング	2	☆13	☆6	☆8	☆5	-	-	-	-	-	-	-	-	
17	05568-50901		SCREW スクリュー	2	☆12	☆5	☆7	☆4	-	-	-	-	-	-	-
17A	61774-02400	N	NUT ナット	2	☆13	☆6	☆8	☆5	-	-	-	-	-	-	-
18	05566-04520		RING リング (KIT)	2	-	-	-	-	-	-	-	-	-	-	-
19	05566-04510		PACKING パッキン (KIT)	2	☆12	☆5	☆7	☆4	-	-	-	-	-	-	-
05560-10945	CYLINDER SEAL KIT シリンダ シール キット Consists of Ref.Nos.5,6,13,14,18, 19. 見出番号5,6,13,14,18,19からなる。	2	☆13	☆6	☆8	☆5	-	-	-	-	-	-	-	-	
05560-20945	CYLINDER SEAL KIT シリンダ シール キット Consists Ref.Nos.5,6,13,18,19. 見出番号5,6,13,18,19からなる。	2	☆13	☆6	☆8	☆5	-	-	-	-	-	-	-	-	
20-38	58874-25020		CYLINDER ASSY. シリンダ アセンブリ	2	-	-	-	-	-	-	-	-	-	-	-
20	58874-25028		ROD SET ロッド セット	2	-	-	-	-	-	-	-	-	-	-	-
21	05506-03511		SEAL シール	4	-	-	-	-	-	-	-	-	-	-	-
22	*		ROD ロッド	2	-	-	-	-	-	-	-	-	-	-	-
23	58681-04200		BUSHING ブッシュ	2	-	-	-	-	-	-	-	-	-	-	-
24	05566-13530		SEAL シール (KIT)	2	-	-	-	-	-	-	-	-	-	-	-
25	05565-06310		SEAL シール (KIT)	2	-	-	-	-	-	-	-	-	-	-	-
26	05567-30624		PISTON ピストン	2	-	-	-	-	-	-	-	-	-	-	-
27	05569-02400		NUT ナット	2	-	-	-	-	-	-	-	-	-	-	-

(続) リフト アンド ダンプ シリンダ BS3用
74-4 (Continued) LIFT AND DUMP CYLINDER For BS3

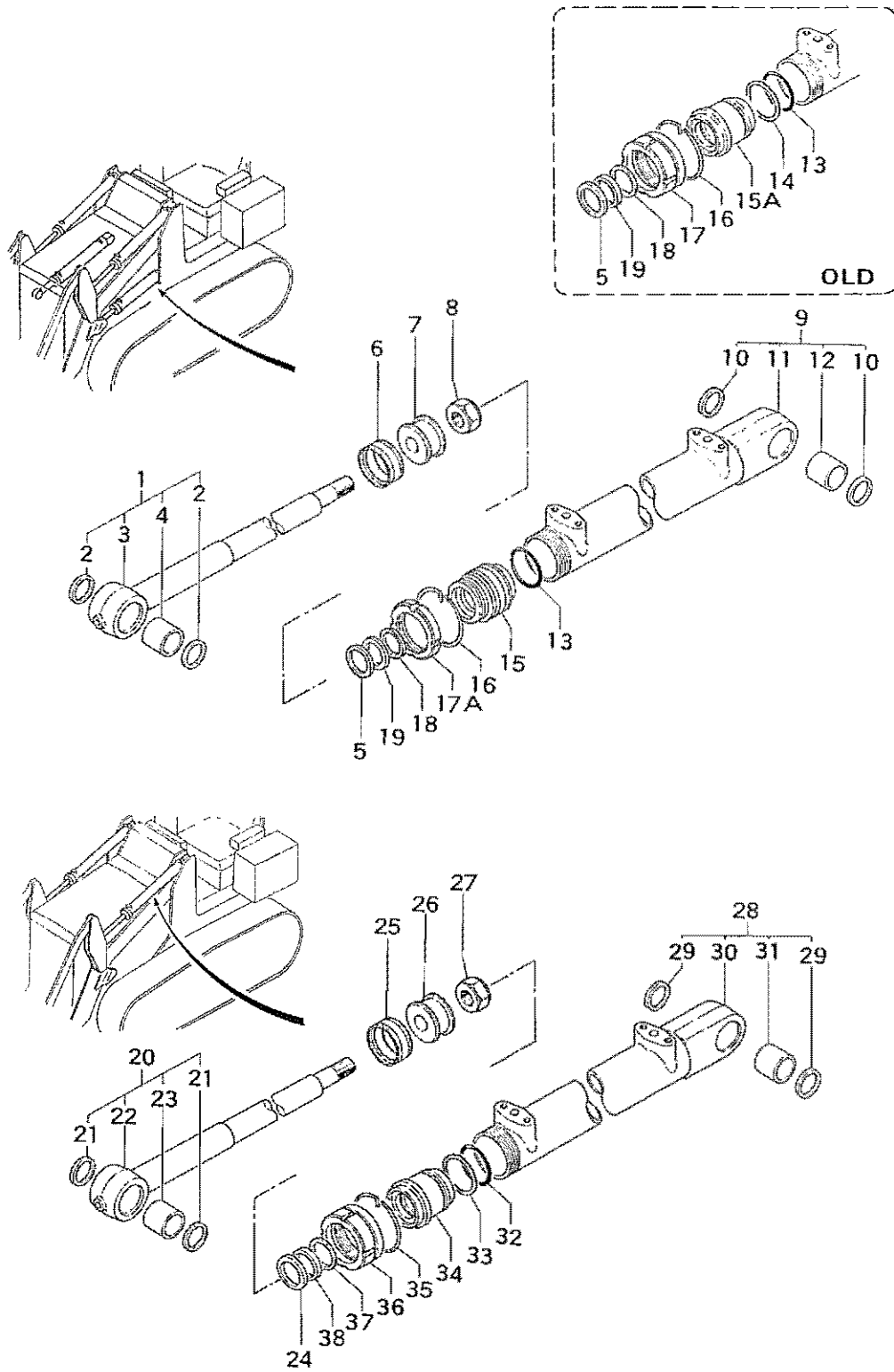

(続) リフト アンド ダンプ シリンダ BS3用
74-4 (Continued) LIFT AND DUMP CYLINDER For BS3

1出番号 EF. NO.	部品番号 PART NO.	互換性 R/P	部品名称・記事 DESCRIPTION	個数 QTY	BS3G通用号機 SERIAL NO.		BD2G通用号機 SERIAL NO.								
					F		S		P		S		SS		SSS
					DD	DPS	DD	DPS	DD	DPS	DD	DPS	DD	DPS	DD
28	58874-25038		CYLINDER SET シリンダ セット	2					-	-	-	-	-	-	-
29	05506-03511		SEAL シール	4					-	-	-	-	-	-	-
30	*		CYLINDER シリンダ	2					-	-	-	-	-	-	-
31	58681-04200		BUSHING ブッシュ	2					-	-	-	-	-	-	-
32	58674-16500		O-RING O リング (KIT)	2					-	-	-	-	-	-	-
33	05568-80600		RING リング (KIT)	2					-	-	-	-	-	-	-
34	05568-00635		BUSHING ブッシュ	2					-	-	-	-	-	-	-
35	05568-80600		RING リング	2					-	-	-	-	-	-	-
36	05568-50601		SCREW スクリュ	2					-	-	-	-	-	-	-
37	05566-03520		RING リング (KIT)	2					-	-	-	-	-	-	-
38	05566-03510		PACKING パッキン (KIT)	2					-	-	-	-	-	-	-
	05560-10635		CYLINDER SEAL KIT シリンダ シール キット Consists of Ref.Nos.24,25,32,33, 37,38. 見出番号24,25,32,33,37,38からなる。	2					-	-	-	-	-	-	-

75-1 HYDRAULIC LINE & PUMP

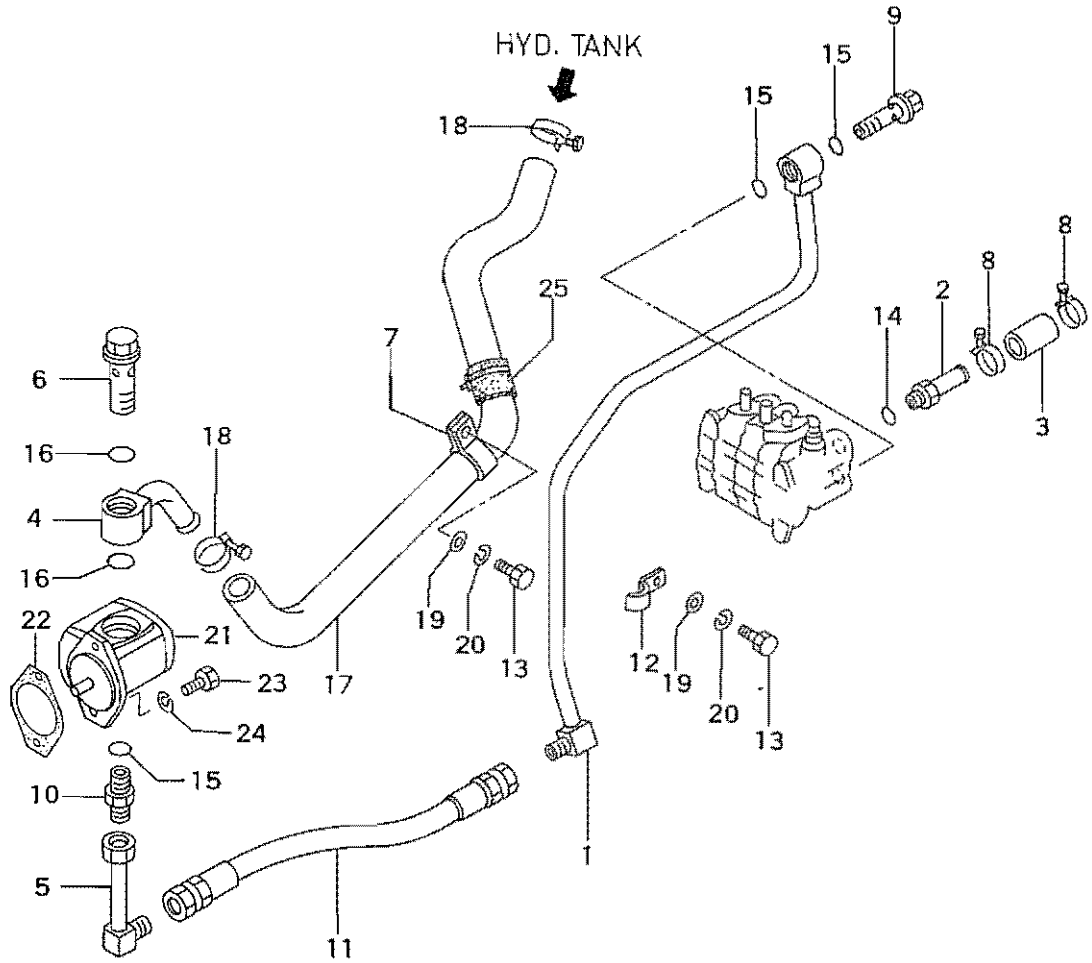

75-1 HYDRAULIC LINE & PUMP

出番号 F. NO.	部品番号 PART NO.	互換性 R/P	部品名称・記事 DESCRIPTION	個数 QTY	BS3G適用号機 SERIAL NO.				BD2G適用号機 SERIAL NO.						
					F		S		P		S		SS		SSS
					DD	DPS	DD	DPS	DD	DPS	DD	DPS	DD	DPS	DD
1	55375-10200		PIPE パイプ	1	-21	-20	-10	-8	-178	-172	-405	-205	-121	-14	-67
	55375-20200	3	PIPE パイプ	1											
2	55375-10300		PIPE パイプ	1											
3	55375-00400		HOSE ホース	1											
4	55375-10500		PIPE パイプ	1	-21	-20	-10	-8	-178	-172	-395	-206	-121	-14	-67
	55375-20500	G	PIPE パイプ ㊦1.	1	22-	21-	11-	9-	179-	173-	396-	207-	122-	15-	68-
5	55375-00600		PIPE パイプ	1	-21	-20	-10	-8	-178	-172	-405	-205	-121	-14	-67
	55375-10600	3	PIPE パイプ	1											
6	55375-00700		BOLT ボルト	1	-21	-20	-10	-8	-178	-172	-395	-206	-121	-14	-67
	55375-10700	G	BOLT ボルト ㊦1.	1	22-	21-	11-	9-	179-	173-	396-	207-	122-	15-	68-
7	05317-32200		CLAMP クランプ	3											
8	05317-50400		CLAMP クランプ	2											
9	05536-04045		BOLT ボルト	1											
10	05573-22030		CONNECTOR コネクタ	1											
11	05752-45112		HOSE ホース	1	-21	-20	-10	-8	-178	-172	-405	-205	-121	-14	-67
	05770-45112	3	HOSE ホース	1											
12	09251-00600		CLAMP クランプ	1											
13	F1035-10020		BOLT ボルト	4											
14	F3150-01800		O-RING Oリング	1											
15	F3150-02400		O-RING Oリング	3											
16	F3150-03500		O-RING Oリング	2											
17	F4010-31130		HOSE ホース	1											
18	05317-50500		CLAMP クランプ	2											
19	F2500-10000		WASHER ワッシャ	4											
20	F2515-10000		WASHER ワッシャ	4											
21	55371-10010		GEAR PUMP ASSY. ギヤ ポンプ アセンブリ See Group No.75-2 グループ番号75-2参照	1											
22	63663-00700		GASKET ガスケット	1											
23	F1155-10025		BOLT ボルト	2											
24	F2515-10000		WASHER ワッシャ	2											
25	36246-03200		HOSE ホース	1	24-	23-	12-	9-	199-	208-	440-	223-	146-	17-	76-
			㊦1.Substitutable as a set with Ref. Nos.4(55375-20500), 6(55375-10700). 見出番号4(55375-20500), 6(55375-10700)と組で代替可。												

ギヤ ポンプ
75-2 GEAR PUMP

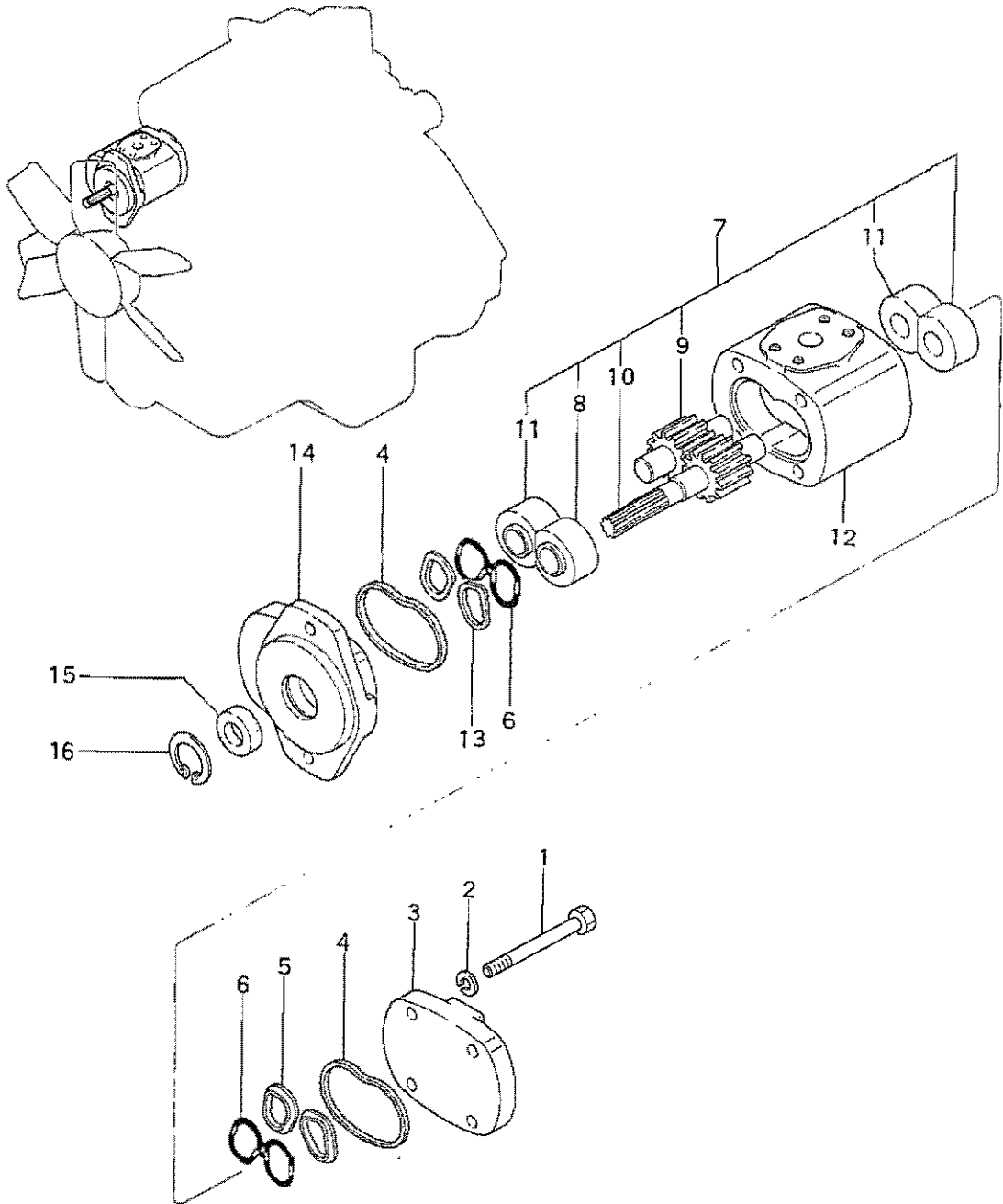

ギヤ ポンプ
75-2 GEAR PUMP

出番号 EF. NO.	部品番号 PART NO.	互換性 R/P	部品名称・記事 DESCRIPTION	個数 QTY	BS3G適用号機 SERIAL NO.				BD2G適用号機 SERIAL NO.							
					F		S		P		S		SS		SSS	
					DD	DPS	DD	DPS	DD	DPS	DD	DPS	DD	DPS	DD	
1-16	55371-10010		GEAR PUMP ASSY. ギヤ ポンプ アセンブリ	1												
1	55371-00400		BOLT ボルト	4												
2	F2515-10000		WASHER ワッシャ	4												
3	58871-10100		COVER カバー	1												
4	58871-10800		SEAL シール	2												
5	58871-11100		RING リング	2												
6	58871-10900		SEAL シール	2												
7	55371-00018		GEAR SET ギヤ セット	1												
8	*		BUSHING ブッシュ	2												
9	*		GEAR ギヤ	1												
10	*		GEAR ギヤ	1												
11	*		BUSHING ブッシュ	2												
12	*		BODY ボデー	1												
13	58871-11000		SEAL シール	2												
14	*		FLANGE フランジ	1												
15	58871-21400		SEAL シール	1												
16	F3202-03400		RING リング	1												

76-1 ハイドロリック コントロール BD2-PT,BS3用
HYDRAULIC CONTROL For BD2-PT,BS3

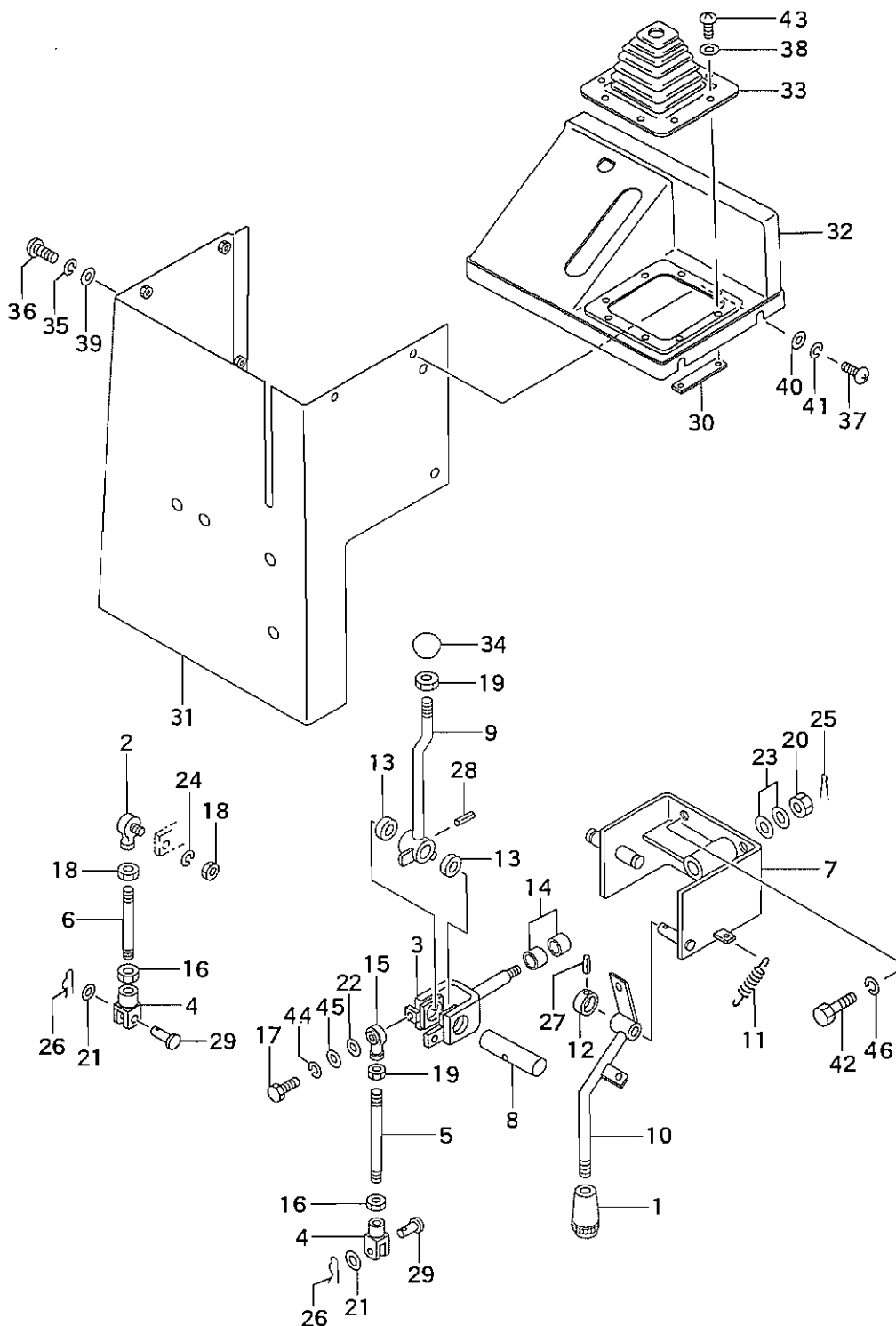

76-1 HYDRAULIC CONTROL For BD2-PT,BS3

ハイドロリック コントロール BD2-PT,BS3用

出番号 F. NO.	部品番号 PART NO.	互換性 R/P	部品名称・記事 DESCRIPTION	個数 QTY	BS3G適用号機 SERIAL NO.		BD2G適用号機 SERIAL NO.									
					F		S		P		S		SS		SSS	
					DD	DPS	DD	DPS	DD	DPS	DD	DPS	DD	DPS	DD	
1	51776-03000		GRIP グリップ	1					-	-						
2	55354-00600		LINK リンク	1					-	-						
3	55354-10200		YOKE ヨーク	1					-	-						
4	55376-00900		CLEVIS クレビス	2					-	-						
5	55376-01400		ROD ロッド	1					-	-						
6	55376-01500		ROD ロッド	1					-	-						
7	55376-10100		BRACKET ブラケット	1					-	-						
8	55376-10300		SHAFT シャフト	1					-	-						
9	55376-10600		LEVER レバー	1					-	-						
10	55376-10700		LEVER レバー	1					-	-						
11	58651-17500		SPRING スプリング	1					-	-						
12	58652-11600		STOPPER ストップ	1					-	-						
13	05605-01815		BUSHING ブッシュ	2					-	-						
14	05605-01820		BUSHING ブッシュ	2					-	-						
15	05606-10080		JOINT ジョイント	1					-	-						
16	09413-08000		NUT ナット	2					-	-						
17	F1035-08025		BOLT ボルト	1					-	-						
18	F2305-08000		NUT ナット	3					-	-						
19	F2325-12000		NUT ナット	1					-	-						
20	F2335-12000		NUT ナット	1					-	-						
21	F2500-06000		WASHER ワッシャー	2					-	-						
22	F2500-08000		WASHER ワッシャー	1					-	-						
23	F2500-12000		WASHER ワッシャー	2					-	-						
24	F2515-08000		WASHER ワッシャー	1					-	-						
25	F2841-30025		PIN ピン	1					-	-						
26	F2843-06000		PIN ピン	2					-	-						
27	F2850-03020		PIN ピン	1					-	-						
28	F2850-04032		PIN ピン	1					-	-						
29	F2855-06023		PIN ピン	2					-	-						
30	55376-21200		PLATE プレート	4					-	-						
31	55376-11300		COVER カバー R.H.	1					-	-						
32	55376-01700		COVER カバー R.H.	1					-	-						
33	55376-01800		COVER カバー	1					-	-						
34	51776-02900		KNOB ノブ	1					-	-						
35	F2515-08000		WASHER ワッシャー	4					-	-						
36	F1600-08016		SCREW スクリュ	4					-	-						
37	F1605-08016		SCREW スクリュ	4					-	-						
38	F2501-04000		WASHER ワッシャー	8					-	-						
39	F2500-08000		WASHER ワッシャー	4					-	-						
40	F2501-08000		WASHER ワッシャー	4					-	-						
41	F2516-08000		WASHER ワッシャー	4					-	-						
42	F1035-10020		BOLT ボルト	4					-	-						
43	F1605-04010		SCREW スクリュ	8					-	-						
44	F2515-08000		WASHER ワッシャー	1					-	-						
45	F2500-08000		WASHER ワッシャー	1					-	-						
46	F2515-10000		WASHER ワッシャー	4					-	-						

76-2 HYDRAULIC CONTROL For BD2-PAT

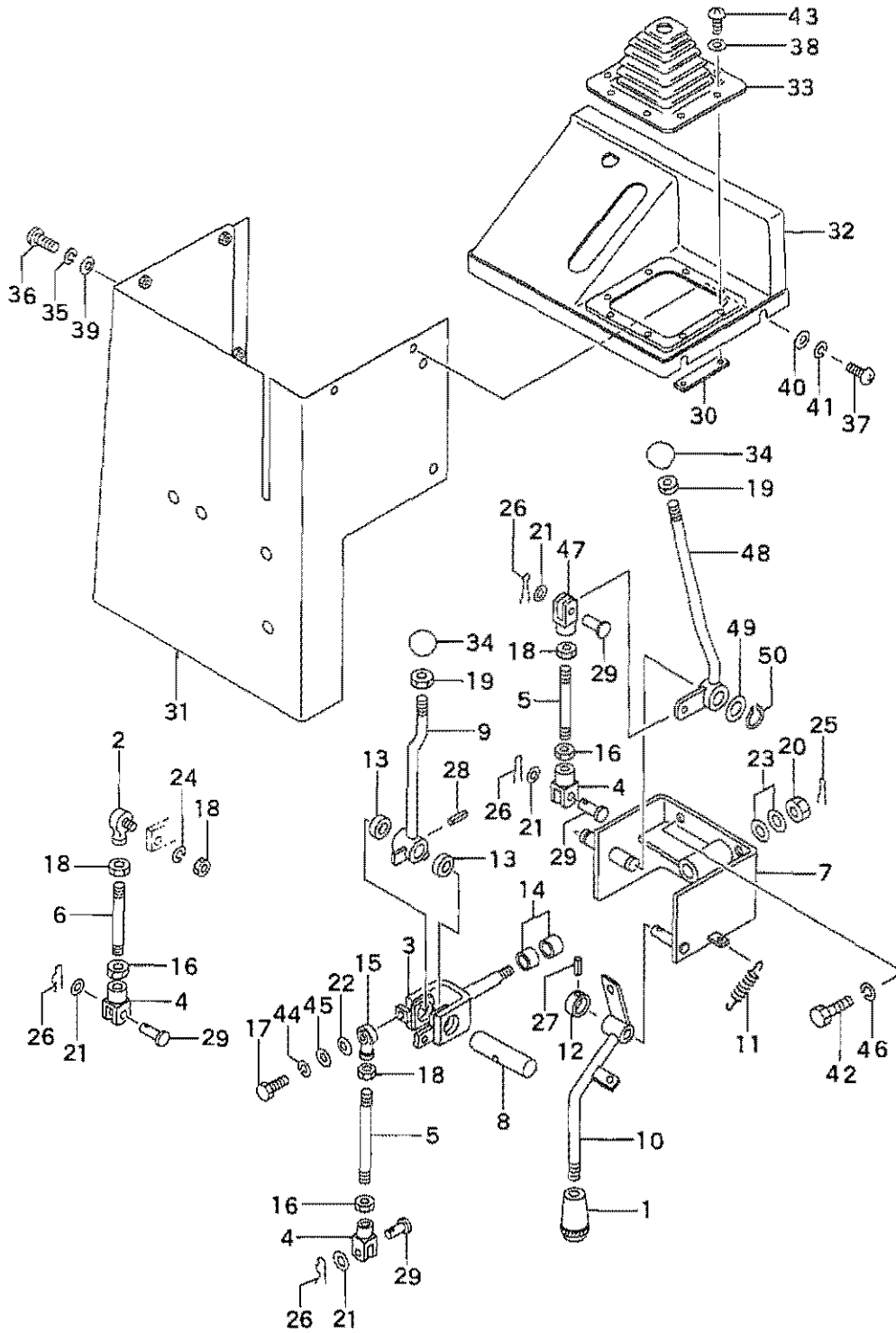

76-2 ハイドロリック コントロール BD2-PAT用
HYDRAULIC CONTROL For BD2-PAT

品番号 EF. NO.	部品番号 PART NO.	互換性 R/P	部品名称・記事 DESCRIPTION	個数 QTY	BS3G適用号機 SERIAL NO.				BD2G適用号機 SERIAL NO.							
					F		S		P		S		SS		SSS	
					DD	DPS	DD	DPS	DD	DPS	DD	DPS	DD	DPS	DD	
1	51776-03000		GRIP グリップ	1	-	-	-	-								
2	55354-00600		LINK リンク	1	-	-	-	-								
3	55354-10200		YOKE ヨーク	1	-	-	-	-								
4	55376-00900		CLEVIS クレビス	3	-	-	-	-								
5	55376-01400		ROD ロッド	2	-	-	-	-								
6	55376-01500		ROD ロッド	1	-	-	-	-								
7	55376-10100		BRACKET ブラケット	1	-	-	-	-								
8	55376-10300		SHAFT シャフト	1	-	-	-	-								
9	55376-10600		LEVER レバー	1	-	-	-	-								
10	55376-10700		LEVER レバー	1	-	-	-	-								
11	58651-17500		SPRING スプリング	1	-	-	-	-								
12	58652-11600		STOPPER ストッパ	1	-	-	-	-								
13	05605-01815		BUSHING ブッシュ	2	-	-	-	-								
14	05605-01820		BUSHING ブッシュ	3	-	-	-	-								
15	05606-10080		JOINT ジョイント	1	-	-	-	-								
16	09413-08000		NUT ナット	3	-	-	-	-								
17	F1035-08025		BOLT ボルト	1	-	-	-	-								
18	F2305-08000		NUT ナット	4	-	-	-	-								
19	F2325-12000		NUT ナット	2	-	-	-	-								
20	F2335-12000		NUT ナット	1	-	-	-	-								
21	F2500-06000		WASHER ワッシャ	4	-	-	-	-								
22	F2500-08000		WASHER ワッシャ	1	-	-	-	-								
23	F2500-12000		WASHER ワッシャ	2	-	-	-	-								
24	F2515-08000		WASHER ワッシャ	1	-	-	-	-								
25	F2841-30025		PIN ピン	1	-	-	-	-								
26	F2843-06000		PIN ピン	4	-	-	-	-								
27	F2850-03020		PIN ピン	1	-	-	-	-								
28	F2850-04032		PIN ピン	1	-	-	-	-								
29	F2855-08023		PIN ピン	4	-	-	-	-								
30	55376-21200		PLATE プレート	4	-	-	-	-								
31	55376-11300		COVER カバー R.H.	1	-	-	-	-								
32	55376-01700		COVER カバー R.H.	1	-	-	-	-								
33	55376-01800		COVER カバー	1	-	-	-	-								
34	51776-02900		KNOB ノブ	2	-	-	-	-								
35	F2515-08000		WASHER ワッシャ	4	-	-	-	-								
36	F1600-08016		SCREW スクリュー	4	-	-	-	-								
37	F1605-08016		SCREW スクリュー	4	-	-	-	-								
38	F2501-04000		WASHER ワッシャ	8	-	-	-	-								
39	F2500-08000		WASHER ワッシャ	4	-	-	-	-								
40	F2501-08000		WASHER ワッシャ	4	-	-	-	-								
41	F2516-08000		WASHER ワッシャ	4	-	-	-	-								
42	F1035-10020		BOLT ボルト	4	-	-	-	-								
43	F1605-04010		SCREW スクリュー	8	-	-	-	-								
44	F2515-08000		WASHER ワッシャ	1	-	-	-	-								
45	F2500-08000		WASHER ワッシャ	1	-	-	-	-								
46	F2515-10000		WASHER ワッシャ	4	-	-	-	-								
47	55376-00800		CLEVIS クレビス	1	-	-	-	-								
48	55376-10500		LEVER レバー	1	-	-	-	-								
49	F2500-18000		WASHER ワッシャ	1	-	-	-	-								
50	F3200-01800		RING リング	1	-	-	-	-								

77 HYDRAULIC LINE For BS3

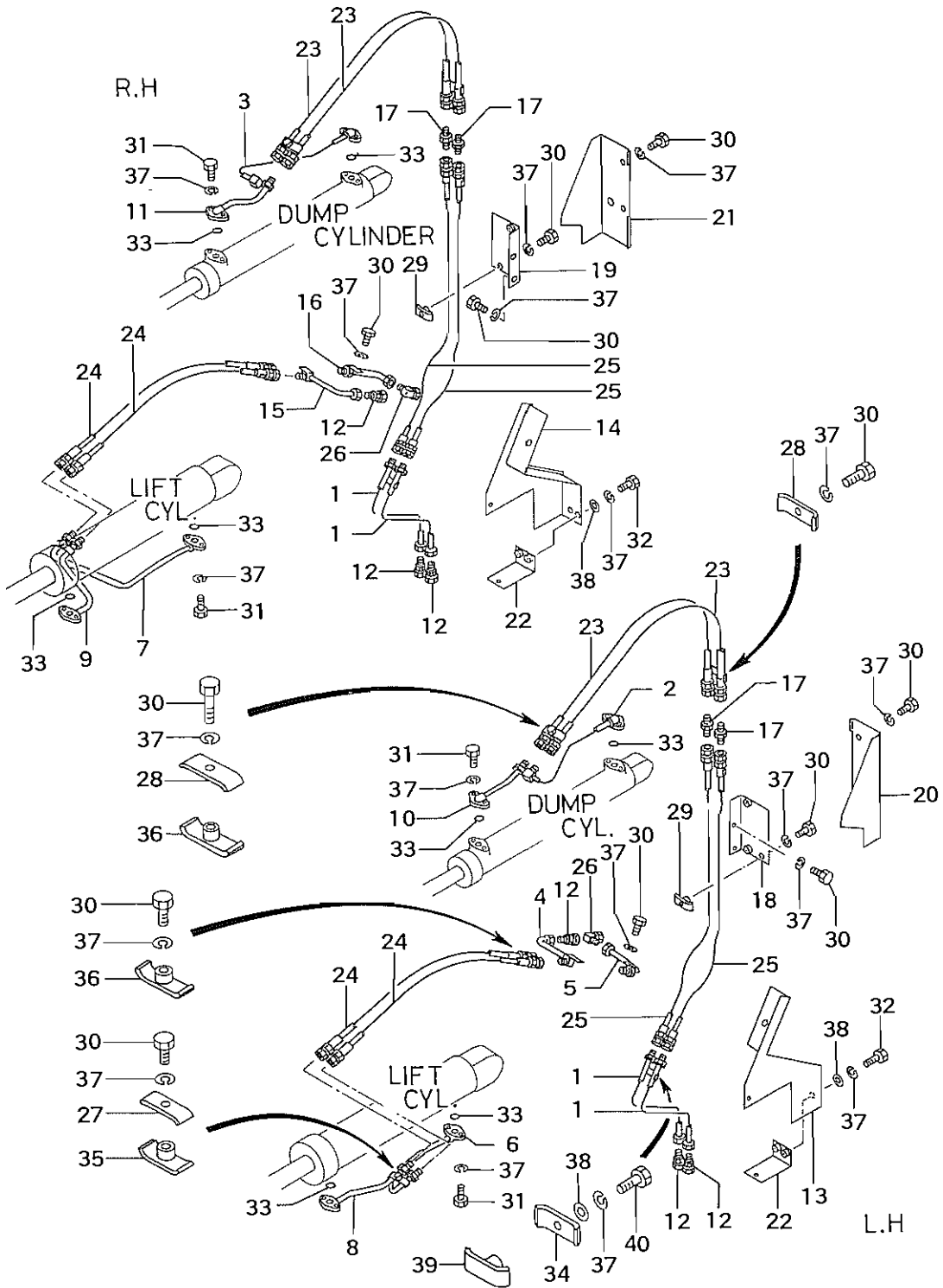

77 HYDRAULIC LINE For BS3

出番号 F. NO.	部品番号 PART NO.	互換性 R/P	部品名称・記事 DESCRIPTION	個数 QTY	BS3G通用号機 SERIAL NO.				BD2G通用号機 SERIAL NO.						
					F		S		P		S		SS		SSS
					DD	DPS	DD	DPS	DD	DPS	DD	DPS	DD	DPS	DD
1	55377-10100	N	PIPE バイブ	4	-☆12	-☆5	-☆7	-☆4	-	-	-	-	-	-	-
	55377-20100		PIPE バイブ	4	☆13-	☆6-	☆8-	☆5-	-	-	-	-	-	-	-
2	55377-10600		PIPE バイブ L.H.	1	-	-	-	-	-	-	-	-	-	-	-
3	55377-10700		PIPE バイブ R.H.	1	-	-	-	-	-	-	-	-	-	-	-
4	55377-10800	PIPE バイブ L.H.	1	-☆2	-☆5	-☆3	-☆4	-	-	-	-	-	-	-	
	55377-20800	G	PIPE バイブ L.H. ㊟1.	1	☆3-	☆6-	☆4-	☆5-	-	-	-	-	-	-	
5	55377-10900	G	PIPE バイブ L.H.	1	-☆2	-☆5	-☆3	-☆4	-	-	-	-	-	-	
	55377-20900		PIPE バイブ L.H. ㊟1.	1	☆3-	☆6-	☆4-	☆5-	-	-	-	-	-	-	
6	55377-11100		PIPE バイブ L.H.	1	-	-	-	-	-	-	-	-	-	-	
7	55377-11200		PIPE バイブ R.H.	1	-	-	-	-	-	-	-	-	-	-	
8	55377-11300	PIPE バイブ L.H.	1	-	-	-	-	-	-	-	-	-	-		
9	55377-11400	PIPE バイブ R.H.	1	-	-	-	-	-	-	-	-	-	-		
10	55377-11500	PIPE バイブ L.H.	1	-	-	-	-	-	-	-	-	-	-		
11	55377-11600	PIPE バイブ R.H.	1	-	-	-	-	-	-	-	-	-	-		
12	55377-01700		JOINT ジョイント	6	-	-	-	-	-	-	-	-	-		
13	55377-11800	N	BRACKET ブラケット L.H.	1	-☆12	-☆5	-☆7	-☆14	-	-	-	-	-	-	
	55377-21800		BRACKET ブラケット L.H.	1	☆13-	☆6-	☆8-	☆15-	-	-	-	-	-		
14	55377-11900		BRACKET ブラケット R.H.	1	-☆12	-☆5	-☆7	-☆14	-	-	-	-	-		
	55377-21900		N	BRACKET ブラケット R.H.	1	☆13-	☆6-	☆8-	☆15-	-	-	-	-		
15	55377-02100		PIPE バイブ R.H.	1	-☆2	-☆5	-☆3	-☆4	-	-	-	-	-		
	55377-12100	G	PIPE バイブ R.H. ㊟2.	1	☆3-	☆6-	☆4-	☆5-	-	-	-	-	-		
16	55377-02200	G	PIPE バイブ R.H.	1	-☆2	-☆5	-☆3	-☆4	-	-	-	-	-		
	55377-12200		PIPE バイブ R.H. ㊟2.	1	☆3-	☆6-	☆4-	☆5-	-	-	-	-	-		
17	55377-02300		CONNECTOR コネクタ	4	-	-	-	-	-	-	-	-	-		
18	55377-02400		BRACKET ブラケット L.H.	1	-	-	-	-	-	-	-	-	-		
19	55377-02500		BRACKET ブラケット R.H.	1	-	-	-	-	-	-	-	-	-		
20	55377-02600		COVER カバー L.H.	1	-	-	-	-	-	-	-	-	-		
21	55377-02700		COVER カバー R.H.	1	-	-	-	-	-	-	-	-	-		
22	55377-02800		BRACKET ブラケット	2	-	-	-	-	-	-	-	-	-		
23	05770-25152		HOSE ホース	4	-	-	-	-	-	-	-	-	-		
24	05770-25114		HOSE ホース	4	-	-	-	-	-	-	-	-	-		
25	05770-25198		HOSE ホース	4	-	-	-	-	-	-	-	-	-		
26	05573-12053		ELBOW エルボ	2	-	-	-	-	-	-	-	-	-		
27	F4310-15000		CLAMP クランプ	2	-	-	-	-	-	-	-	-	-		
28	F4310-22000		CLAMP クランプ	6	-	-	-	-	-	-	-	-	-		
29	F4311-18000		CLAMP クランプ	2	-	-	-	-	-	-	-	-	-		
30	F1035-10020		BOLT ボルト	15	-☆12	-☆5	-☆7	-☆4	-	-	-	-	-		
	F1035-10020		BOLT ボルト	18	☆13-	☆6-	☆8-	☆5-	-	-	-	-	-		
31	F1035-10030		BOLT ボルト	18	-☆12	-☆5	-☆7	-☆4	-	-	-	-	-		
	F1035-10030		BOLT ボルト	16	☆13-	☆6-	☆8-	☆5-	-	-	-	-	-		
32	F1035-10020		BOLT ボルト	14	-	-	-	-	-	-	-	-	-		
33	F3150-02200		O-RING O リング	8	-	-	-	-	-	-	-	-	-		
34	F4310-12000		CLAMP クランプ	2	-	-	-	-	-	-	-	-	-		
35	F4311-15000		CLAMP クランプ	2	-	-	-	-	-	-	-	-	-		
36	F4311-22000		CLAMP クランプ	4	-☆12	-☆5	-☆7	-☆4	-	-	-	-	-		
	F4311-22000		CLAMP クランプ	6	☆13-	☆6-	☆8-	☆5-	-	-	-	-	-		
37	F2515-10000		WASHER ワッシャ	47	-☆12	-☆5	-☆7	-☆4	-	-	-	-	-		
	F2515-10000		WASHER ワッシャ	48	☆13-	☆6-	☆8-	☆5-	-	-	-	-	-		
38	F2500-10000		WASHER ワッシャ	14	-	-	-	-	-	-	-	-	-		
39	F4312-12000		CLAMP クランプ	2	☆13-	☆6-	☆8-	☆15-	-	-	-	-	-		

(続) ハイドロリック ライン BS3用
77 (Continued) HYDRAULIC LINE For BS3

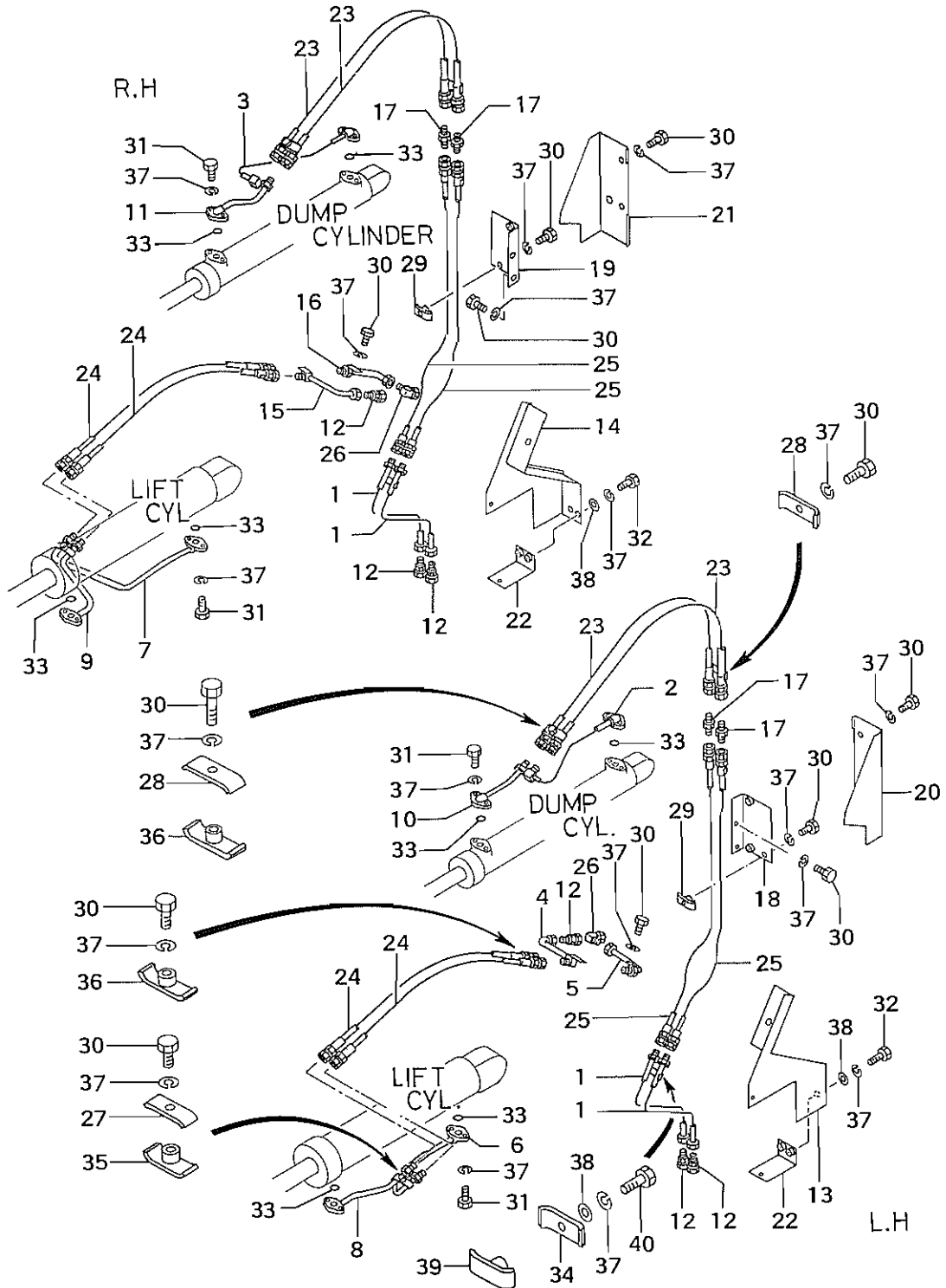

(続) ハイドロリック ライン BS3用
77 (Continued) HYDRAULIC LINE For BS3

見出番号 REF. NO.	部品番号 PART NO.	互換性 R/P	部品名称・記事 DESCRIPTION	個数 QTY	BS3G通用号機 SERIAL NO.				BD2G通用号機 SERIAL NO.							
					F		S		P		S		SS		SSS	
					DD	DPS	DD	DPS	DD	DPS	DD	DPS	DD	DPS	DD	
40	F1035-10040		BOLT ボルト ①見出番号4,5と組みで代替可。 2.見出番号15,16と組みで代替可。 ①1.Substitutable as a set with Ref. Nos.4,5. 2.Substitutable as a set with Ref. Nos.15,16.	2	☆13-	☆6-	☆8-	☆15-	-	-	-	-	-	-	-	-

78 HYDRAULIC LINE For BD2-PT

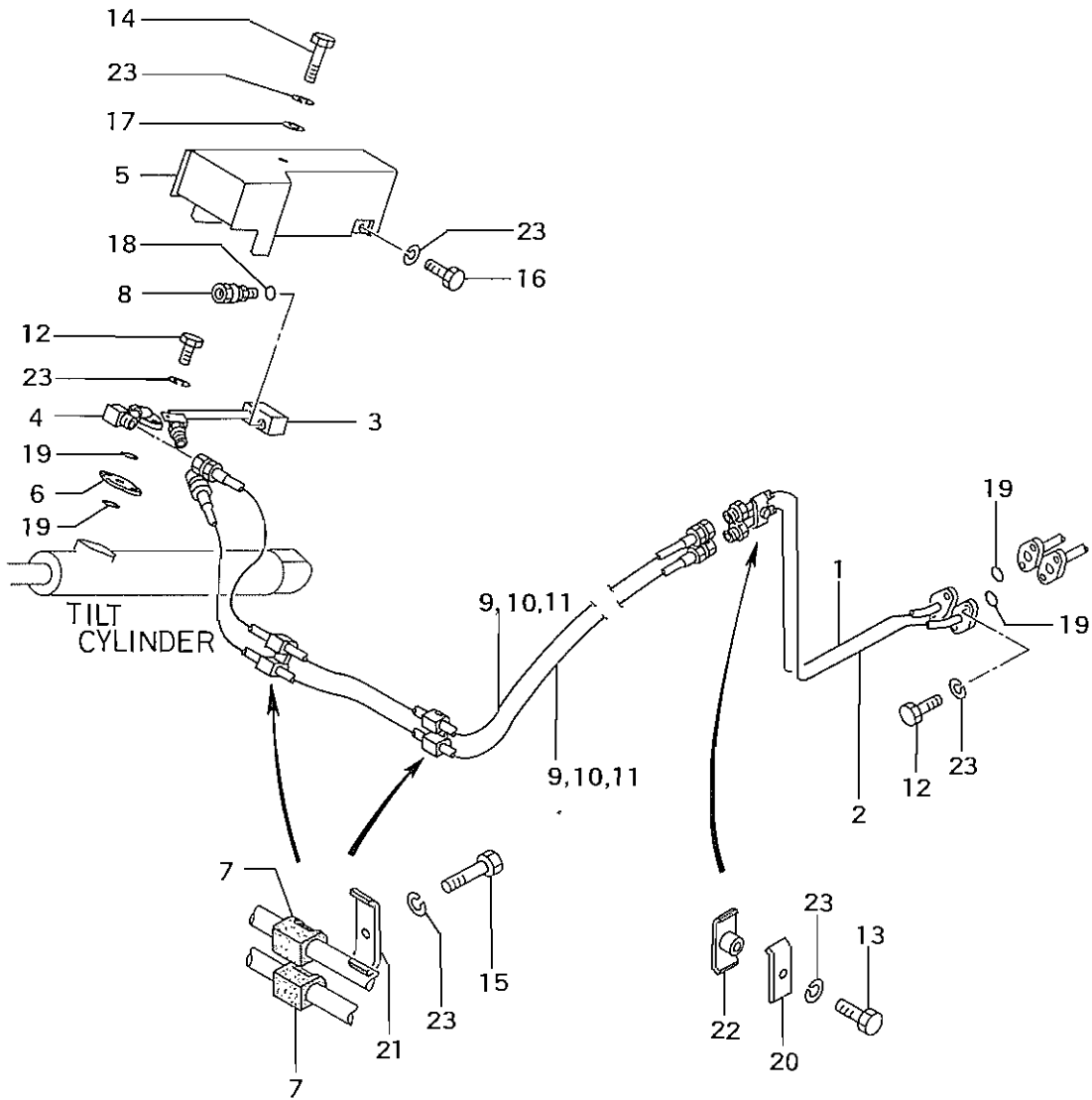

ハイドロリック ライン BD2-PT用
78 HYDRAULIC LINE For BD2-PT

出巻号 IF. NO.	部品番号 PART NO.	互換性 R/P	部品名称・記事 DESCRIPTION	個数 QTY	BS3G適用号機 SERIAL NO.				BD2G適用号機 SERIAL NO.						
					F		S		P		S		SS		SSS
					DD	DPS	DD	DPS	DD	DPS	DD	DPS	DD	DPS	DD
1	55378-10800		PIPE パイプ	1	-	-	-	-	-	-	-	-	-	-	-
2	55378-10900		PIPE パイプ	1	-	-	-	-	-	-	-	-	-	-	-
3	55378-01100		PIPE パイプ	1	-	-	-	-	-	-	-	-	-	-	-
4	55378-01200		PIPE パイプ	1	-	-	-	-	-	-	-	-	-	-	-
5	55378-01300		COVER カバー	1	-	-	-	-	-	-	-	-	-	-	-
6	50023-06900		PLATE プレート	2	-	-	-	-	-	-	-	-	-	-	-
7	91275-13200		CUSHION クッション	4	-	-	-	-	-	-	-	-	-	-	-
	91275-13200		CUSHION クッション	6	-	-	-	-	-	-	-	-	-	-	-
8	05571-40200		CONNECTOR コネクタ	1	-	-	-	-	-	-	-	-	-	-	-
9	05770-05380		HOSE ホース	2	-	-	-	-	-	-	-	-	-	-	-
10	05770-05420		HOSE ホース	2	-	-	-	-	-	-	-	-	-	-	-
11	05770-05500		HOSE ホース	2	-	-	-	-	-	-	-	-	-	-	-
12	F1035-10035		BOLT ボルト	6	-	-	-	-	-	-	-	-	-	-	-
13	F1035-10040		BOLT ボルト	1	-	-	-	-	-	-	-	-	-	-	-
14	F1035-10055		BOLT ボルト	1	-	-	-	-	-	-	-	-	-	-	-
15	F1035-10030		BOLT ボルト	2	-	-	-	-	-	-	-	-	-	-	-
	F1035-10030		BOLT ボルト	3	-	-	-	-	-	-	-	-	-	-	-
16	F1035-10020		BOLT ボルト	2	-	-	-	-	-	-	-	-	-	-	-
17	F2500-10000		WASHER ワッシャ	1	-	-	-	-	-	-	-	-	-	-	-
18	F3150-01100		O-RING Oリング	1	-	-	-	-	-	-	-	-	-	-	-
19	F3150-02200		O-RING Oリング	4	-	-	-	-	-	-	-	-	-	-	-
20	F4310-12000		CLAMP クランプ	1	-	-	-	-	-	-	-	-	-	-	-
21	F4310-22000		CLAMP クランプ	2	-	-	-	-	-	-	-	-	-	-	-
	F4310-22000		CLAMP クランプ	3	-	-	-	-	-	-	-	-	-	-	-
22	F4312-12000		CLAMP クランプ	1	-	-	-	-	-	-	-	-	-	-	-
23	F2515-10000		WASHER ワッシャ	13	-	-	-	-	-	-	-	-	-	-	-
	F2515-10000		WASHER ワッシャ	14	-	-	-	-	-	-	-	-	-	-	-

79-1 HYDRAULIC LINE (Part-1) For BD2

ハイドロリック ライン (その1) BD2用

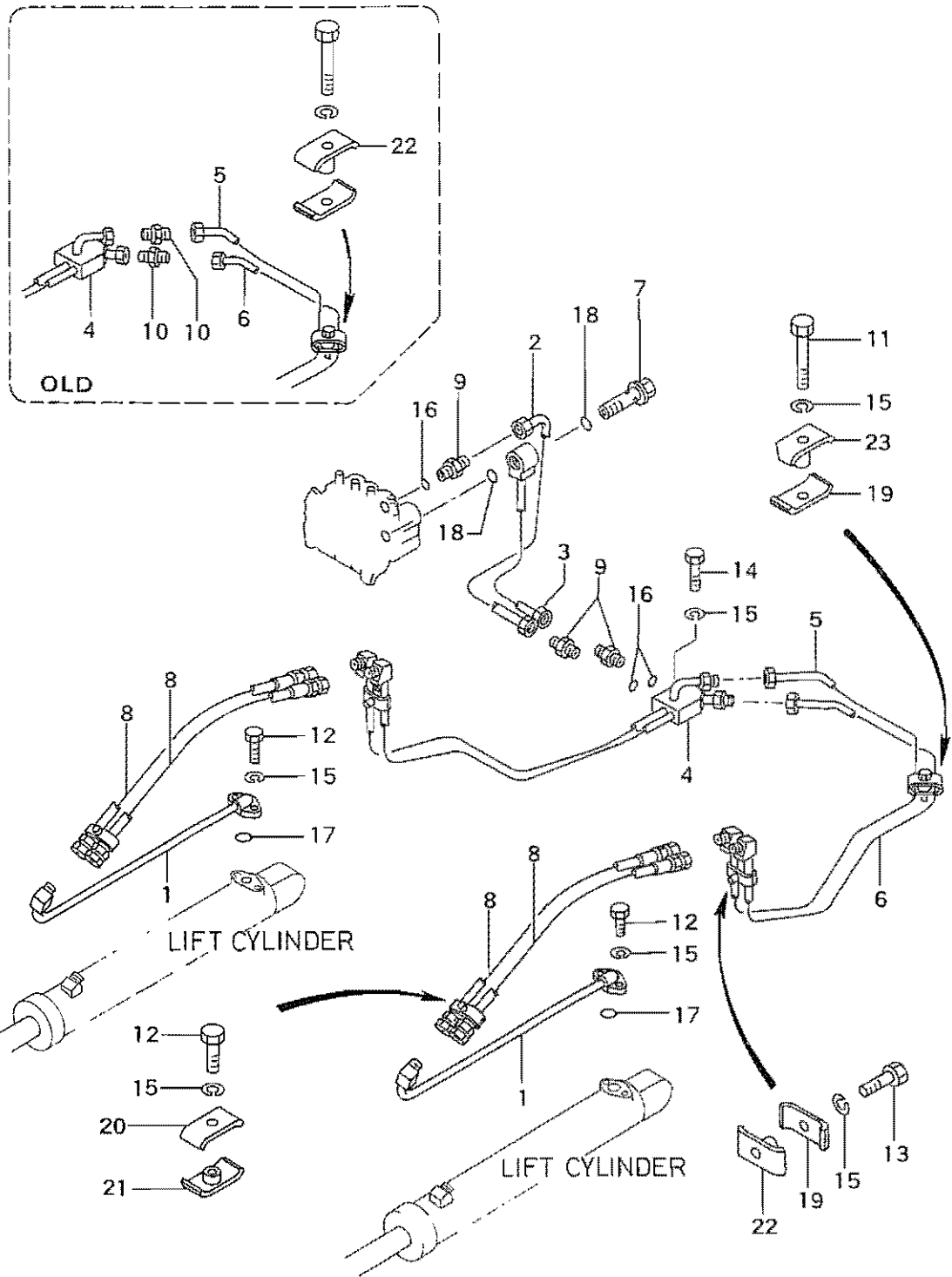

79-1 HYDRAULIC LINE (Part-1) For BD2

ハイドロリック ライン (その1) BD2用

出荷号 IF. NO.	部品番号 PART NO.	互換性 R/P	部品名称・記事 DESCRIPTION	個数 QTY	BS3G適用号機 SERIAL NO.				BD2G適用号機 SERIAL NO.							
					F		S		P		S		SS		SSS	
					DD	DPS	DD	DPS	DD	DPS	DD	DPS	DD	DPS	DD	
1	55379-10100		PIPE パイプ	2	-	-	-	-								
2	55379-11400		PIPE パイプ	1	-	-	-	-								
3	55379-11500		PIPE パイプ	1	-	-	-	-								
4	55379-22100		PIPE パイプ	1	-	-	-	-	☆92	☆80	☆276	☆124	☆85	☆7	☆45	
	55379-32100	N	PIPE パイプ	1	-	-	-	-	☆93-	☆81-	☆277-	☆125-	☆86-	☆8-	☆46-	
5	55379-12200		PIPE パイプ	1	-	-	-	-	☆92	☆80	☆276	☆124	☆85	☆7	☆45	
	55379-22200	N	PIPE パイプ	1	-	-	-	-	☆93-	☆81-	☆277-	☆125-	☆86-	☆8-	☆46-	
6	55379-12300		PIPE パイプ	1	-	-	-	-	☆92	☆80	☆276	☆124	☆85	☆7	☆45	
	55379-22300	N	PIPE パイプ	1	-	-	-	-	☆93-	☆81-	☆277-	☆125-	☆86-	☆8-	☆46-	
7	05536-04045		BOLT ボルト	1	-	-	-	-								
8	05770-25130		HOSE ホース	4	-	-	-	-								
9	05573-18030		CONNECTOR コネクタ	3	-	-	-	-								
10	05573-15060		CONNECTOR コネクタ	2	-	-	-	-	☆92	☆80	☆276	☆124	☆85	☆7	☆45	
11	F1035-10090		BOLT ボルト	1	-	-	-	-	☆195	☆205	☆439	☆423	☆145	☆16	☆75	
12	F1035-10030		BOLT ボルト	6	-	-	-	-								
13	F1035-10040		BOLT ボルト	2	-	-	-	-								
14	F1035-10045		BOLT ボルト	1	-	-	-	-								
15	F2515-10000		WASHER ワッシャ	10	-	-	-	-	☆195	☆205	☆439	☆423	☆145	☆16	☆75	
	F2515-10000		WASHER ワッシャ	9	-	-	-	-	☆196-	☆206-	☆440-	☆424-	☆146-	☆17-	☆76-	
16	F3150-01800		O-RING Oリング	3	-	-	-	-								
17	F3150-02200		O-RING Oリング	2	-	-	-	-								
18	F3150-02400		O-RING Oリング	2	-	-	-	-								
19	F4310-15000		CLAMP クランプ	3	-	-	-	-								
20	F4310-18000		CLAMP クランプ	2	-	-	-	-								
21	F4311-18000		CLAMP クランプ	2	-	-	-	-								
22	F4312-15000		CLAMP クランプ	3	-	-	-	-	☆66	☆59	☆265	☆99	☆75	☆5	☆37	
	F4312-15000		CLAMP クランプ	2	-	-	-	-	☆67-	☆60-	☆266-	☆100-	☆76-	☆6-	☆38-	
23	55379-04200		CLAMP クランプ	1	-	-	-	-	☆67-	☆60-	☆266-	☆100-	☆76-	☆6-	☆38-	

79-2 HYDRAULIC LINE (Part-2) For BD2

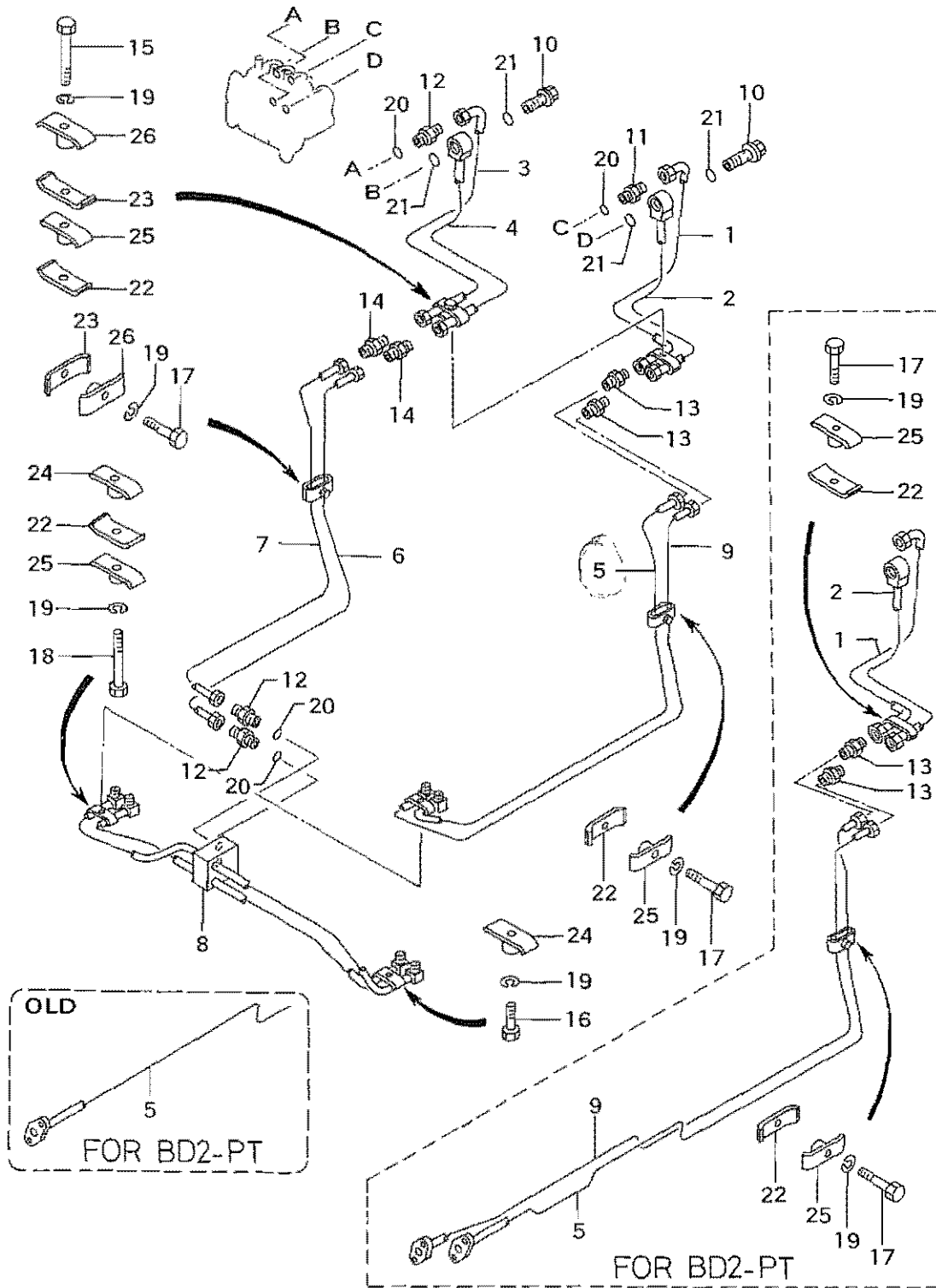

79-2 HYDRAULIC LINE (Part-2) For BD2

ハイドロリック ライン (その2) BD2用

出荷号 F. NO.	部品番号 PART NO.	互換性 R/P	部品名称・記事 DESCRIPTION	個数 QTY	BS3G適用号機 SERIAL NO.				BD2G適用号機 SERIAL NO.							
					F		S		P		S		SS		SSS	
					DD	DPS	DD	DPS	DD	DPS	DD	DPS	DD	DPS	DD	
1	55379-11600		PIPE パイプ	1	-	-	-	-								
2	55379-11700		PIPE パイプ	1	-	-	-	-								
3	55379-11800		PIPE パイプ For BD2-PAT	1	-	-	-	-					-	-	-	
4	55379-11900		PIPE パイプ For BD2-PAT	1	-	-	-	-					-	-	-	
5	55379-12700		PIPE パイプ For BD2-PAT	1	-	-	-	-					-	-	-	
	*		PIPE パイプ For BD2-PT	1	-	-	-	-								
	55379-13600	1	PIPE パイプ For BD2-PT	1	-	-	-	-								
6	55379-12800		PIPE パイプ For BD2-PAT	1	-	-	-	-					-	-	-	
7	55379-12900		PIPE パイプ For BD2-PAT	1	-	-	-	-					-	-	-	
8	55379-13100		PIPE パイプ For BD2-PAT	1	-	-	-	-					-	-	-	
9	55379-03400		PIPE パイプ For BD2-PAT	1	-	-	-	-					-	-	-	
	55379-03500		PIPE パイプ For BD2-PT	1	-	-	-	-								
10	05536-04045		BOLT ボルト For BD2-PAT	2	-	-	-	-					-	-	-	
	05536-04045		BOLT ボルト For BD2-PT	1	-	-	-	-								
11	05573-15030		CONNECTOR コネクタ	1	-	-	-	-					-	-	-	
12	05573-18030		CONNECTOR コネクタ For BD2-PAT	3	-	-	-	-					-	-	-	
13	05573-15060		CONNECTOR コネクタ	2	-	-	-	-								
14	05573-18060		CONNECTOR コネクタ For BD2-PAT	2	-	-	-	-					-	-	-	
15	F1035-10070		BOLT ボルト For BD2-PAT	1	-	-	-	-					-	-	-	
16	F1035-10030		BOLT ボルト For BD2-PAT	1	-	-	-	-					-	-	-	
17	F1035-10040		BOLT ボルト	2	-	-	-	-								
18	F1035-10050		BOLT ボルト For BD2-PAT	1	-	-	-	-					-	-	-	
19	F2515-10000		WASHER ワッシャ For BD2-PAT	5	-	-	-	-					-	-	-	
	F2515-10000		WASHER ワッシャ For BD2-PT	2	-	-	-	-								
20	F3150-01800		O-RING O リング For BD2-PAT	4	-	-	-	-					-	-	-	
	F3150-01800		O-RING O リング For BD2-PT	1	-	-	-	-								
21	F3150-02400		O-RING O リング For BD2-PAT	4	-	-	-	-					-	-	-	
	F3150-02400		O-RING O リング For BD2-PT	2	-	-	-	-								
22	F4310-15000		CLAMP クランプ For BD2-PAT	3	-	-	-	-					-	-	-	
	F4310-15000		CLAMP クランプ For BD2-PT	2	-	-	-	-								
23	F4310-18000		CLAMP クランプ For BD2-PAT	2	-	-	-	-					-	-	-	
24	F4311-15000		CLAMP クランプ For BD2-PAT	2	-	-	-	-					-	-	-	
25	F4312-15000		CLAMP クランプ For BD2-PAT	3	-	-	-	-					-	-	-	
	F4312-15000		CLAMP クランプ For BD2-PT	2	-	-	-	-								
26	F4312-18000		CLAMP クランプ For BD2-PAT	2	-	-	-	-					-	-	-	

79-3 ハイドロリック ライン (その3) BD2-PAT用
HYDRAULIC LINE (Part-3) For BD2-PAT

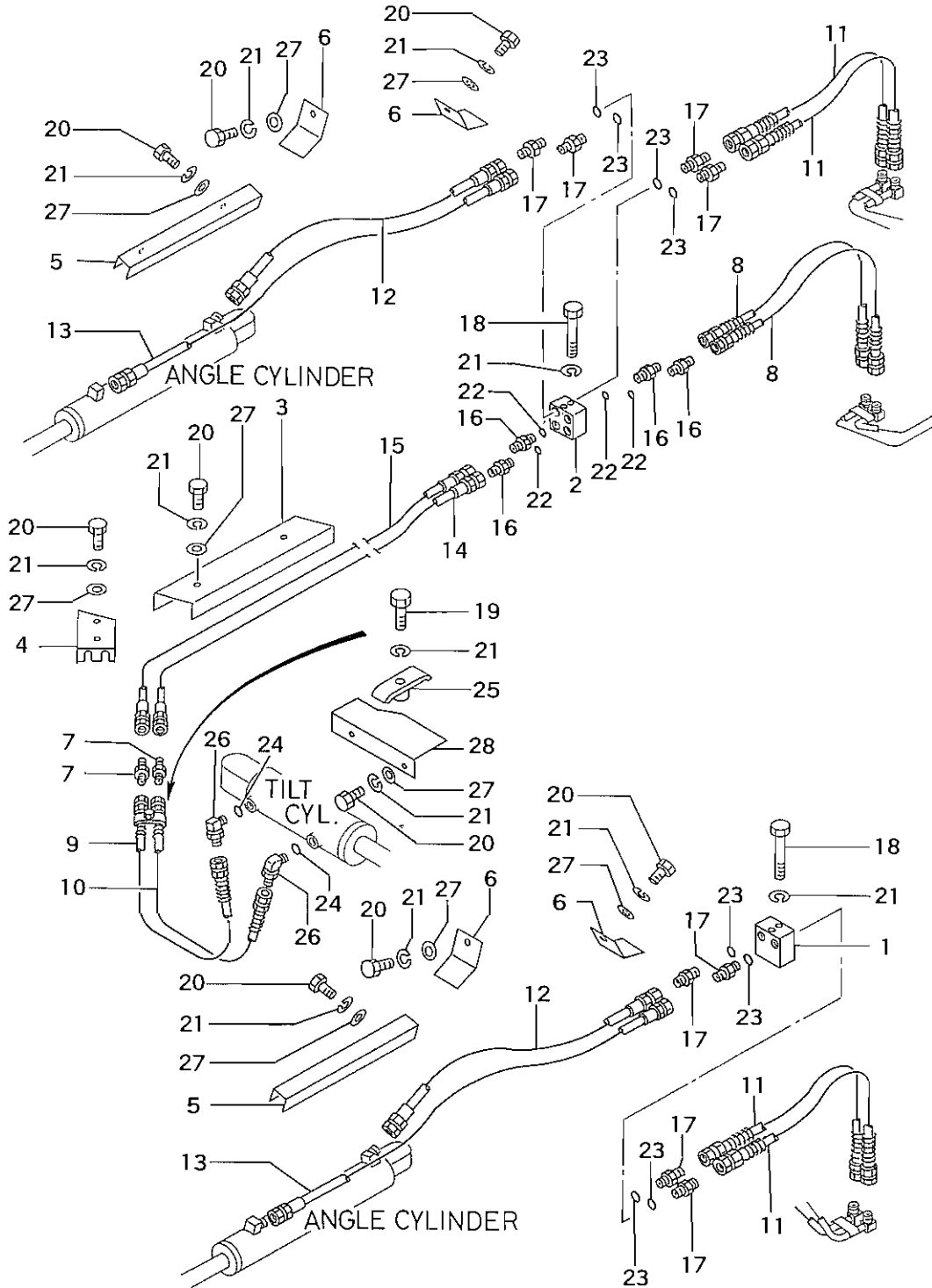

79-3 HYDRAULIC LINE (Part-3) For BD2-PAT用
ハイドロリック ライン (その3) BD2-PAT用

品番号 EF. NO.	部品番号 PART NO.	互換性 R/P	部品名称・記号 DESCRIPTION	個数 QTY	BS3G適用号機 SERIAL NO.				BD2G適用号機 SERIAL NO.							
					F		S		P		S		SS		SSS	
					DD	DPS	DD	DPS	DD	DPS	DD	DPS	DD	DPS	DD	
1	55379-00300		BLOCK ブロック	1	-	-	-	-								
2	55379-00400		BLOCK ブロック	1	-	-	-	-								
3	55379-10500		COVER カバー	1	-	-	-	-								
4	55379-10600		COVER カバー	1	-	-	-	-								
5	55379-00700		COVER カバー	2	-	-	-	-								
6	55379-10900		PLATE プレート	4	-	-	-	-								
7	55379-01100		CONNECTOR コネクタ	2	-	-	-	-								
8	55379-03700		HOSE ホース	2	-	-	-	-								
9	55379-03800		HOSE ホース	1	-	-	-	-								
10	55379-13900		HOSE ホース	1	-	-	-	-								
11	55379-04100		HOSE ホース	4	-	-	-	-								
12	05747-15110		HOSE ホース	2	-	-	-	-								
13	05747-15182		HOSE ホース	2	-	-	-	-								
14	05747-05212		HOSE ホース	1	-	-	-	-								
15	05747-05220		HOSE ホース	1	-	-	-	-								
16	05571-10202		CONNECTOR コネクタ	4	-	-	-	-								
17	05571-10302		CONNECTOR コネクタ	8	-	-	-	-								
18	F1035-10075		BOLT ボルト	4	-	-	-	-								
19	F1035-10040		BOLT ボルト	1	-	-	-	-								
20	F1035-10020		BOLT ボルト	14	-	-	-	-								
21	F2515-10000		WASHER ワッシャ	19	-	-	-	-								
22	F3150-01100		O-RING Oリング	4	-	-	-	-								
23	F3150-01400		O-RING Oリング	8	-	-	-	-								
24	F3158-01100		O-RING Oリング	2	-	-	-	-								
25	F4310-22000		CLAMP クランプ	1	-	-	-	-	☆121	☆162	☆368	☆201	-	-	-	-
	F4312-22000		CLAMP クランプ	1	-	-	-	-	☆122	☆163	☆369	☆202	-	-	-	-
26	F4612-00200		ELBOW エルボ	2	-	-	-	-								
27	F2500-10000		WASHER ワッシャ	15	-	-	-	-								
28	55379-01200		COVER カバー	1	-	-	-	-								

79-4 HYDRAULIC LINE (Part-4) For BS3

ハイドロリック ライン (その4) BS3用

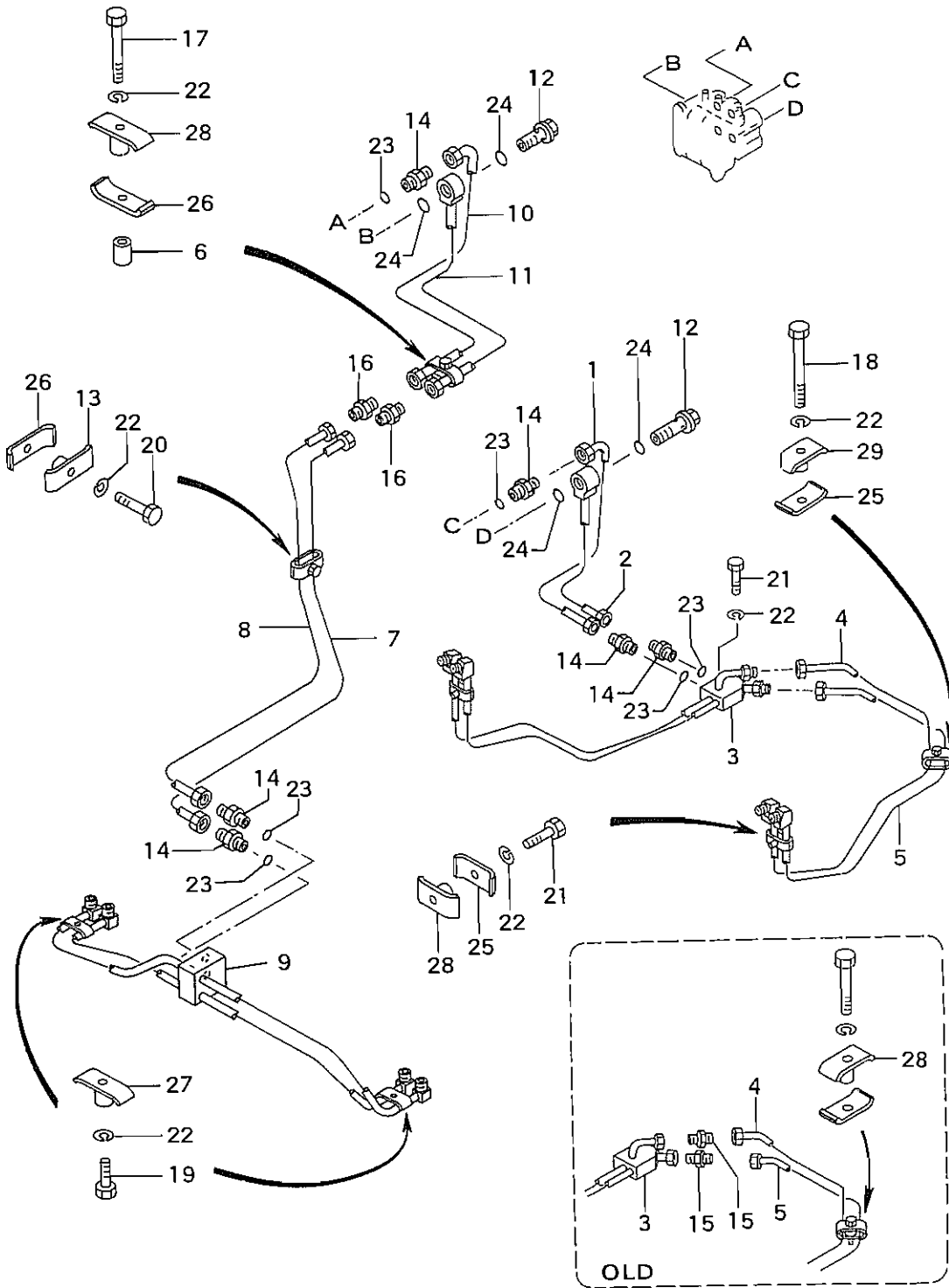

ハイドロリック ライン (その4) BS3用
79-4 HYDRAULIC LINE (Part-4) For BS3

出番号 F. NO.	部品番号 PART NO.	互換性 R/P	部品名称・記事 DESCRIPTION	個数 QTY	BS3G適用号機 SERIAL NO.				BD2G適用号機 SERIAL NO.						
					F		S		P		S		SS		SSS
					DD	DPS	DD	DPS	DD	DPS	DD	DPS	DD	DPS	DD
1	55379-11400		PIPE パイプ	1					-	-	-	-	-	-	-
2	55379-11500		PIPE パイプ	1					-	-	-	-	-	-	-
3	55379-22100		PIPE パイプ	1	-☆13	-☆7	-☆7	-☆5	-	-	-	-	-	-	-
	55379-32100	N	PIPE パイプ	1	☆14-	☆8-	☆8-	☆6-	-	-	-	-	-	-	-
4	55379-12200		PIPE パイプ	1	-☆13	-☆7	-☆7	-☆5	-	-	-	-	-	-	-
	55379-22200	N	PIPE パイプ	1	☆14-	☆8-	☆8-	☆6-	-	-	-	-	-	-	-
5	55379-12300		PIPE パイプ	1	-☆13	-☆7	-☆7	-☆5	-	-	-	-	-	-	-
	55379-22300	N	PIPE パイプ	1	☆14-	☆8-	☆8-	☆6-	-	-	-	-	-	-	-
6	55379-12600		SPACER スペーサ	1					-	-	-	-	-	-	-
7	55379-12800		PIPE パイプ	1					-	-	-	-	-	-	-
8	55379-12900		PIPE パイプ	1					-	-	-	-	-	-	-
9	55379-13100		PIPE パイプ	1					-	-	-	-	-	-	-
10	55379-13200		PIPE パイプ	1					-	-	-	-	-	-	-
11	55379-13300		PIPE パイプ	1					-	-	-	-	-	-	-
12	05536-04045		BOLT ボルト	2					-	-	-	-	-	-	-
13	F4312-18000		CLAMP クランプ	2					-	-	-	-	-	-	-
14	05573-18030		CONNECTOR コネクタ	6					-	-	-	-	-	-	-
15	05573-15060		CONNECTOR コネクタ	2	-☆13	-☆7	-☆7	-☆5	-	-	-	-	-	-	-
16	05573-18060		CONNECTOR コネクタ	2					-	-	-	-	-	-	-
17	F1035-10070		BOLT ボルト	1					-	-	-	-	-	-	-
18	F1035-10090		BOLT ボルト	1					-	-	-	-	-	-	-
19	F1035-10025		BOLT ボルト	2					-	-	-	-	-	-	-
20	F1035-10040		BOLT ボルト	3					-	-	-	-	-	-	-
21	F1035-10045		BOLT ボルト	1					-	-	-	-	-	-	-
22	F2515-10000		WASHER ワッシャ	6					-	-	-	-	-	-	-
23	F3150-01800		O-RING O リング	6					-	-	-	-	-	-	-
24	F3150-02400		O-RING O リング	4					-	-	-	-	-	-	-
25	F4310-15000		CLAMP クランプ	3					-	-	-	-	-	-	-
26	F4310-18000		CLAMP クランプ	2					-	-	-	-	-	-	-
27	F4311-15000		CLAMP クランプ	2					-	-	-	-	-	-	-
28	F4312-15000		CLAMP クランプ	3	-☆12	-☆6	-☆6	-☆4	-	-	-	-	-	-	-
	F4312-15000		CLAMP クランプ	2	☆13-	☆7-	☆7-	☆5-	-	-	-	-	-	-	-
29	55379-04200		CLAMP クランプ	1	☆13-	☆7-	☆7-	☆5-	-	-	-	-	-	-	-

ショベル BS3用
81 SHOVEL For BS3

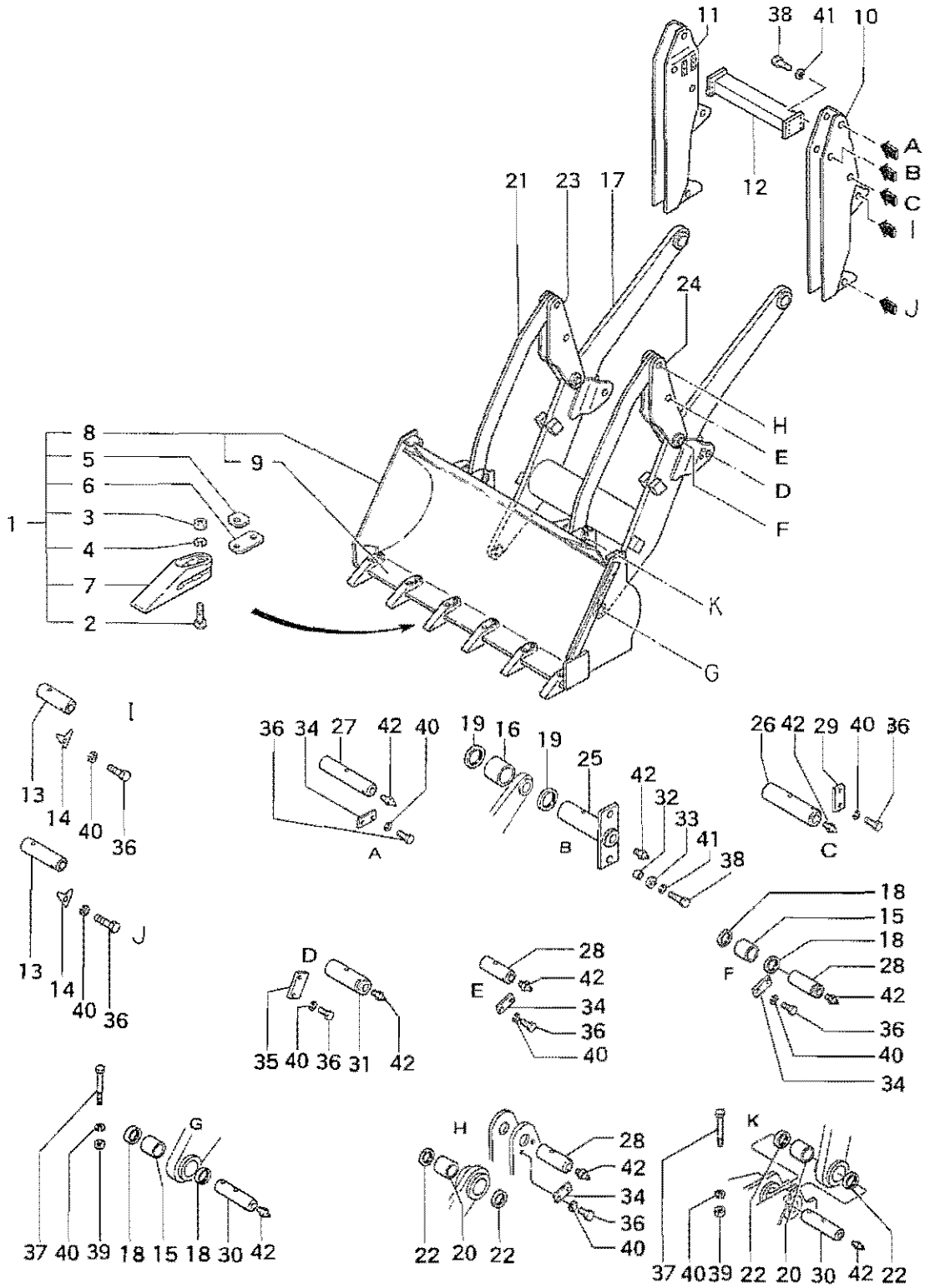

ショベル BS3用
81 SHOVEL For BS3

出番号 EF. NO.	部品番号 PART NO.	互換性 R/P	部品名称・記号 DESCRIPTION	個数 QTY	BS3G通用号機 SERIAL NO.				BD2G通用号機 SERIAL NO.						
					F		S		P		S		SS		SSS
					DD	DPS	DD	DPS	DD	DPS	DD	DPS	DD	DPS	DD
1	58881-10010		BUCKET ASSY. バケツ アセンブリ	1	-	-	-	-	-	-	-	-	-	-	-
	58881-10011	R	BUCKET ASSY. バケツ アセンブリ	1	-	-	-	-	-	-	-	-	-	-	-
	58881-15010		BUCKET ASSY. バケツ アセンブリ	1	-	-	-	-	-	-	-	-	-	-	-
	58881-15011	R	BUCKET ASSY. バケツ アセンブリ	1	-	-	-	-	-	-	-	-	-	-	-
2	58681-05700		BOLT ボルト	12	-	-	-	-	-	-	-	-	-	-	-
	58681-05700		BOLT ボルト	16	-	-	-	-	-	-	-	-	-	-	-
3	58681-05800		NUT ナット	12	-	-	-	-	-	-	-	-	-	-	-
	58681-05800		NUT ナット	16	-	-	-	-	-	-	-	-	-	-	-
4	F2515-18000		WASHER ワッシャ	12	-	-	-	-	-	-	-	-	-	-	-
	F2515-18000		WASHER ワッシャ	16	-	-	-	-	-	-	-	-	-	-	-
5	58681-05900		SHIM シム	3	-	-	-	-	-	-	-	-	-	-	-
	58681-05900		SHIM シム	4	-	-	-	-	-	-	-	-	-	-	-
6	58681-25313		SHIM シム	6	-	-	-	-	-	-	-	-	-	-	-
	58681-25313		SHIM シム	8	-	-	-	-	-	-	-	-	-	-	-
	58681-25314		SHIM シム	18	-	-	-	-	-	-	-	-	-	-	-
	58681-25314		SHIM シム	24	-	-	-	-	-	-	-	-	-	-	-
7	58681-25400		TOOTH ツース	6	-	-	-	-	-	-	-	-	-	-	-
	58681-25400		TOOTH ツース	8	-	-	-	-	-	-	-	-	-	-	-
8	*		BUCKET バケツ	1	-	-	-	-	-	-	-	-	-	-	-
	*		BUCKET バケツ	1	-	-	-	-	-	-	-	-	-	-	-
9	58881-10113		EDGE エッジ	1	-	-	-	-	-	-	-	-	-	-	-
	58881-15113		EDGE エッジ	1	-	-	-	-	-	-	-	-	-	-	-
10	55381-20200		FRAME フレーム L.H.	1	☆12	☆6	☆7	☆33	-	-	-	-	-	-	-
	55381-30200	N	FRAME フレーム L.H.	1	☆13	☆7	☆8	☆34	-	-	-	-	-	-	-
11	55381-20300		FRAME フレーム R.H.	1	☆12	☆6	☆7	☆33	-	-	-	-	-	-	-
	55381-30300	N	FRAME フレーム R.H.	1	☆13	☆7	☆8	☆34	-	-	-	-	-	-	-
12	55381-20400		PIPE パイプ	1	-	-	-	-	-	-	-	-	-	-	-
13	55381-01200		PIN ピン	4	-	-	-	-	-	-	-	-	-	-	-
14	55384-03100		RETAINER リテーナ	4	-	-	-	-	-	-	-	-	-	-	-
15-19	58881-10028		LIFT ARM SET リフト アーム セット	1	-	-	-	-	-	-	-	-	-	-	-
15	58681-04200		BUSHING ブッシュ	4	-	-	-	-	-	-	-	-	-	-	-
16	58681-14100		BUSHING ブッシュ	2	-	-	-	-	-	-	-	-	-	-	-
17	*		ARM アーム	1	-	-	-	-	-	-	-	-	-	-	-
18	05506-03511		SEAL シール	8	-	-	-	-	-	-	-	-	-	-	-
19	05506-05011		SEAL シール	4	-	-	-	-	-	-	-	-	-	-	-
20-22	58881-10038		CONTROL ARM SET コントロール アーム セット	2	-	-	-	-	-	-	-	-	-	-	-
20	58681-04200		BUSHING ブッシュ	4	-	-	-	-	-	-	-	-	-	-	-
21	*		ARM アーム	2	-	-	-	-	-	-	-	-	-	-	-
22	05506-03511		DUST SEAL ダスト シール	8	-	-	-	-	-	-	-	-	-	-	-
23	58881-10400		LEVER レバー	1	-	-	-	-	-	-	-	-	-	-	-
24	58881-10500		LEVER レバー	1	-	-	-	-	-	-	-	-	-	-	-
25	55381-10800		PIN ピン	2	-	-	-	-	-	-	-	-	-	-	-
26	55381-00900		PIN ピン	2	-	-	-	-	-	-	-	-	-	-	-
27	55381-11100		PIN ピン	2	-	-	-	-	-	-	-	-	-	-	-
28	58881-10900		PIN ピン	6	-	-	-	-	-	-	-	-	-	-	-
29	58881-11000		PLATE プレート	2	-	-	-	-	-	-	-	-	-	-	-
30	58681-03700		PIN ピン	4	-	-	-	-	-	-	-	-	-	-	-
31	58681-03800		PIN ピン	2	-	-	-	-	-	-	-	-	-	-	-
32	58681-04400		SPACER スペース	4	-	-	-	-	-	-	-	-	-	-	-

(続) ショベル BS3用
81 (Continued) SHOVEL For BS3

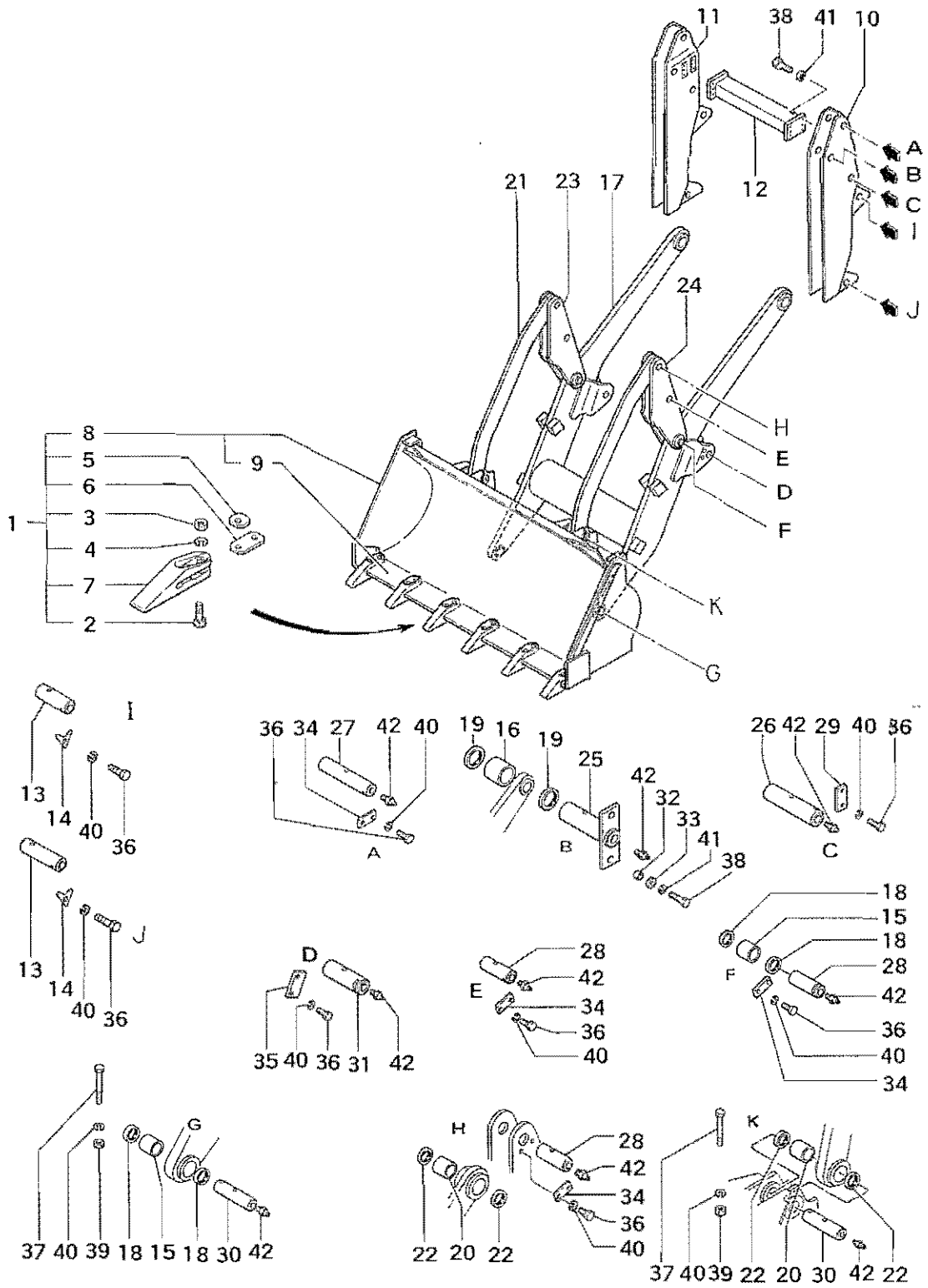

(続) ショベル BS3用
81 (Continued) SHOVEL For BS3

出番号 IF. NO.	部品番号 PART NO.	互換性 R/P	部品名称・記事 DESCRIPTION	個数 QTY	BS3G適用号機 SERIAL NO.		BD2G適用号機 SERIAL NO.									
					F		S		P		S		SS		SSS	
					DD	DPS	DD	DPS	DD	DPS	DD	DPS	DD	DPS	DD	
33	58681-04500		WASHER ワッシャ	4					-	-	-	-	-	-	-	-
34	58681-11400		PLATE プレート	8					-	-	-	-	-	-	-	-
35	51781-01600		PLATE プレート	2					-	-	-	-	-	-	-	-
36	F1035-10020		BOLT ボルト	28					-	-	-	-	-	-	-	-
37	F1035-10080		BOLT ボルト	4					-	-	-	-	-	-	-	-
38	F1035-12040		BOLT ボルト	16					-	-	-	-	-	-	-	-
39	F2305-10000		NUT ナット	4					-	-	-	-	-	-	-	-
40	F2515-10000		WASHER ワッシャ	32					-	-	-	-	-	-	-	-
41	F2515-12000		WASHER ワッシャ	16					-	-	-	-	-	-	-	-
42	F3303-10000		NIPPLE ニップル	18					-	-	-	-	-	-	-	-

三菱純正部品のみが三菱製品の機能を発揮します。

ブレード (その1) BD2-PT用
 82-1 BLADE (Part-1) For BD2-PT

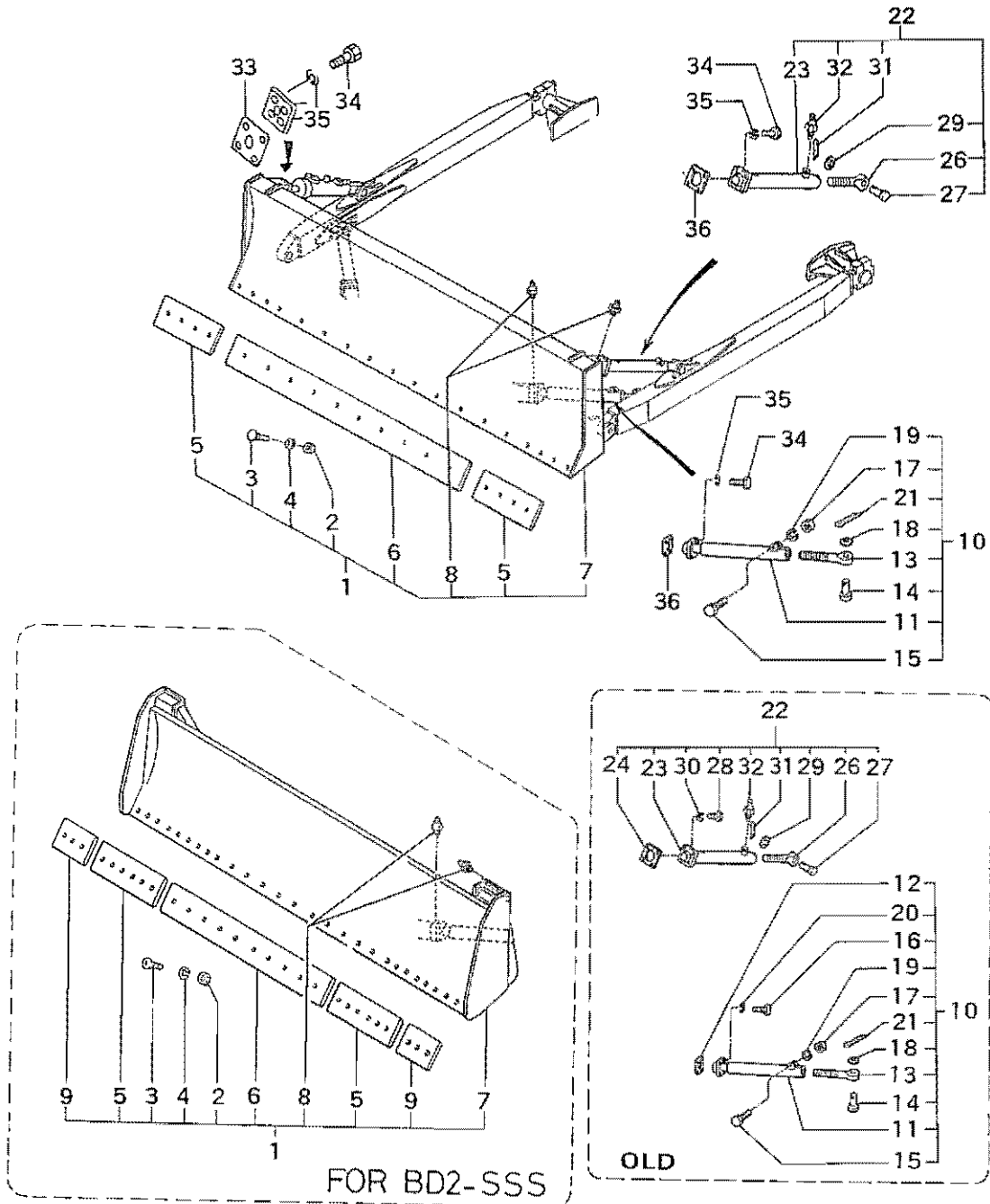

ブレード (その1) BD2-PT用
82-1 BLADE (Part-1) For BD2-PT

引出番号 REF. NO.	部品番号 PART NO.	互換性 R/P	部品名称・記事 DESCRIPTION	個数 QTY	BS3G適用号機 SERIAL NO.				BD2G適用号機 SERIAL NO.						
					F		S		P		S		SS		SSS
					DD	DPS	DD	DPS	DD	DPS	DD	DPS	DD	DPS	DD
1	55382-02011		BLADE ASSY. ブレード アセンブリ	1	-	-	-	-	-	-	-	-	-	-	-
	55382-13011		BLADE ASSY. ブレード アセンブリ	1	-	-	-	-	-	-	-	-	-	-	-
	55382-14010		BLADE ASSY. ブレード アセンブリ	1	-	-	-	-	-	-	-	-	-	-	-
2	58281-01500		NUT ナット	18	-	-	-	-	-	-	-	-	-	-	-
	58281-01500		NUT ナット	26	-	-	-	-	-	-	-	-	-	-	-
	58281-01500		NUT ナット	20	-	-	-	-	-	-	-	-	-	-	-
3	58281-12000		BOLT ボルト	18	-	-	-	-	-	-	-	-	-	-	-
	58281-12000		BOLT ボルト	20	-	-	-	-	-	-	-	-	-	-	-
	58281-12000		BOLT ボルト	26	-	-	-	-	-	-	-	-	-	-	-
4	F2515-12000		WASHER ワッシャ	18	-	-	-	-	-	-	-	-	-	-	-
	F2515-12000		WASHER ワッシャ	20	-	-	-	-	-	-	-	-	-	-	-
	F2515-12000		WASHER ワッシャ	26	-	-	-	-	-	-	-	-	-	-	-
5	58024-10700		BIT ビット	2	-	-	-	-	-	-	-	-	-	-	-
6	58582-25200		EDGE エッジ	1	-	-	-	-	-	-	-	-	-	-	-
	50021-10400		EDGE エッジ	1	-	-	-	-	-	-	-	-	-	-	-
7	*		BLADE ブレード	1	-	-	-	-	-	-	-	-	-	-	-
	*		BLADE ブレード	1	-	-	-	-	-	-	-	-	-	-	-
	*		BLADE ブレード	1	-	-	-	-	-	-	-	-	-	-	-
8	F3303-10000		NIPPLE ニップル	4	-	-	-	-	-	-	-	-	-	-	-
9	58381-21100		BIT ビット	2	-	-	-	-	-	-	-	-	-	-	-
10	58582-16040		BRACE ASSY. ブレース アセンブリ	2	-	-	-	-	-	-	☆244	☆319	☆605	☆300	☆100
	58582-26040	N	BRACE ASSY. ブレース アセンブリ	2	-	-	-	-	-	-	☆245-	☆320-	☆606-	☆301-	☆101-
11	*		BRACE ブレース	2	-	-	-	-	-	-	-	-	-	-	-
12	58582-15811		SHIM シム	8	-	-	-	-	-	-	☆244	☆319	☆605	☆300	☆100
	58582-15812		SHIM シム	4	-	-	-	-	-	-	☆244	☆319	☆605	☆300	☆100
13	58582-16200		BOLT ボルト	2	-	-	-	-	-	-	-	-	-	-	-
14	58582-16300		PIN ピン	2	-	-	-	-	-	-	-	-	-	-	-
15	F1035-12055		BOLT ボルト	2	-	-	-	-	-	-	-	-	-	-	-
16	F1035-14045		BOLT ボルト	8	-	-	-	-	-	-	☆244	☆319	☆605	☆300	☆100
17	F2300-12000		NUT ナット	2	-	-	-	-	-	-	-	-	-	-	-
18	F2500-30000		WASHER ワッシャ	2	-	-	-	-	-	-	-	-	-	-	-
19	F2515-12000		WASHER ワッシャ	2	-	-	-	-	-	-	-	-	-	-	-
20	F2515-14000		WASHER ワッシャ	8	-	-	-	-	-	-	☆244	☆319	☆605	☆300	☆100
21	F2841-50045		PIN ピン	2	-	-	-	-	-	-	-	-	-	-	-
22	58582-16050		TILT BRACE ASSY.	1	-	-	-	-	-	-	☆244	☆319	☆605	☆300	☆100
	58582-26050	N	チルト ブレース アセンブリ TILT BRACE ASSY. チルト ブレース アセンブリ	1	-	-	-	-	-	-	☆245-	☆320-	☆606-	☆301-	☆101-
23	*		BRACE ブレース	1	-	-	-	-	-	-	-	-	-	-	-
24	58582-15811		SHIM シム	8	-	-	-	-	-	-	☆244	☆319	☆605	☆300	☆100
	58582-15812		SHIM シム	4	-	-	-	-	-	-	☆244	☆319	☆605	☆300	☆100
26	58582-16200		BOLT ボルト	1	-	-	-	-	-	-	-	-	-	-	-
27	58582-16300		PIN ピン	1	-	-	-	-	-	-	-	-	-	-	-
28	F1035-14045		BOLT ボルト	4	-	-	-	-	-	-	☆244	☆319	☆605	☆300	☆100
29	F2500-30000		WASHER ワッシャ	1	-	-	-	-	-	-	-	-	-	-	-
30	F2515-14000		WASHER ワッシャ	4	-	-	-	-	-	-	☆244	☆319	☆605	☆300	☆100
31	F2841-50045		PIN ピン	1	-	-	-	-	-	-	-	-	-	-	-
32	F3303-10000		NIPPLE ニップル	1	-	-	-	-	-	-	-	-	-	-	-
33	58582-15811		SHIM シム	4	-	-	-	-	-	-	-	-	-	-	-
	58582-15812		SHIM シム	2	-	-	-	-	-	-	-	-	-	-	-

(続) ブレード (その1) BD2-PT用
82-1 (Continued) BLADE (Part-1) For BD2-PT

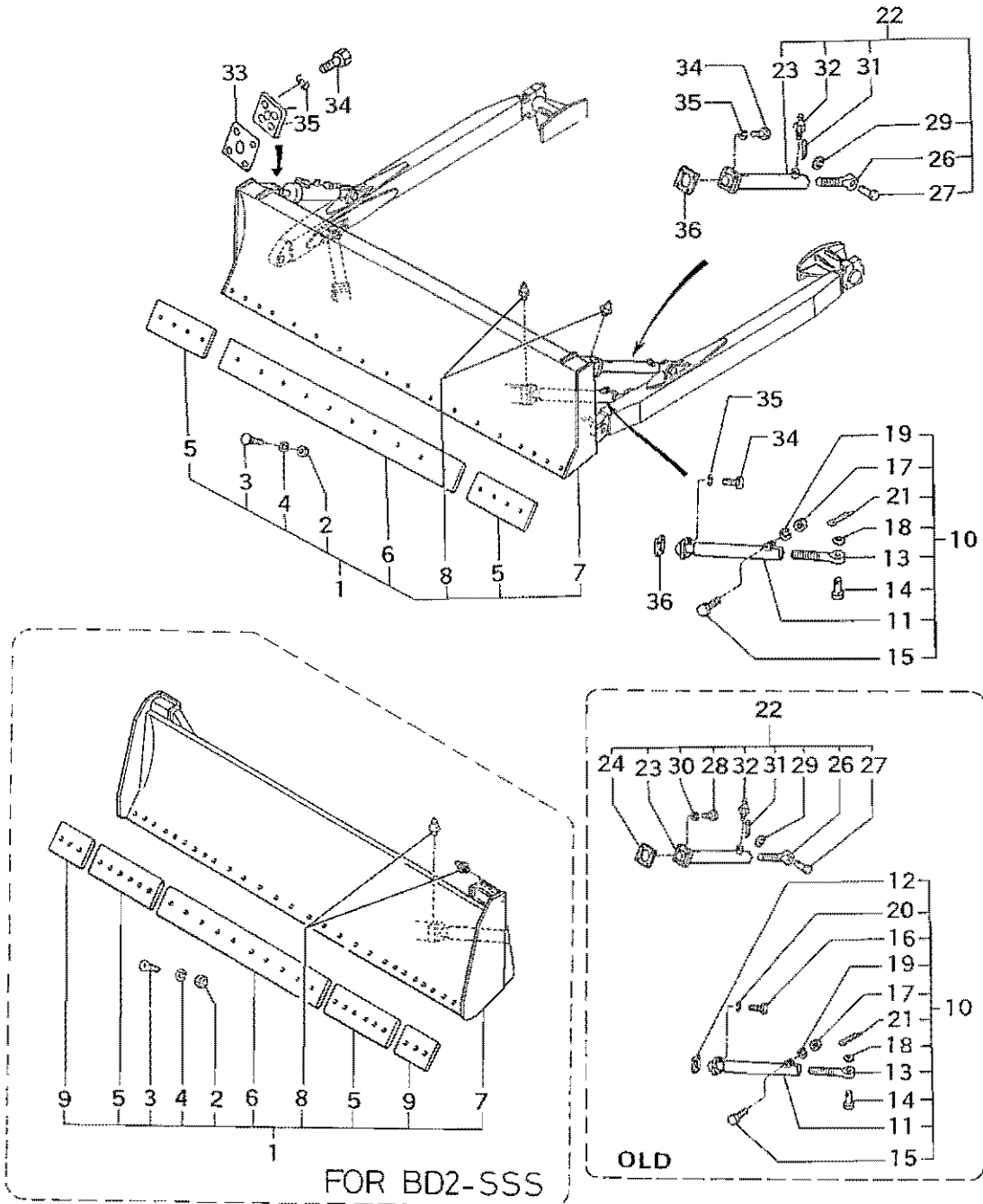

(続) ブレード (その1) BD2-PT用
 82-1 (Continued) BLADE (Part-1) For BD2-PT

出荷号 F. NO.	部品番号 PART NO.	互換性 R/P	部品名称・記事 DESCRIPTION	個数 QTY	BS3G通用号機 SERIAL NO.				BD2G通用号機 SERIAL NO.						
					F		S		P		S		SS		SSS
					DD	DPS	DD	DPS	DD	DPS	DD	DPS	DD	DPS	DD
34	F1035-14045		BOLT ボルト	4	-	-	-	-	-	-	-☆244	-☆319	-☆605	-☆300	-☆100
	F1035-14045		BOLT ボルト	16	-	-	-	-	-	-	☆245-	☆320-	☆606-	☆301-	☆101-
35	F2515-14000		WASHER ワッシャ	4	-	-	-	-	-	-	-☆244	-☆319	-☆605	-☆300	-☆100
	F2515-14000		WASHER ワッシャ	16	-	-	-	-	-	-	☆245-	☆320-	☆606-	☆301-	☆101-
36	58582-15800		SHIM シム	4	-	-	-	-	-	-	☆245-	☆320-	☆606-	☆301-	☆101-

ブレード (その2) BD2-PT用
82-2 BLADE (Part-2) For BD2-PT

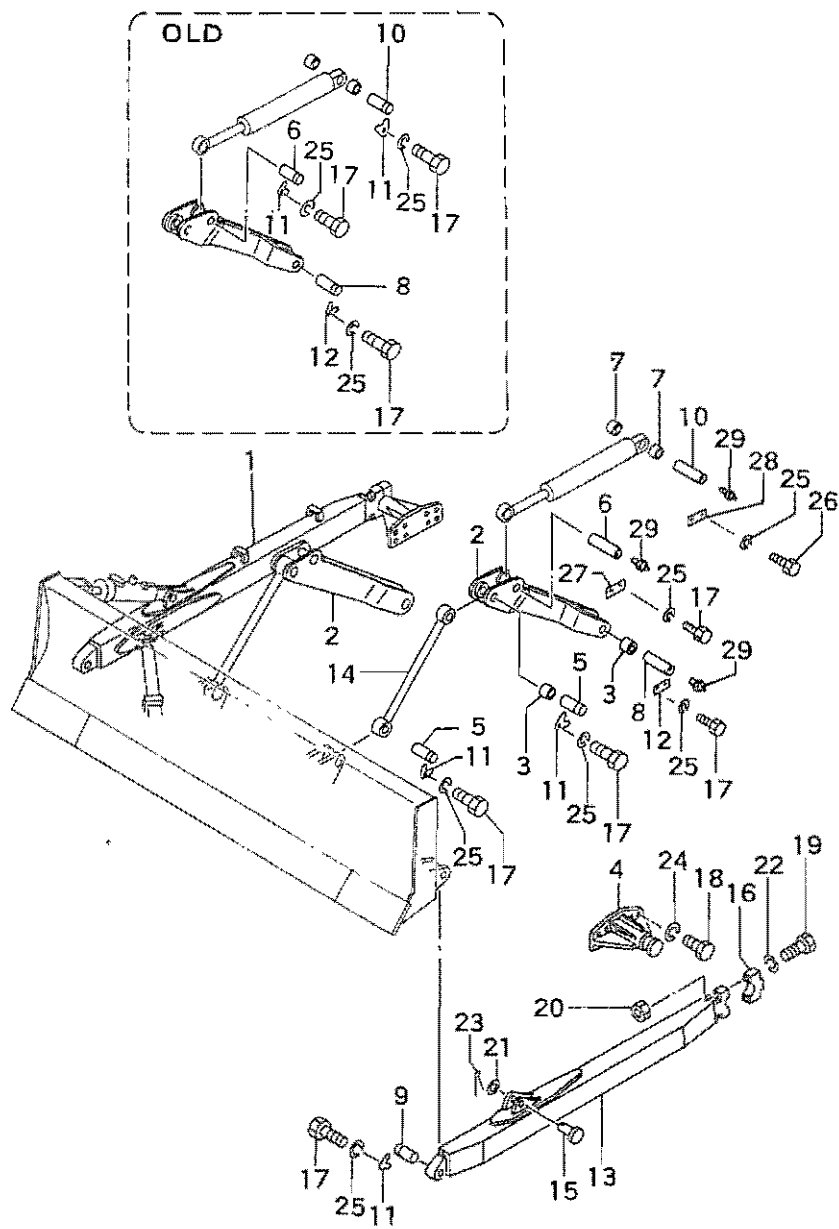

ブレード (その2) BD2-PT用
82-2 BLADE (Part-2) For BD2-PT

出庫番号 EF. NO.	部品番号 PART NO.	互換性 R/P	部品名称・記事 DESCRIPTION	個数 QTY	BS3G適用号機 SERIAL NO.				BD2G適用号機 SERIAL NO.						
					F		S		P		S		SS		SSS
					DD	DPS	DD	DPS	DD	DPS	DD	DPS	DD	DPS	DD
1	58582-15600		ARM アーム R.H.	1	-	-	-	-	-	-	-	-	-	-	-
	58582-17200		ARM アーム R.H.	1	-	-	-	-	-	-	-	-	-	-	-
2	55382-20500		LEVER レバー L.H.	1	-	-	-	-	-	-	-376	-201	-121	-14	-67
	55382-30500	N	LEVER レバー L.H.	1	-	-	-	-	-	-	377-	202-	122-	15-	68-
	55382-20600		LEVER レバー R.H.	1	-	-	-	-	-	-	-376	-201	-121	-14	-68
	55382-30600	N	LEVER レバー R.H.	1	-	-	-	-	-	-	377-	202-	122-	15-	68-
3	58891-02200		BUSHING ブッシュ	4	-	-	-	-	-	-	-	-	-	-	-
4	58582-15300		TRUNNION トラニオン	2	-	-	-	-	-	-	-	-	-	-	-
	58582-16400		TRUNNION トラニオン	2	-	-	-	-	-	-	-	-	-	-	-
	58582-16800		TRUNNION トラニオン	2	-	-	-	-	-	-	-	-	-	-	-
5	55382-01200		PIN ピン	4	-	-	-	-	-	-	-	-	-	-	-
6	55382-01600		PIN ピン	2	-	-	-	-	-	-	-376	-201	-121	-14	-67
	55382-11600	N	PIN ピン	2	-	-	-	-	-	-	377-	202-	122-	15-	68-
7	55384-03300		BUSHING ブッシュ	4	-	-	-	-	-	-	-	-	-	-	-
8	55384-10900		PIN ピン	2	-	-	-	-	-	-	-376	-201	-121	-14	-67
	55384-20900	N	PIN ピン	2	-	-	-	-	-	-	377-	202-	122-	15-	68-
9	55382-01800		PIN ピン	2	-	-	-	-	-	-	-	-	-	-	-
10	55384-01200		PIN ピン	2	-	-	-	-	-	-	-376	-201	-121	-14	-67
	62641-03101	N	PIN ピン	2	-	-	-	-	-	-	377-	202-	122-	15-	68-
	55384-03800	3	PIN ピン	2	-	-	-	-	-	-	☆612	☆309	☆185	☆19	☆102
11	55384-01800		RETAINER リテーナ	10	-	-	-	-	-	-	-376	-201	-121	-14	-67
	55384-01800		RETAINER リテーナ	6	-	-	-	-	-	-	377-	202-	122-	15-	68-
12	55384-03100		RETAINER リテーナ	2	-	-	-	-	-	-	-376	-201	-121	-14	-67
	55384-03900	N	PLATE プレート	2	-	-	-	-	-	-	377-	202-	122-	15-	68-
13	58582-15500		ARM アーム L.H.	1	-	-	-	-	-	-	-	-	-	-	-
	58582-17100		ARM アーム L.H.	1	-	-	-	-	-	-	-	-	-	-	-
14	55382-01400		ROD ロッド	2	-	-	-	-	-	-	-	-	-	-	-
	55382-10700		ROD ロッド	2	-	-	-	-	-	-	-	-	-	-	-
	55382-01500		ROD ロッド	2	-	-	-	-	-	-	-	-	-	-	-
15	58582-16300		PIN ピン	2	-	-	-	-	-	-	-	-	-	-	-
16	58281-00900		CAP キャップ	2	-	-	-	-	-	-	-	-	-	-	-
17	F1035-10020		BOLT ボルト	12	-	-	-	-	-	-	-376	-201	-121	-14	-67
				14	-	-	-	-	-	-	377-	202-	122-	15-	68-
18	F1035-14030		BOLT ボルト	16	-	-	-	-	-	-	-	-	-	-	-
19	F1035-16120		BOLT ボルト	4	-	-	-	-	-	-	-	-	-	-	-
20	F2305-16000		NUT ナット	4	-	-	-	-	-	-	-	-	-	-	-
21	F2500-30000		WASHER ワッシャ	2	-	-	-	-	-	-	-	-	-	-	-
22	F2515-16000		WASHER ワッシャ	4	-	-	-	-	-	-	-	-	-	-	-
23	F2841-50045		PIN ピン	2	-	-	-	-	-	-	-	-	-	-	-
24	F2515-14000		WASHER ワッシャ	16	-	-	-	-	-	-	-	-	-	-	-
25	F2515-10000		WASHER ワッシャ	12	-	-	-	-	-	-	-376	-201	-121	-14	-67
				18	-	-	-	-	-	-	377-	202-	122-	15-	68-
26	F1035-10025		BOLT ボルト	4	-	-	-	-	-	-	-	-	-	-	-
27	58681-11402		PLATE プレート	2	-	-	-	-	-	-	-	-	-	-	-
28	58891-03800		PLATE プレート	2	-	-	-	-	-	-	-	-	-	-	-
29	F3303-10000		NIPPLE ニップル	6	-	-	-	-	-	-	-	-	-	-	-

ブレード BD2-PAT用
84 BLADE For BD2-PAT

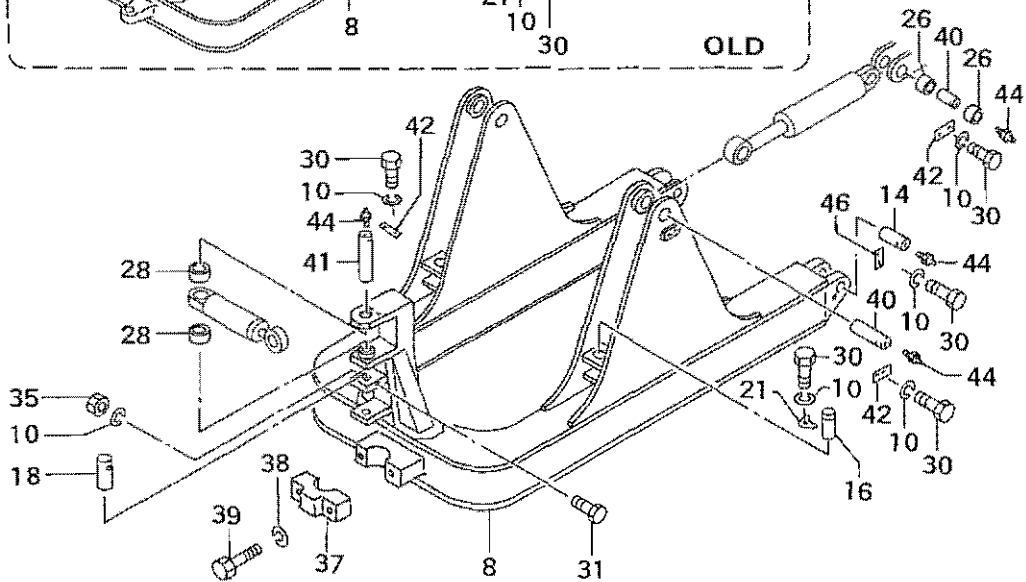
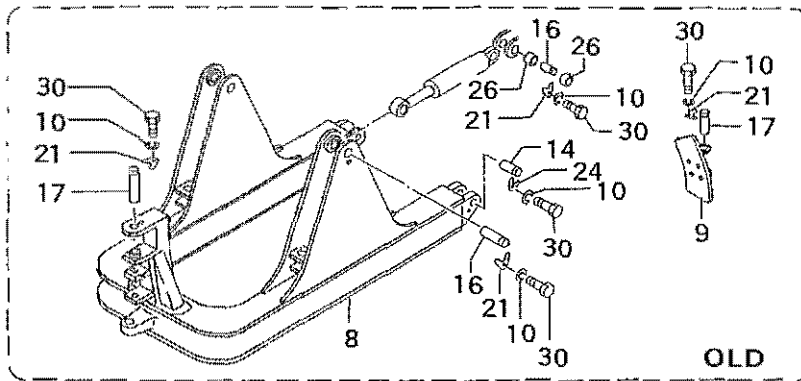
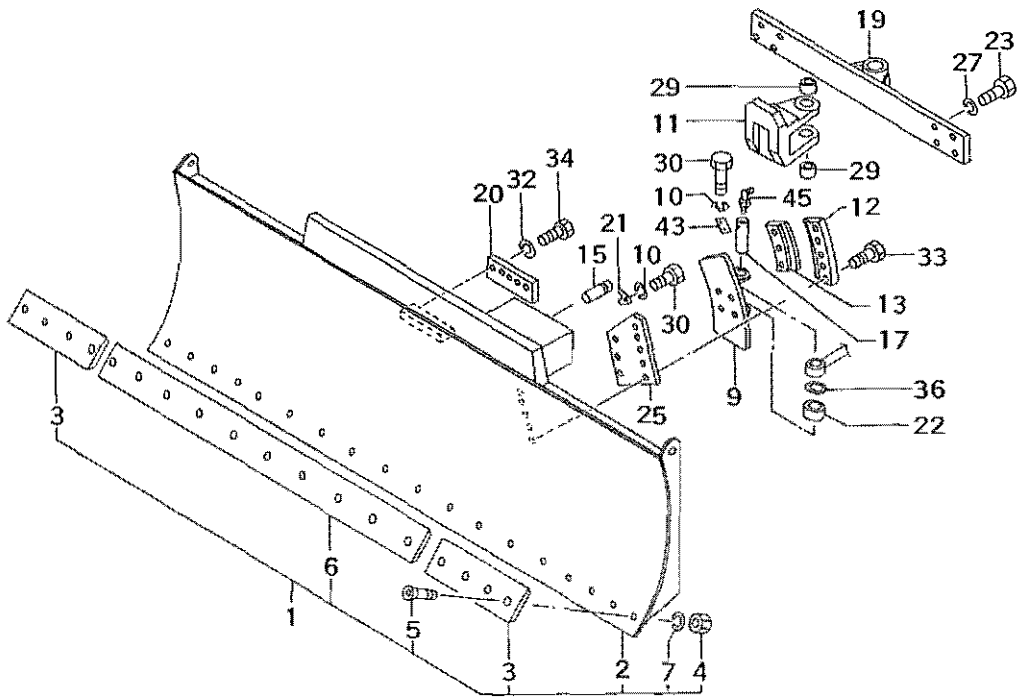

ブレード BD2-PAT用
84 BLADE For BD2-PAT

出荷号 F. NO.	部品番号 PART NO.	互換性 R/P	部品名称・記事 DESCRIPTION	個数 QTY	BS3G適用号機 SERIAL NO.				BD2G適用号機 SERIAL NO.						
					F		S		P		S		SS		SSS
					DD	DPS	DD	DPS	DD	DPS	DD	DPS	DD	DPS	DD
1	55384-10010		PAT BLADE ASSY. バット ブレード アセンブリ	1	-	-	-	-	-	-	-	-	-	-	-
	55384-21010		PAT BLADE ASSY. バット ブレード アセンブリ	1	-	-	-	-	-	-	-	-	-	-	-
2	*		BLADE ブレード	1	-	-	-	-	-	-	-	-	-	-	-
	*		BLADE ブレード	1	-	-	-	-	-	-	-	-	-	-	-
3	55384-02900		BID END ビッド エンド	2	-	-	-	-	-	-	-	-	-	-	-
4	58281-01500		NUT ナット	18	-	-	-	-	-	-	-	-	-	-	-
	58281-01500		NUT ナット	20	-	-	-	-	-	-	-	-	-	-	-
5	58281-12000		BOLT ボルト	18	-	-	-	-	-	-	-	-	-	-	-
	58281-12000		BOLT ボルト	20	-	-	-	-	-	-	-	-	-	-	-
6	58582-20300		EDGE エッジ	1	-	-	-	-	-	-	-	-	-	-	-
	58021-15500		EDGE エッジ	1	-	-	-	-	-	-	-	-	-	-	-
7	F2515-12000		WASHER ワッシャ	18	-	-	-	-	-	-	-	-	-	-	-
	F2515-12000		WASHER ワッシャ	20	-	-	-	-	-	-	-	-	-	-	-
8	55384-10200		C-FRAME C-フレーム	1	-	-	-	-	-178	-162	-376	-201	-	-	-
	55384-20200	N	C-FRAME C-フレーム	1	-	-	-	-	179-	163-	377-	202-	-	-	-
9	55384-20300		BRACKET ブラケット L.H.	1	-	-	-	-	-178	-162	-376	-201	-	-	-
	55384-30300	N	BRACKET ブラケット L.H.	1	-	-	-	-	179-	163-	377-	202-	-	-	-
	55384-20400		BRACKET ブラケット R.H.	1	-	-	-	-	-178	-162	-376	-201	-	-	-
	55384-30400	N	BRACKET ブラケット R.H.	1	-	-	-	-	179-	163-	377-	202-	-	-	-
10	F2515-10000		WASHER ワッシャ	13	-	-	-	-	-178	-162	-376	-201	-	-	-
	F2515-10000		WASHER ワッシャ	22	-	-	-	-	179-	163-	377-	202-	-	-	-
11	55384-20500		BRACKET ブラケット	1	-	-	-	-	-	-	-	-	-	-	-
12	55384-10600		PLATE プレート	2	-	-	-	-	-	-	-	-	-	-	-
13	55384-10700		PLATE プレート	2	-	-	-	-	-	-	-	-	-	-	-
14	55384-10900		PIN ピン	2	-	-	-	-	-178	-162	-376	-201	-	-	-
	55384-20900	N	PIN ピン	2	-	-	-	-	179-	163-	377-	202-	-	-	-
15	55384-01100		PIN ピン	1	-	-	-	-	-	-	-	-	-	-	-
16	55384-01200		PIN ピン	6	-	-	-	-	-178	-162	-376	-201	-	-	-
	55384-01200		PIN ピン	2	-	-	-	-	179-	163-	377-	202-	-	-	-
17	55384-11300		PIN ピン	3	-	-	-	-	-178	-162	-376	-201	-	-	-
	55384-21300	N	PIN ピン	2	-	-	-	-	179-	163-	377-	202-	-	-	-
18	55384-11400		PIN ピン	1	-	-	-	-	-	-	-	-	-	-	-
19	55384-21500		BRACKET ブラケット	1	-	-	-	-	-	-	-	-	-	-	-
20	55384-01600		PLATE プレート	1	-	-	-	-	-	-	-	-	-	-	-
21	55384-01800		RETAINER リテーナ	10	-	-	-	-	-178	-162	-376	-201	-	-	-
				3	-	-	-	-	179-	163-	377-	202-	-	-	-
22	55384-12400		SPACER スペーサ	2	-	-	-	-	-	-	-	-	-	-	-
23	F1035-14030		BOLT ボルト	8	-	-	-	-	-	-	-	-	-	-	-
24	55384-03100		RETAINER リテーナ	2	-	-	-	-	-178	-162	-376	-201	-	-	-
	55384-03900	N	PLATE プレート	2	-	-	-	-	179-	163-	377-	202-	-	-	-
25	*		PLATE プレート	2	-	-	-	-	-	-	-	-	-	-	-
	55384-23200	1	PLATE プレート	2	-	-	-	-	-	-	-	-	-	-	-
26	55384-03300		BUSHING ブッシュ	4	-	-	-	-	-	-	-	-	-	-	-
27	F2515-14000		WASHER ワッシャ	8	-	-	-	-	-	-	-	-	-	-	-
28	58001-03200		SPACER スペーサ	2	-	-	-	-	-	-	-	-	-	-	-
29	05609-03500		BUSHING ブッシュ	4	-	-	-	-	-	-	-	-	-	-	-
30	F1035-10025		BOLT ボルト	12	-	-	-	-	-178	-162	-376	-201	-	-	-
	F1035-10025		BOLT ボルト	21	-	-	-	-	179-	163-	377-	202-	-	-	-

(続) ブレード BD2-PAT用
84 (Continued) BLADE For BD2-PAT

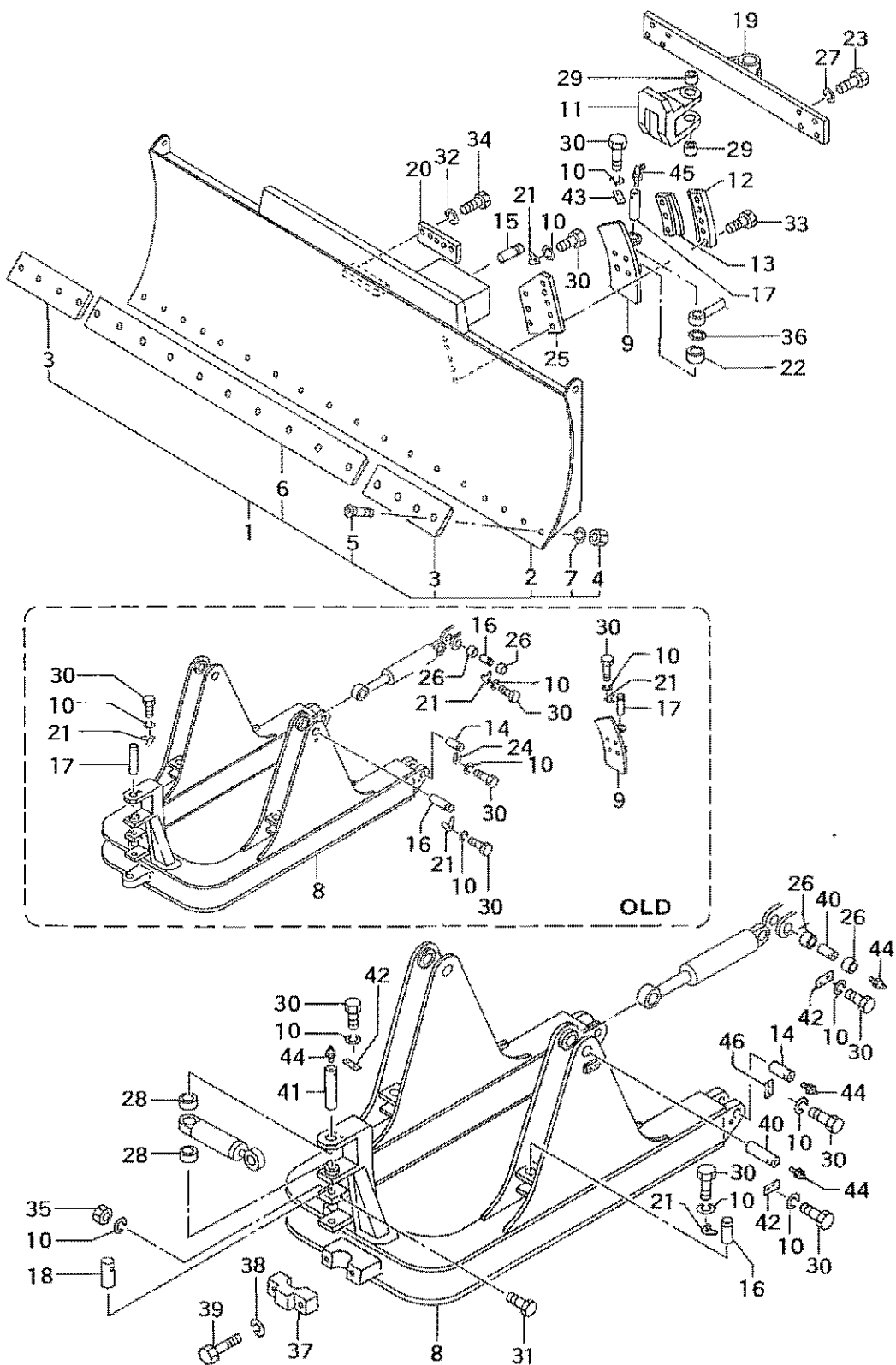

(続) ブレード BD2-PAT用
84 (Continued) BLADE For BD2-PAT

出番号 EF. NO.	部品番号 PART NO.	互換性 R/P	部品名称・記事 DESCRIPTION	個数 QTY	BS3G適用号機 SERIAL NO.				BD2G適用号機 SERIAL NO.								
					F		S		P		S		SS		SSS		
					DD	DPS	DD	DPS	DD	DPS	DD	DPS	DD	DPS	DD		
31	F1035-10080		BOLT ボルト	1	-	-	-	-									
32	F2515-12000		WASHER ワッシャ	5	-	-	-	-									
33	F1035-12030		BOLT ボルト	16	-	-	-	-									
34	F1035-12035		BOLT ボルト	5	-	-	-	-									
35	F2305-10000		NUT ナット	1	-	-	-	-									
36	F2500-36000		WASHER ワッシャ	2	-	-	-	-									
37	55384-02800		CAP キャップ	1	-	-	-	-									
38	65410-01200		WASHER ワッシャ	2	-	-	-	-									
39	F1035-20080		BOLT ボルト	2	-	-	-	-									
40	55384-03800		PIN ピン	4	-	-	-	-	179-	163-	377-	202-	-	-	-	-	-
41	55384-04100		PIN ピン	1	-	-	-	-	179-	163-	377-	202-	-	-	-	-	-
42	58681-11402		PLATE プレート	5	-	-	-	-	179-	163-	377-	202-	-	-	-	-	-
43	58891-03800		PLATE プレート	2	-	-	-	-	179-	163-	377-	202-	-	-	-	-	-
44	F3303-10000		NIPPLE ニップル	7	-	-	-	-	179-	163-	377-	202-	-	-	-	-	-
45	F3305-10000		NIPPLE ニップル	2	-	-	-	-	179-	163-	377-	202-	-	-	-	-	-

部 品 番 号 順 索 引
 NUMERICAL PARTS INDEX

部品番号 PART No.	グループ番号 GROUP NO.	見出番号 REF. No.	部品番号 PART No.	グループ番号 GROUP NO.	見出番号 REF. No.	部品番号 PART No.	グループ番号 GROUP NO.	見出番号 REF. No.
F1035-06016	04-2	39	F1035-10020	82-2	17	F1035-12030	33	22
F1035-06020	15-2	26	F1035-10025	04-2	41	F1035-12030	43	15
F1035-08012	26-1	33	F1035-10025	13	16	F1035-12030	44	23
F1035-08014	21-1	9	F1035-10025	15-2	29	F1035-12030	51-1	30
F1035-08016	01	8	F1035-10025	21-2	36	F1035-12030	51-1	21
F1035-08016	04-1	15	F1035-10025	21-3	32	F1035-12030	73	30
F1035-08016	04-2	40	F1035-10025	22-1	30	F1035-12030	84	33
F1035-08016	15-2	27	F1035-10025	27	18	F1035-12035	11	46
F1035-08020	21-2	34	F1035-10025	29-2	9	F1035-12035	84	34
F1035-08020	26-1	29	F1035-10025	31-1	36	F1035-12040	22-2	48
F1035-08020	26-2	38	F1035-10025	33	21	F1035-12040	44	24
F1035-08020	28	41	F1035-10025	54	49	F1035-12040	44	51
F1035-08020	44	11	F1035-10025	79-4	19	F1035-12040	81	38
F1035-08020	44	43	F1035-10025	82-2	26	F1035-12055	82-1	15
F1035-08020	53-2	8	F1035-10025	84	30	F1035-12060	27	17
F1035-08025	04-2	42	F1035-10025	84	30	F1035-12090	22-2	46
F1035-08025	28	43	F1035-10030	21-1	10	F1035-12130	22-1	28
F1035-08025	29-2	7	F1035-10030	21-2	37	F1035-14030	56	5
F1035-08025	54	17	F1035-10030	26-1	31	F1035-14030	82-2	18
F1035-08025	76-1	17	F1035-10030	44	31	F1035-14030	84	23
F1035-08025	76-2	17	F1035-10030	77	31	F1035-14045	82-1	28
F1035-08030	22-2	47	F1035-10030	77	31	F1035-14045	82-1	16
F1035-08035	26-1	30	F1035-10030	78	15	F1035-14045	82-1	34
F1035-08050	28	42	F1035-10030	78	15	F1035-14045	82-1	34
F1035-08055	29-1	5	F1035-10030	79-1	12	F1035-16030	19	12
F1035-08055	29-2	10	F1035-10030	79-2	16	F1035-16035	19	13
F1035-08060	53-1	11	F1035-10035	13	17	F1035-16050	44	59
F1035-10016	01	36	F1035-10035	21-2	38	F1035-16050	44	59
F1035-10016	04-2	43	F1035-10035	29-1	7	F1035-16120	82-2	19
F1035-10016	29-1	6	F1035-10035	29-2	11	F1035-20080	84	39
F1035-10016	44	56	F1035-10035	78	12	F1075-10100	51-2	35
F1035-10016	52	16	F1035-10040	22-1	31	F1155-10020	08	14
F1035-10016	53-1	14	F1035-10040	26-1	32	F1155-10025	31-1	34
F1035-10020	01	37	F1035-10040	77	40	F1155-10025	75-1	23
F1035-10020	08	13	F1035-10040	78	13	F1155-12020	04-2	44
F1035-10020	15-1	21	F1035-10040	79-1	13	F1155-12030	41	7
F1035-10020	15-1	21	F1035-10040	79-2	17	F1155-12030	41	7
F1035-10020	15-2	28	F1035-10040	79-3	19	F1155-12040	22-2	48
F1035-10020	15-2	28	F1035-10040	79-4	20	F1155-12045	45	11
F1035-10020	19	8	F1035-10045	22-1	32	F1155-12045	45	11
F1035-10020	21-2	35	F1035-10045	79-1	14	F1155-12045	45	11
F1035-10020	22-1	29	F1035-10045	79-4	21	F1155-12090	22-2	46
F1035-10020	22-2	45	F1035-10050	79-2	18	F1155-12130	22-1	28
F1035-10020	27	16	F1035-10055	78	14	F1155-16025	15-1	20
F1035-10020	29-2	8	F1035-10070	51-3	42	F1155-16025	15-2	25
F1035-10020	29-2	8	F1035-10070	54	46	F1155-16040	11	51
F1035-10020	33	20	F1035-10070	79-2	15	F1155-16045	03	11
F1035-10020	51-3	13	F1035-10070	79-4	17	F1155-16045	11	28
F1035-10020	52	17	F1035-10075	79-3	18	F1155-16045	11	28
F1035-10020	53-1	15	F1035-10080	81	37	F1155-16045	11	28
F1035-10020	54	48	F1035-10080	84	31	F1155-16045	11	28
F1035-10020	75-1	13	F1035-10090	31-1	33	F1155-16045	11	28
F1035-10020	76-1	42	F1035-10090	54	60	F1155-16045	11	28
F1035-10020	76-2	42	F1035-10090	79-1	11	F1155-16045	44	58
F1035-10020	77	32	F1035-10090	79-4	18	F1155-16045	44	58
F1035-10020	77	30	F1035-12020	22-1	33	F1155-16045	73	23
F1035-10020	77	30	F1035-12025	11	29	F1155-16060	03	12
F1035-10020	78	16	F1035-12025	27	19	F1155-16060	73	24
F1035-10020	79-3	20	F1035-12030	03	13	F1155-20045	19	7
F1035-10020	81	36	F1035-12030	22-1	34	F1210-06012	71-3	12

部 品 番 号 順 索 引 NUMERICAL PARTS INDEX

部品番号 PART No.	グループ番号 GROUP NO.	見出番号 REF.No.	部品番号 PART No.	グループ番号 GROUP NO.	見出番号 REF.No.	部品番号 PART No.	グループ番号 GROUP NO.	見出番号 REF.No.
F1210-06012	71-4	13	F2355-14000	11	31	F2500-12000	76-2	23
F1210-06020	71-2	17	F2490-10000	09	4	F2500-14000	73	25
F1210-06020	71-3	13	F2500-03000	04-1	17	F2500-18000	76-2	49
F1210-06020	71-4	14	F2500-06000	04-1	18	F2500-24000	51-2	23
F1210-06025	71-2	18	F2500-06000	04-1	52	F2500-30000	82-1	29
F1598-08016	33	30	F2500-06000	04-2	35	F2500-30000	82-1	18
F1598-08028	31-1	35	F2500-06000	15-1	23	F2500-30000	82-2	21
F1600-03012	04-1	13	F2500-06000	15-2	39	F2500-36000	84	36
F1600-04010	73	31	F2500-06000	21-3	36	F2501-04000	76-1	38
F1600-05010	04-2	36	F2500-06000	52	19	F2501-04000	76-2	38
F1600-06010	04-1	14	F2500-06000	76-1	21	F2501-08000	13	22
F1600-08016	51-3	35	F2500-06000	76-2	21	F2501-08000	51-3	37
F1600-08016	54	47	F2500-08000	01	10	F2501-08000	54	54
F1600-08016	76-1	36	F2500-08000	04-1	53	F2501-08000	76-1	40
F1600-08016	76-2	36	F2500-08000	04-2	60	F2501-08000	76-2	40
F1600-08030	04-1	46	F2500-08000	04-2	64	F2515-03000	04-1	19
F1605-04010	76-1	43	F2500-08000	15-2	40	F2515-04000	73	33
F1605-04010	76-2	43	F2500-08000	15-2	32	F2515-05000	04-2	46
F1605-08016	51-3	36	F2500-08000	21-2	20	F2515-06000	04-1	20
F1605-08016	54	53	F2500-08000	21-3	37	F2515-06000	04-2	56
F1605-08016	76-1	37	F2500-08000	22-2	16	F2515-06000	15-2	42
F1605-08016	76-2	37	F2500-08000	51-3	39	F2515-06000	15-2	34
F1605-08020	13	20	F2500-08000	54	50	F2515-08000	01	9
F2300-04000	73	32	F2500-08000	54	38	F2515-08000	04-1	2
F2300-05000	15-2	30	F2500-08000	54	21	F2515-08000	04-1	48
F2300-06000	04-1	16	F2500-08000	76-1	45	F2515-08000	04-2	47
F2300-06000	15-2	31	F2500-08000	76-1	39	F2515-08000	11	32
F2300-06000	52	18	F2500-08000	76-1	22	F2515-08000	15-2	43
F2300-12000	82-1	17	F2500-08000	76-2	22	F2515-08000	21-1	17
F2305-08000	04-2	45	F2500-08000	76-2	45	F2515-08000	21-2	46
F2305-08000	11	30	F2500-08000	76-2	39	F2515-08000	22-2	57
F2305-08000	21-3	33	F2500-10000	01	39	F2515-08000	24	11
F2305-08000	54	18	F2500-10000	08	16	F2515-08000	26-1	42
F2305-08000	71-1	12	F2500-10000	13	30	F2515-08000	28	53
F2305-08000	76-1	18	F2500-10000	15-2	41	F2515-08000	29-1	18
F2305-08000	76-2	18	F2500-10000	15-2	41	F2515-08000	29-2	21
F2305-10000	13	18	F2500-10000	19	10	F2515-08000	44	17
F2305-10000	81	39	F2500-10000	51-2	22	F2515-08000	44	49
F2305-10000	84	35	F2500-10000	51-2	38	F2515-08000	51-3	40
F2305-12000	43	9	F2500-10000	51-3	25	F2515-08000	53-2	10
F2305-12000	52	9	F2500-10000	51-3	25	F2515-08000	54	58
F2305-16000	82-2	20	F2500-10000	51-3	15	F2515-08000	54	51
F2320-06000	15-1	22	F2500-10000	52	25	F2515-08000	54	23
F2325-08000	21-3	34	F2500-10000	54	57	F2515-08000	76-1	44
F2325-08000	51-3	9	F2500-10000	75-1	19	F2515-08000	76-1	24
F2325-08000	52	11	F2500-10000	77	38	F2515-08000	76-1	35
F2325-10000	51-2	21	F2500-10000	78	17	F2515-08000	76-2	35
F2325-10000	51-3	12	F2500-10000	79-3	27	F2515-08000	76-2	44
F2325-10000	51-3	12	F2500-12000	01	16	F2515-08000	76-2	24
F2325-12000	51-2	36	F2500-12000	13	21	F2515-10000	01	38
F2325-12000	52	10	F2500-12000	15-1	24	F2515-10000	04-2	58
F2325-12000	54	19	F2500-12000	15-2	33	F2515-10000	04-2	58
F2325-12000	76-1	19	F2500-12000	21-3	38	F2515-10000	08	17
F2325-12000	76-2	19	F2500-12000	41	10	F2515-10000	13	1
F2325-22000	31-1	37	F2500-12000	51-1	12	F2515-10000	15-1	29
F2335-08000	21-3	35	F2500-12000	51-1	5	F2515-10000	15-1	28
F2335-10000	51-2	37	F2500-12000	51-2	42	F2515-10000	15-2	44
F2335-12000	54	20	F2500-12000	51-3	16	F2515-10000	15-2	44
F2335-12000	76-1	20	F2500-12000	54	22	F2515-10000	19	11
F2335-12000	76-2	20	F2500-12000	76-1	23	F2515-10000	21-1	18

部 品 番 号 順 索 引
NUMERICAL PARTS INDEX

部品番号 PART No.	グループ番号 GROUP NO.	見出番号 REF.No.	部品番号 PART No.	グループ番号 GROUP NO.	見出番号 REF.No.	部品番号 PART No.	グループ番号 GROUP NO.	見出番号 REF.No.
F2515-10000	21-2	47	F2515-12000	82-1	19	F2843-12000	15-2	36
F2515-10000	21-2	21	F2515-12000	82-1	4	F2846-06000	21-1	11
F2515-10000	21-3	52	F2515-12000	82-1	4	F2846-06000	21-2	39
F2515-10000	22-1	48	F2515-12000	82-1	4	F2846-10000	26-1	35
F2515-10000	26-1	34	F2515-12000	84	7	F2846-12000	21-1	12
F2515-10000	27	26	F2515-12000	84	7	F2846-12000	21-2	40
F2515-10000	29-1	19	F2515-12000	84	32	F2846-12000	22-1	36
F2515-10000	29-1	19	F2515-14000	56	6	F2846-12000	26-1	36
F2515-10000	29-2	22	F2515-14000	82-1	30	F2846-12000	27	21
F2515-10000	29-2	22	F2515-14000	82-1	20	F2846-12000	56	4
F2515-10000	31-1	45	F2515-14000	82-2	24	F2850-02014	71-2	19
F2515-10000	31-1	38	F2515-14000	84	27	F2850-03008	22-2	50
F2515-10000	33	23	F2515-14000	82-1	35	F2850-03016	54	25
F2515-10000	44	61	F2515-14000	82-1	35	F2850-03020	76-1	27
F2515-10000	44	32	F2515-16000	19	14	F2850-03020	76-2	27
F2515-10000	51-3	14	F2515-16000	44	60	F2850-03032	54	40
F2515-10000	51-3	43	F2515-16000	44	60	F2850-04032	54	26
F2515-10000	52	24	F2515-16000	82-2	22	F2850-04032	76-1	28
F2515-10000	53-1	26	F2515-18000	81	4	F2850-04032	76-2	28
F2515-10000	53-1	24	F2515-18000	81	4	F2850-05032	51-3	6
F2515-10000	54	56	F2515-20000	19	9	F2850-05032	54	41
F2515-10000	54	52	F2515-20000	19	9	F2850-06016	31-1	39
F2515-10000	54	52	F2516-08000	13	23	F2850-06018	44	13
F2515-10000	75-1	20	F2516-08000	51-3	38	F2850-06018	44	45
F2515-10000	75-1	24	F2516-08000	54	55	F2850-08032	26-2	39
F2515-10000	75-2	2	F2516-08000	76-1	41	F2850-08040	21-3	42
F2515-10000	76-1	46	F2516-08000	76-2	41	F2855-06020	52	21
F2515-10000	76-2	46	F2571-14000	44	12	F2855-06023	76-1	29
F2515-10000	77	37	F2571-14000	44	44	F2855-06023	76-2	29
F2515-10000	77	37	F2826-06014	56	14	F2855-06025	21-3	43
F2515-10000	78	23	F2831-06012	56	20	F2855-08023	21-3	44
F2515-10000	78	23	F2841-16018	21-3	39	F2855-08025	15-2	37
F2515-10000	79-1	15	F2841-20015	21-2	22	F2855-10030	51-2	25
F2515-10000	79-1	15	F2841-20018	21-3	40	F2855-10030	51-2	25
F2515-10000	79-2	19	F2841-20018	54	39	F2855-10030	51-3	22
F2515-10000	79-2	19	F2841-20020	51-2	39	F2855-10032	51-2	44
F2515-10000	79-3	21	F2841-30020	13	24	F2855-10042	21-3	45
F2515-10000	79-4	22	F2841-30020	21-3	41	F2855-12038	51-2	41
F2515-10000	81	40	F2841-30020	51-2	43	F2855-12050	13	25
F2515-10000	82-2	25	F2841-30020	51-3	26	F2855-12050	15-1	27
F2515-10000	84	10	F2841-30025	51-1	13	F2855-12050	15-2	38
F2515-10000	84	10	F2841-30025	51-1	6	F2870-05019	51-2	26
F2515-12000	03	18	F2841-30025	54	24	F2870-07028	51-1	31
F2515-12000	04-2	59	F2841-30025	76-1	25	F2870-07028	51-1	22
F2515-12000	11	37	F2841-30025	76-2	25	F2871-04025	52	12
F2515-12000	11	45	F2841-30030	11	33	F2882-08000	52	22
F2515-12000	22-1	35	F2841-40020	73	26	F2882-12000	04-1	50
F2515-12000	22-2	49	F2841-50045	82-1	21	F2882-18000	04-1	51
F2515-12000	26-1	43	F2841-50045	82-1	31	F2925-06034	52	23
F2515-12000	27	20	F2841-50045	82-2	23	F2925-10055	51-2	27
F2515-12000	33	24	F2841-60060	11	48	F2925-10055	51-3	20
F2515-12000	41	12	F2841-60065	33	25	F2925-12066	51-2	40
F2515-12000	41	12	F2843-06000	15-1	25	F2926-08032	21-3	46
F2515-12000	43	8	F2843-06000	52	20	F2926-10055	51-3	23
F2515-12000	44	25	F2843-06000	76-1	26	F3000-04022	22-1	37
F2515-12000	45	12	F2843-06000	76-2	26	F3004-05523	31-1	40
F2515-12000	45	12	F2843-08000	15-2	35	F3012-02531	21-3	47
F2515-12000	45	12	F2843-10000	51-2	24	F3012-04223	21-1	13
F2515-12000	73	35	F2843-10000	51-3	30	F3015-04223	26-1	37
F2515-12000	81	41	F2843-12000	15-1	26	F3019-03523	21-2	41

部 品 番 号 順 索 引
NUMERICAL PARTS INDEX

部品番号 PART No.	グループ番号 GROUP NO.	見出番号 REF.No.	部品番号 PART No.	グループ番号 GROUP NO.	見出番号 REF.No.	部品番号 PART No.	グループ番号 GROUP NO.	見出番号 REF.No.
F3150-02200	22-1	42	F3150-03200	43	2	F4001-10015	03	16
F3150-00800	28	46	F3150-03200	45	4	F4010-10045	53-1	16
F3150-00800	73	27	F3150-03200	45	4	F4010-15150	29-1	11
F3150-01000	73	28	F3150-03200	45	4	F4010-15150	29-1	10
F3150-01100	28	49	F3150-03400	28	50	F4010-15160	29-1	12
F3150-01100	31-1	9	F3150-03500	75-1	16	F4010-31130	75-1	17
F3150-01100	31-2	8	F3150-04000	22-1	41	F4200-20000	29-1	13
F3150-01100	71-1	21	F3150-08000	74-4	13	F4200-20000	29-2	14
F3150-01100	71-1	16	F3153-03000	22-1	42	F4200-22000	31-1	43
F3150-01100	71-2	26	F3153-03000	44	14	F4202-12000	11	34
F3150-01100	71-4	15	F3153-03000	44	46	F4202-14000	28	44
F3150-01100	78	18	F3153-04000	31-1	41	F4202-14000	53-1	17
F3150-01100	79-3	22	F3153-05500	44	15	F4202-14000	53-1	17
F3150-01200	21-3	48	F3153-05500	44	47	F4202-16000	22-1	44
F3150-01400	21-3	49	F3153-06500	71-2	21	F4300-01600	03	17
F3150-01400	22-1	38	F3153-06500	71-3	15	F4300-01800	53-1	18
F3150-01400	22-2	51	F3153-06500	71-4	17	F4300-02500	29-1	14
F3150-01400	31-1	10	F3153-08000	26-1	38	F4300-02800	26-1	8
F3150-01400	31-2	5	F3153-11000	31-1	42	F4300-04701	01	17
F3150-01400	53-1	28	F3153-13500	33	26	F4300-05201	01	18
F3150-01400	79-3	23	F3153-15000	22-1	43	F4300-07201	08	15
F3150-01500	28	47	F3153-24000	26-1	39	F4300-07701	26-1	40
F3150-01600	22-2	12	F3153-24000	27	22	F4310-12000	77	34
F3150-01800	31-2	9	F3158-01100	79-3	24	F4310-12000	78	20
F3150-01800	31-2	3	F3158-07000	74-2	17	F4310-15000	77	27
F3150-01800	71-1	22	F3200-01200	21-3	51	F4310-15000	79-1	19
F3150-01800	71-1	17	F3200-01200	51-3	17	F4310-15000	79-2	22
F3150-01800	71-1	8	F3200-01800	76-2	50	F4310-15000	79-2	22
F3150-01800	71-1	4	F3200-02000	21-2	42	F4310-15000	79-4	25
F3150-01800	71-2	27	F3200-02000	22-2	53	F4310-18000	29-2	15
F3150-01800	71-2	27	F3200-02500	51-2	29	F4310-18000	79-1	20
F3150-01800	71-3	14	F3200-03000	21-2	43	F4310-18000	79-2	23
F3150-01800	71-4	16	F3200-03000	22-3	30	F4310-18000	79-4	26
F3150-01800	75-1	14	F3200-03500	33	31	F4310-22000	77	28
F3150-01800	79-1	16	F3200-03500	44	16	F4310-22000	78	21
F3150-01800	79-2	20	F3200-03500	44	48	F4310-22000	78	21
F3150-01800	79-2	20	F3200-04000	22-3	31	F4310-22000	79-3	25
F3150-01800	79-4	23	F3200-04200	26-2	40	F4311-15000	77	35
F3150-02200	22-1	39	F3200-04500	22-3	32	F4311-15000	79-2	24
F3150-02200	29-1	8	F3200-07000	22-2	54	F4311-15000	79-4	27
F3150-02200	29-2	12	F3200-07500	33	27	F4311-18000	29-2	16
F3150-02200	74-3	15	F3202-01900	22-2	17	F4311-18000	77	29
F3150-02200	77	33	F3202-02800	71-2	22	F4311-18000	79-1	21
F3150-02200	78	19	F3202-03400	75-2	16	F4311-22000	77	36
F3150-02200	79-1	17	F3202-04000	73	29	F4311-22000	77	36
F3150-02400	21-3	50	F3202-05500	22-3	33	F4312-12000	77	39
F3150-02400	22-1	40	F3202-06200	21-1	14	F4312-12000	78	22
F3150-02400	29-1	9	F3202-07200	26-2	41	F4312-15000	79-1	22
F3150-02400	29-2	13	F3202-08000	27	23	F4312-15000	79-1	22
F3150-02400	29-2	13	F3202-10000	22-2	55	F4312-15000	79-2	25
F3150-02400	71-1	5	F3204-00600	51-1	14	F4312-15000	79-2	25
F3150-02400	71-2	20	F3204-00600	51-1	7	F4312-15000	79-4	28
F3150-02400	75-1	15	F3303-10000	81	42	F4312-15000	79-4	28
F3150-02400	79-1	18	F3303-10000	82-1	32	F4312-18000	29-2	17
F3150-02400	79-2	21	F3303-10000	82-1	8	F4312-18000	79-2	26
F3150-02400	79-2	21	F3303-10000	82-2	29	F4312-18000	79-4	13
F3150-02400	79-4	24	F3303-10000	84	44	F4312-22000	79-3	25
F3150-02500	22-2	52	F3305-10000	84	45	F4610-14000	53-1	19
F3150-02500	28	48	F4001-07020	01	5	F4610-14000	53-1	19
F3150-02600	53-2	9	F4001-07100	01	7	F4610-16000	22-1	45

部 品 番 号 順 索 引
NUMERICAL PARTS INDEX

部品番号 PART No.	グループ番号 GROUP NO.	見出番号 REF.No.	部品番号 PART No.	グループ番号 GROUP NO.	見出番号 REF.No.	部品番号 PART No.	グループ番号 GROUP NO.	見出番号 REF.No.
F4610-20000	29-1	15	MH022242	15-2	24	05533-01900	21-1	8
F4612-00200	79-3	26	MH022257	04-2	19A	05533-01900	21-2	32
F5000-14000	28	45	MH060-022	09	25	05533-50011	73	5
F5005-17000	26-1	41	MS526150	24	7	05533-70011	03	2
F5005-26001	11	35	00210-27010	26-2	35	05536-04045	29-2	18
F5006-13000	11	36	00305-27010	26-2	36	05536-04045	75-1	9
F5006-26000	21-1	15	00665-04064	18	20	05536-04045	79-1	7
F5010-22000	26-2	42	03152-35053	04-1	7	05536-04045	79-2	10
F5010-35000	21-1	6	03152-62001	04-2	27	05536-04045	79-2	10
F5010-35000	26-2	20	03466-89000	15-1	19	05536-04045	79-4	12
F5010-35000	51-1	23	03719-60000	09	26	05560-06350	74-3	15
F5010-35000	51-1	32	05122-00300	28	25	05560-10635	74-4	38
F8000-07000	71-2	23	05123-01100	04-1	9	05560-10945	74-4	19
F8000-10000	28	51	05126-00300	04-2	28	05560-20635	74-1	16
F8000-11000	26-2	43	05135-10015	04-1	10	05560-20635	74-1	32
F8000-12000	71-2	24	05136-11400	04-1	11	05560-20840	74-2	17
F8001-40032	28	52	05151-01801	04-2	29	05560-20945	74-4	19
F8004-06004	21-2	44	05204-50200	04-2	55	05564-60550	22-1	23
F8004-06004	22-1	46	05303-08600	18	22	05564-80251	51-1	28
F8004-06006	22-2	56	05311-00101	09	20	05564-80251	51-1	19
F8004-06006	22-3	34	05317-03100	29-1	16	05565-06310	74-1	26
F8004-06008	22-3	35	05317-31080	04-2	31	05565-06310	74-1	10
F8004-06009	22-1	47	05317-32080	04-2	32	05565-06310	74-3	13
F8006-06206	21-1	16	05317-32100	04-2	33	05565-06310	74-4	25
F8006-06209	27	24	05317-32190	04-1	12	05565-08010	74-2	10
F8008-06206	21-2	45	05317-32200	04-2	48	05565-09010	74-4	6
F8010-06306	26-2	44	05317-32200	75-1	7	05566-03220	44	22
F8033-00306	26-2	45	05317-41200	03	10	05566-03510	74-1	27
F8045-22208	27	25	05317-50250	29-1	14	05566-03510	74-1	11
F8048-05306	26-2	46	05317-50250	29-1	14	05566-03510	74-3	6
F8141-30309	31-1	44	05317-50400	75-1	8	05566-03510	74-4	38
F8141-30310	33	28	05317-50500	75-1	18	05566-03520	74-1	28
F8141-30313	33	29	05382-07020	15-2	22	05566-03520	74-1	12
F8600-30240	04-2	49	05382-07063	15-1	16	05566-03520	74-3	7
F8603-20950	04-2	50	05382-07063	15-2	21	05566-03520	74-4	37
F8605-22400	04-2	51	05382-08021	15-1	17	05566-04010	74-2	11
F8633-20201	04-2	52	05382-08090	15-2	23	05566-04020	74-2	12
F8653-10005	04-2	19	05382-08212	15-2	23	05566-04510	44	29
F8653-14005	04-1	47	05382-08222	15-1	18	05566-04510	74-4	19
F8653-24007	04-1	22	05464-00200	03	8	05566-04520	74-4	18
F8653-45014	03	15	05501-35100	31-1	5	05566-13530	74-1	29
F8653-45014	73	34	05501-35135	31-1	6	05566-13530	74-1	13
F8700-05001	04-2	54	05506-03511	74-4	29	05566-13530	74-3	5
F9600-10012	09	6	05506-03511	74-4	21	05566-13530	74-4	24
F9600-13017	09	7	05506-03511	81	22	05566-14030	74-2	13
F9600-14017	09	8	05506-03511	81	18	05566-14530	44	30
F9600-19022	09	9	05506-04511	74-4	10	05566-14530	74-4	5
F9600-22024	09	10	05506-04511	74-4	2	05567-00624	74-3	14
F9600-27030	09	11	05506-05011	81	19	05567-30624	74-1	30
F9614-12000	09	13	05530-20100	28	39	05567-30624	74-1	14
F9614-14000	09	14	05530-20100	73	21	05567-30624	74-4	26
F9614-17000	09	15	05530-20200	31-1	7	05567-30827	74-2	14
F9614-19000	09	16	05532-12000	11	22	05567-30930	74-4	7
F9614-22000	09	17	05532-12000	41	11	05568-00635	74-3	8
F9614-24000	09	18	05532-12000	41	11	05568-00635	74-4	34
F9614-27000	09	19	05532-12000	41	11	05568-00945	74-4	15
F9620-07500	09	28	05532-12000	41	11	05568-20635	74-1	31
F9630-15000	09	29	05532-16000	11	23	05568-20635	74-1	15
ME600-000	21-3	26	05532-16000	11	23	05568-20840	74-2	15
ME620-330	21-3	27	05533-01900	11	24	05568-20945	74-4	15A

部 品 番 号 順 索 引
 NUMERICAL PARTS INDEX

部品番号 PART No.	グループ番号 GROUP NO.	見出番号 REF.No.	部品番号 PART No.	グループ番号 GROUP NO.	見出番号 REF.No.	部品番号 PART No.	グループ番号 GROUP NO.	見出番号 REF.No.
05568-50600	74-3	4	05608-03500	74-1	3	06016-13125	71-1	7
05568-50601	74-4	36	05608-04000	74-2	7	06441-05110	71-4	21
05568-50901	74-4	17	05608-04500	74-4	12	06719-11000	09	27
05568-80600	74-3	3	05608-04500	74-4	4	08916-00105	73	22
05568-80600	74-4	35	05609-03500	84	29	09168-10250	04-2	34
05568-80900	74-4	16	05615-10019	28	40	09251-00600	75-1	12
05568-90600	74-3	9	05615-10080	22-3	23	09413-00800	21-3	31
05568-90600	74-4	33	05616-10042	21-2	33	09413-01000	51-2	20
05568-90900	74-4	14	05616-10042	22-1	26	09413-01000	51-3	24
05569-02400	74-1	16	05616-10068	22-3	24	09413-08000	54	16
05569-02400	74-1	32	05616-10075	22-1	27	09413-08000	76-1	16
05569-02400	74-3	12	05620-00325	56	1	09413-08000	76-2	16
05569-02400	74-4	27	05620-00525	52	8	10007-00500	26-1	2
05569-02700	74-2	16	05621-00200	22-2	41	10007-00600	26-1	3
05569-03000	74-4	8	05621-00200	22-3	25	10007-02600	26-2	34
05571-10202	79-3	16	05640-06909	22-3	26	14003-02601	51-1	39
05571-10302	31-1	8	05640-06914	22-2	42	14003-02601	51-3	8
05571-10302	31-2	4	05641-04100	33	19	18864-26500	51-2	1
05571-10302	53-1	27	05641-04900	31-1	31	18864-26500	51-3	11
05571-10302	79-3	17	05641-05800	22-3	27	30425-71300	21-3	21
05571-40200	78	8	05643-01100	22-3	28	30425-71300	22-1	13
05573-12030	22-1	24	05643-01200	22-2	43	31201-71800	11	20
05573-12053	77	26	05643-01300	22-2	44	31201-71800	11	20
05573-15030	79-2	11	05643-06400	22-3	29	31201-71800	44	51
05573-15040	29-1	17	05645-00500	26-2	37	31201-71800	44	57
05573-15052	31-2	2	05645-03000	27	14	32336-09500	22-1	14
05573-15060	79-1	10	05645-04000	33	18	34430-11600	08	5
05573-15060	79-2	13	05747-05212	79-3	14	34430-11900	08	8
05573-15060	79-4	15	05747-05220	79-3	15	34430-12000	08	18
05573-18030	79-1	9	05747-15110	79-3	12	34430-21300	08	3
05573-18030	79-2	12	05747-15182	79-3	13	34430-21700	08	7
05573-18030	79-4	14	05750-25047	31-1	32	34430-21800	08	6
05573-18060	79-2	14	05750-25116	53-1	20	34466-11400	04-1	1
05573-18060	79-4	16	05751-35094	29-2	19	34540-01300	22-1	15
05573-22030	21-3	28	05751-35112	29-2	20	34591-00100	09	24
05573-22030	22-1	25	05752-45112	75-1	11	36246-03200	75-1	25
05573-22030	75-1	10	05770-05380	78	9	42790-10015	15-2	18
05602-00820	54	36	05770-05420	78	10	44011-48100	22-3	22
05605-00808	21-3	29	05770-05500	78	11	44416-31800	26-1	4
05605-01220	51-1	11	05770-25114	77	24	45187-71700	22-1	16
05605-01220	51-1	4	05770-25130	79-1	8	50021-10400	82-1	6
05605-01220	52	7	05770-25152	77	23	50023-06900	78	6
05605-01815	54	13	05770-25198	77	25	50023-09000	74-3	1-15
05605-01815	76-1	13	05770-45112	75-1	11	50023-09100	74-3	11
05605-01815	76-2	13	05965-10020	11	25	50023-09200	74-3	1
05605-01820	54	37	05965-10020	51-1	36	50023-09300	74-3	2
05605-01820	54	14	05965-10020	51-1	36	50069-01800	51-2	1
05605-01820	76-1	14	05965-10030	11	26	50146-00100	46	5
05605-01820	76-2	14	05965-10030	26-1	28	50146-00100	46	5
05605-02520	51-1	29	05965-10030	51-1	37	50146-00200	46	6
05605-02520	51-1	20	05965-12030	26-1	27	51709-00300	09	2
05605-02520	51-2	18	05965-12030	27	15	51716-01700	11	16
05605-02525	51-2	19	05978-08032	24	10	51716-11700	11	16
05605-03025	21-3	30	05982-14106	11	27	51727-05400	28	2
05606-10080	54	15	05984-16045	03	11	51727-05803	22-2	14
05606-10080	76-1	15	05984-16045	11	50	51727-06500	28	23
05606-10080	76-2	15	05984-16045	11	50	51776-02900	26-1	5
05608-03500	74-1	22	05984-16045	73	23	51776-02900	54	45
05608-03500	74-1	19	05984-16060	03	12	51776-02900	76-1	34
05608-03500	74-1	6	05984-16060	73	24	51776-02900	76-2	34

部 品 番 号 順 索 引
NUMERICAL PARTS INDEX

部品番号 PART No.	グループ番号 GROUP NO.	見出番号 REF.No.	部品番号 PART No.	グループ番号 GROUP NO.	見出番号 REF.No.	部品番号 PART No.	グループ番号 GROUP NO.	見出番号 REF.No.
51776-03000	54	1	55311-11200	11	3	55315-11900	15-1	11
51776-03000	76-1	1	55311-11300	11	6	55315-13100	15-2	2
51776-03000	76-2	1	55311-11400	11	7	55315-14300	15-2	11
51781-01600	81	35	55311-11600	11	8	55315-14400	15-2	12
52828-00700	28	20	55311-11700	11	9	55315-14700	15-2	7
53601-07200	01	4	55311-11800	11	2	55315-14800	15-2	16
54333-03900	33	15	55311-12100	11	2	55315-20100	15-2	1
55034-03500	04-2	63	55311-20010	11	1	55315-20200	15-2	2
55143-02000	33	16	55311-20400	11	2	55315-21100	15-1	8
55301-00200	01	6	55311-20700	11	4	55315-21200	15-1	4
55301-00300	01	11	55311-21100	11	2	55315-21300	15-1	5
55301-10010	01	1	55311-21800	11	2	55315-30300	15-1	3
55301-10400	01	12	55311-30400	11	2	55315-30400	15-1	4
55301-10500	01	13	55311-30700	11	4	55315-30500	15-1	5
55301-20010	01	1	55311-40010	11	1	55315-31200	15-2	3
55301-30010	01	1	55311-40011	11	1	55315-31300	15-2	4
55302-00400	01	33	55311-40700	11	4	55315-40300	15-1	3
55302-00500	01	34	55311-50010	11	1	55315-40400	15-2	3
55302-10100	01	30	55311-50011	11	1	55315-40500	15-2	4
55302-10200	01	31	55311-50700	11	4	55315-41200	15-2	3
55302-10300	01	32	55313-01700	13	2	55315-41300	15-2	4
55302-10500	01	34	55313-01800	13	3	55315-50300	15-1	3
55302-20100	01	30	55313-01900	13	4	55315-50400	15-2	3
55303-00200	03	5	55313-02100	13	5	55315-50500	15-2	4
55303-30010	03	1	55313-02300	13	6	55315-51200	15-2	3
55303-30011	03	1	55313-10010	13	1	55315-51300	15-2	4
55304-00700	04-2	2	55313-10700	13	8	55318-00100	18	1
55304-00900	04-2	61	55313-11100	13	10	55318-00200	18	1
55304-01400	04-1	3	55313-11200	13	11	55318-00400	18	1
55304-01800	04-2	16	55313-11300	13	12	55318-00500	18	1
55304-01900	04-2	38	55313-11400	13	13	55318-00600	18	1
55304-10020	04-1	23	55313-11500	13	14	55318-00700	18	1
55304-10200	04-1	5	55313-11600	13	15	55318-00800	18	2
55304-10400	04-1	2	55313-20800	13	9	55318-00900	18	2
55304-10800	04-2	3	55313-20900	13	10	55318-01200	18	3
55304-11200	04-2	62	55313-21101	13	10	55318-01300	18	3
55304-11300	04-2	62	55313-21200	13	11	55318-01400	18	4
55304-20010	04-1		55313-21600	13	15	55318-01500	18	5
55304-20020	04-1	23	55313-30901	13	10	55318-01600	18	5
55304-20100	04-1	4	55313-31100	13	10	55318-01700	18	6
55304-20200	04-1	5	55313-40900	13	10	55318-01800	18	6
55304-20300	04-2	1	55315-01400	15-1	9	55318-01900	18	7
55304-30010	04-1		55315-01400	15-2	8	55318-02200	18	9
55304-30100	04-1	4	55315-01800	15-1	10	55318-02300	18	10
55304-30300	04-2	1	55315-02700	15-1	12	55318-02400	18	11
55304-40010	04-1		55315-02800	15-1	13	55318-02500	18	12
55304-50010	04-1		55315-03100	15-1	2	55318-02600	18	13
55308-00010	08	1	55315-04100	15-2	9	55318-02700	18	13
55308-10200	08	10	55315-04200	15-2	10	55318-02800	18	13
55308-10300	08	11	55315-04300	15-2	11	55318-02900	18	13
55309-00100	09	26	55315-04400	15-2	12	55318-03100	18	14
55311-00020	11	1	55315-04500	15-2	14	55318-03200	18	14
55311-01800	11	2	55315-04600	15-2	15	55318-10800	18	2
55311-01900	11	3	55315-06300	15-2	17	55318-10900	18	2
55311-02100	11	2	55315-10100	15-1	1	55318-11100	18	2
55311-02200	11	3	55315-10200	15-1	2	55318-12100	18	8
55311-10400	11	2	55315-10600	15-1	6	55318-12500	18	12
55311-10500	11	3	55315-10600	15-2	5	55319-00400	19	4
55311-10800	11	5	55315-10700	15-1	7	55319-00500	19	5
55311-11100	11	2	55315-10700	15-2	6	55319-10300	19	3

部 品 番 号 順 索 引 NUMERICAL PARTS INDEX

部品番号 PART No.	グループ番号 GROUP NO.	見出番号 REF.No.	部品番号 PART No.	グループ番号 GROUP NO.	見出番号 REF.No.	部品番号 PART No.	グループ番号 GROUP NO.	見出番号 REF.No.
55319-10400	19	4	55325-12700	22-1	10	55331-02100	31-1	1
55319-10500	19	5	55325-13200	22-2	8	55331-02200	31-1	2
55319-10600	19	6	55325-13300	22-2	9	55331-10010	31-1	1-10
55319-20100	19	1	55325-13301	22-2	9	55331-10020	31-1	1-10
55319-20200	19	2	55325-13600	22-2	10	55331-10100	31-1	11
55319-20300	19	3	55325-20100	22-1	3	55331-10400	31-1	3
55319-30300	19	3	55325-20200	22-1	4	55331-10500	31-1	3
55319-50100	19	1	55325-20400	22-2	1	55331-10600	31-1	4
55319-50200	19	2	55325-20500	22-3	2	55331-11700	31-1	23
55321-00200	21-1	1	55325-20600	22-3	3	55331-11900	31-1	25
55321-00200	21-2	2	55325-23200	22-2	8	55331-21900	31-1	25
55321-00300	21-3	1	55326-00020	26-2	1	55333-00600	33	9
55321-00400	21-2	3	55326-00300	26-1	9	55333-00700	33	5
55321-00500	21-3	2	55326-00400	26-1	10	55333-01100	33	1
55321-00600	21-2	4	55326-10500	26-1	11	55333-01200	33	3
55321-00700	21-3	3	55326-20200	26-1	6	55333-01300	33	4
55321-00900	21-3	5	55327-00010	27	1	55333-01400	33	8
55321-01100	21-2	5	55327-10100	27	4	55333-10100	33	1
55321-01200	21-2	6	55327-10200	27	5	55333-10200	33	2
55321-01300	21-3	25	55327-10300	27	6	55333-10300	33	3
55321-10800	21-3	4	55327-10400	27	7	55333-10500	33	4
55321-20100	21-2	1	55328-00000	28	1-53	55333-10800	33	1
55322-00100	21-1	2	55328-00300	28	28	55333-10900	33	3
55322-00200	21-1	3	55328-00400	28	29	55341-00600	41	1
55324-00010	24	1-9	55328-00600	28	31	55341-00700	41	1
55325-00010	22-1	1	55328-00800	28	33	55341-00800	41	1
55325-00020	22-1	2	55328-00900	28	34	55341-00900	41	1
55325-00700	22-3	4	55328-01100	28	35	55341-10100	41	1
55325-00800	22-2	2	55328-01200	28	36	55341-10200	41	4
55325-01100	22-3	5	55328-01400	28	38	55341-10300	41	5
55325-01200	22-2	3	55328-10200	28	27	55341-10400	41	1
55325-01400	22-3	6	55328-10500	28	30	55341-10500	41	1
55325-01600	22-3	7	55328-10700	28	32	55341-20200	41	4
55325-01700	22-2	5	55328-10800	28	33	55341-20300	41	5
55325-02300	22-2	7	55328-11300	28	37	55341-20400	41	1
55325-02400	22-1	7	55328-11600	28	11	55341-20500	41	1
55325-02900	22-1	11	55328-20100	28	26	55341-30200	41	4
55325-03100	22-1	12	55329-00100	29-1	1	55341-30300	41	5
55325-03500	22-3	8	55329-00100	29-1	1	55341-40200	41	4
55325-03600	22-2	10	55329-00200	29-1	2	55341-40300	41	5
55325-04500	22-1	50	55329-00800	29-2	1	55344-00030	44	26-32
55325-04600	22-1	51	55329-00900	29-2	2	55344-00040	44	26-32
55325-04700	22-1	54	55329-01100	29-2	1	55344-00050	44	33-51
55325-04800	22-1	55	55329-01200	29-2	2	55344-00700	44	50
55325-04900	22-1	60	55329-01300	29-2	3	55344-10010	44	1-25
55325-05100	22-1	62	55329-01400	29-2	4	55344-10020	44	1-25
55325-05200	22-1	63	55329-10300	29-1	3	55344-10100	44	18
55325-05300	22-1	63	55329-10400	29-1	4	55344-10200	44	18
55325-10300	22-3	1	55331-00200	31-1	12	55344-10500	44	26
55325-10400	22-2	1	55331-00300	31-1	13	55351-00700	51-1	15
55325-10500	22-3	2	55331-00700	31-1	14	55351-00700	51-1	24
55325-10600	22-3	3	55331-00800	31-1	15	55351-03200	51-2	2
55325-11300	22-2	4	55331-00900	31-1	16	55351-03300	51-2	3
55325-11900	22-2	6	55331-01100	31-1	17	55351-03400	51-3	29
55325-12100	22-1	5	55331-01200	31-1	18	55351-04200	51-3	31
55325-12200	22-1	6	55331-01300	31-1	19	55351-04300	51-2	33
55325-12200	27	8	55331-01400	31-1	20	55351-04500	51-1	34
55325-12400	22-1	7	55331-01500	31-1	21	55351-04600	51-1	35
55325-12500	22-1	8	55331-01600	31-1	22	55351-04600	51-1	35
55325-12600	22-1	9	55331-01800	31-1	24	55351-04700	51-1	38

部 品 番 号 順 索 引
 NUMERICAL PARTS INDEX

部品番号 PART No.	グループ番号 GROUP NO.	見出番号 REF.No.	部品番号 PART No.	グループ番号 GROUP NO.	見出番号 REF.No.	部品番号 PART No.	グループ番号 GROUP NO.	見出番号 REF.No.
55351-04800	51-1	8	55353-10200	53-1	2	55376-01700	76-2	32
55351-04800	51-1	1	55353-10400	53-1	4	55376-01800	76-1	33
55351-04900	51-3	33	55353-20500	53-1	5	55376-01800	76-2	33
55351-05100	51-3	34	55353-30600	53-1	6	55376-10100	76-1	7
55351-05200	51-3	19	55354-00600	54	2	55376-10100	76-2	7
55351-05300	51-3	41	55354-00600	76-1	2	55376-10300	54	10
55351-05400	51-2	5	55354-00600	76-2	2	55376-10300	76-1	8
55351-05500	51-2	6	55354-00700	54	3	55376-10300	76-2	8
55351-10100	51-1	16	55354-01900	54	27	55376-10500	76-2	48
55351-10200	51-1	25	55354-02800	54	44	55376-10600	76-1	9
55351-10300	51-1	17	55354-02900	54	10	55376-10600	76-2	9
55351-10400	51-1	26	55354-03100	54	59	55376-10700	76-1	10
55351-11200	51-2	7	55354-10100	54	4	55376-10700	76-2	10
55351-11300	51-3	1	55354-10200	54	5	55376-11300	76-1	31
55351-11500	51-2	8	55354-10200	76-1	3	55376-11300	76-2	31
55351-11600	51-2	9	55354-10200	76-2	3	55376-21200	76-1	30
55351-11700	51-2	31	55354-11200	54	6	55376-21200	76-2	30
55351-11800	51-2	32	55354-11200	54	6	55377-01700	77	12
55351-12100	51-2	10	55354-11400	54	28	55377-02100	77	15
55351-12400	51-2	11	55354-11500	54	29	55377-02200	77	16
55351-12500	51-2	30	55354-11600	54	30	55377-02300	77	17
55351-12900	51-1	2	55354-11700	54	31	55377-02400	77	18
55351-13100	51-1	9	55354-11800	54	32	55377-02500	77	19
55351-13500	51-3	21	55354-12400	54	33	55377-02600	77	20
55351-13600	51-3	27	55354-12600	54	43	55377-02700	77	21
55351-13700	51-3	5	55354-20500	54	7	55377-02800	77	22
55351-13900	51-2	13	55354-20900	54	42	55377-10100	77	1
55351-14100	51-1	33	55354-22200	54	8	55377-10600	77	2
55351-14400	51-1	10	55354-32700	54	9	55377-10700	77	3
55351-14400	51-1	3	55371-00018	76-2	7	55377-10800	77	4
55351-14500	51-1	34	55371-00400	76-2	1	55377-10900	77	5
55351-14600	51-1	35	55371-10010	75-1	21	55377-11100	77	6
55351-14600	51-1	35	55371-10010	75-2	1-16	55377-11200	77	7
55351-15400	51-2	5	55373-00300	03	6	55377-11300	77	8
55351-20100	51-1	16	55373-00300	15-1	14	55377-11400	77	9
55351-20200	51-1	25	55373-00300	15-2	13	55377-11500	77	10
55351-21100	51-2	14	55373-00300	73	7	55377-11600	77	11
55351-21400	51-3	2	55373-00600	73	8	55377-11800	77	13
55351-21500	51-2	8	55373-00700	73	9	55377-11900	77	14
55351-21600	51-2	9	55373-10200	73	6	55377-12100	77	15
55351-21700	51-2	31	55373-20010	73	1	55377-12200	77	16
55351-21800	51-2	32	55373-30010	73	1	55377-20100	77	1
55351-21900	51-3	3	55375-00400	75-1	3	55377-20800	77	4
55351-22200	51-2	15	55375-00600	75-1	5	55377-20900	77	5
55351-22300	51-3	4	55375-00700	75-1	6	55377-21800	77	13
55351-22600	51-3	28	55375-10200	75-1	1	55377-21900	77	14
55351-31400	51-3	2	55375-10300	75-1	2	55378-01100	78	3
55351-31900	51-3	3	55375-10500	75-1	4	55378-01200	78	4
55351-32300	51-3	4	55375-10600	75-1	5	55378-01300	78	5
55352-00500	52	14	55375-10700	75-1	6	55378-10800	78	1
55352-10100	52	1	55375-20200	75-1	1	55378-10900	78	2
55352-10200	52	2	55375-20500	75-1	4	55379-00300	79-3	1
55352-10300	52	13	55376-00800	76-2	47	55379-00400	79-3	2
55352-10400	52	3	55376-00900	76-1	4	55379-00700	79-3	5
55353-00300	53-1	3	55376-00900	76-2	4	55379-01100	79-3	7
55353-00700	53-1	7	55376-01400	76-1	5	55379-01200	79-3	28
55353-00800	53-1	8	55376-01400	76-2	5	55379-03400	79-2	9
55353-00900	53-1	9	55376-01500	76-1	6	55379-03500	79-2	9
55353-01100	53-1	10	55376-01500	76-2	6	55379-03700	79-3	8
55353-10100	53-1	1	55376-01700	76-1	32	55379-03800	79-3	9

部 品 番 号 順 索 引
NUMERICAL PARTS INDEX

部品番号 PART No.	グループ番号 GROUP NO.	見出番号 REF.No.	部品番号 PART No.	グループ番号 GROUP NO.	見出番号 REF.No.	部品番号 PART No.	グループ番号 GROUP NO.	見出番号 REF.No.
55379-04100	79-3	11	55382-30500	82-2	2	58131-02400	31-1	29
55379-04200	79-1	23	55382-30600	82-2	2	58131-12600	31-1	46
55379-04200	79-4	29	55384-01100	84	15	58143-31900	43	12
55379-10100	79-1	1	55384-01200	82-2	10	58172-02200	51-3	7
55379-10500	79-3	3	55384-01200	84	16	58172-02200	52	15
55379-10600	79-3	4	55384-01200	84	16	58203-00600	03	4
55379-10900	79-3	6	55384-01600	84	20	58212-10400	11	49
55379-11400	79-1	2	55384-01800	82-2	11	58226-02701	26-2	32
55379-11400	79-4	1	55384-01800	82-2	11	58226-02800	26-2	33
55379-11500	79-1	3	55384-01800	84	21	58226-12200	26-1	18
55379-11500	79-4	2	55384-02800	84	37	58226-12300	26-1	19
55379-11600	79-2	1	55384-02900	84	3	58226-13500	26-1	20
55379-11700	79-2	2	55384-03100	81	14	58226-13800	26-1	21
55379-11800	79-2	3	55384-03100	82-2	12	58226-13900	26-1	22
55379-11900	79-2	4	55384-03100	84	24	58281-00900	82-2	16
55379-12200	79-1	5	55384-03300	82-2	7	58281-01500	82-1	2
55379-12200	79-4	4	55384-03300	84	26	58281-01500	82-1	2
55379-12300	79-1	6	55384-03800	82-2	10	58281-01500	82-1	2
55379-12300	79-4	5	55384-03800	84	40	58281-01500	84	4
55379-12600	79-4	6	55384-03900	82-2	12	58281-01500	84	4
55379-12700	79-2	5	55384-03900	84	24	58281-12000	82-1	3
55379-12800	79-2	6	55384-04100	84	41	58281-12000	82-1	3
55379-12800	79-4	7	55384-10010	84	1	58281-12000	82-1	3
55379-12900	79-2	7	55384-10200	84	8	58281-12000	84	5
55379-12900	79-4	8	55384-10600	84	12	58281-12000	84	5
55379-13100	79-2	8	55384-10700	84	13	58305-09500	04-2	20
55379-13100	79-4	9	55384-10900	82-2	8	58309-00018	09	12
55379-13200	79-4	10	55384-10900	84	14	58309-05300	09	21
55379-13300	79-4	11	55384-11300	84	17	58309-05400	09	22
55379-13600	79-2	5	55384-11400	84	18	58309-05500	09	23
55379-13900	79-3	10	55384-12400	84	22	58311-05500	41	6
55379-22100	79-1	4	55384-20200	84	8	58312-40100	11	47
55379-22100	79-4	3	55384-20300	84	9	58313-02900	13	26
55379-22200	79-1	5	55384-20400	84	9	58313-03000	13	27
55379-22200	79-4	4	55384-20500	84	11	58313-04000	13	7
55379-22300	79-1	6	55384-20900	82-2	8	58313-22600	13	28
55379-22300	79-4	5	55384-20900	84	14	58313-22600	15-1	15
55379-32100	79-1	4	55384-21010	84	1	58315-25900	18	15
55379-32100	79-4	3	55384-21300	84	17	58316-02700	11	14
55381-00900	81	26	55384-21500	84	19	58316-02700	21-2	29
55381-01200	81	13	55384-23200	84	25	58316-02700	22-1	17
55381-10800	81	25	55384-30300	84	9	58316-02700	26-1	23
55381-11100	81	27	55384-30400	84	9	58316-02700	73	3
55381-20200	81	10	58001-03200	84	28	58316-04200	11	15
55381-20300	81	11	58001-03400	27	12	58316-04200	73	4
55381-20400	81	12	58001-06200	27	13	58316-11400	11	12
55381-30200	81	10	58021-15500	84	6	58316-11500	11	13
55381-30300	81	11	58024-01800	46	13	58316-14200	11	15
55382-01200	82-2	5	58024-01900	46	14	58316-14200	21-2	30
55382-01400	82-2	14	58024-01900	46	14	58316-14200	22-1	18
55382-01500	82-2	14	58024-01900	46	14	58316-14200	26-1	24
55382-01600	82-2	6	58024-10700	82-1	5	58316-14200	73	4
55382-01800	82-2	9	58024-11800	46	13	58321-02100	21-2	23
55382-02011	82-1	1	58024-63035	46	1-15	58321-02200	21-2	24
55382-10700	82-2	14	58024-63036	46	1-15	58321-02600	21-3	6
55382-11600	82-2	6	58075-00400	46	13	58321-02900	21-3	7
55382-13011	82-1	1	58123-04700	24	9	58321-03100	21-2	27
55382-14010	82-1	1	58123-04700	24	6	58321-03400	21-3	8
55382-20500	82-2	2	58123-04700	24	3	58321-03500	21-3	9
55382-20600	82-2	2	58123-14400	24	4	58321-03600	21-3	10

部 品 番 号 順 索 引
NUMERICAL PARTS INDEX

部品番号 PART No.	グループ番号 GROUP NO.	見出番号 REF.No.	部品番号 PART No.	グループ番号 GROUP NO.	見出番号 REF.No.	部品番号 PART No.	グループ番号 GROUP NO.	見出番号 REF.No.
58321-03700	21-3	11	58546-10017	46	1-15	58626-05500	26-2	15
58321-03800	21-3	12	58546-10900	46	11	58626-05600	26-2	16
58321-03901	21-3	13	58546-10900	46	11	58626-05800	26-1	16
58321-04000	21-3	14	58546-11000	46	12	58626-06001	26-2	17
58321-04100	21-3	15	58546-15015	46	1-15	58626-06100	26-2	18
58321-04200	21-3	16	58546-15062	46	1-10	58643-08000	44	28
58321-04600	21-2	28	58546-16012	46	1-15	58643-08400	44	55
58321-04700	21-3	17	58546-16021	46	1-10	58644-01000	44	36
58321-05000	21-3	18	58546-20100	46	13	58644-01000	44	4
58321-05200	21-2	7	58546-20500	46	9	58644-01300	44	5
58321-05500	21-2	8	58546-20500	46	9	58644-01300	44	37
58321-05600	21-2	9	58546-30200	46	13	58645-01500	44	38
58321-10010	21-2	7-22	58582-15300	82-2	4	58645-01500	44	6
58321-12400	21-2	26	58582-15500	82-2	13	58645-01700	44	39
58321-14400	26-1	25	58582-15600	82-2	1	58645-01700	44	7
58321-15100	21-3	19	58582-15800	82-1	36	58646-00065	46	1-15
58324-00010	24	8	58582-15811	82-1	24	58646-00084	46	1-10
58324-70700	24	1	58582-15811	82-1	33	58646-00200	46	1
58326-02900	22-1	19	58582-15811	82-1	12	58646-00200	46	1
58331-02400	31-1	30	58582-15812	82-1	12	58646-00200	46	1
58333-00800	33	10	58582-15812	82-1	24	58646-00300	46	2
58333-01800	33	11	58582-15812	82-1	33	58646-00300	46	2
58333-02200	33	12	58582-16040	82-1	10	58646-00300	46	2
58333-12600	33	13	58582-16050	82-1	22	58646-00400	46	3
58333-21400	33	14	58582-16200	82-1	26	58646-00500	46	4
58341-23716	41	3	58582-16200	82-1	13	58646-00800	46	5
58343-01112	43	17	58582-16300	82-1	14	58646-00900	46	6
58343-01900	43	14	58582-16300	82-1	27	58646-01000	46	14
58343-02000	43	13	58582-16300	82-2	15	58646-01200	46	7
58343-07600	51-2	17	58582-16400	82-2	4	58646-01300	46	8
58343-07900	44	54	58582-16800	82-2	4	58646-01400	46	13
58343-15700	44	19	58582-17100	82-2	13	58646-11100	46	15
58343-17700	44	53	58582-17200	82-2	1	58646-11100	46	15
58343-19800	44	27	58582-20300	84	6	58646-11100	46	15
58343-21113	43	16	58582-25200	82-1	6	58646-20600	46	9
58343-26000	44	20	58582-26040	82-1	10	58646-20700	46	10
58343-28600	44	21	58582-26050	82-1	22	58651-17500	51-3	10
58351-07500	51-2	34	58603-01600	03	7	58651-17500	54	11
58351-09300	52	4	58604-00700	04-2	19A	58651-17500	76-1	11
58351-12800	52	5	58611-02400	11	17	58651-17500	76-2	11
58381-21100	82-1	9	58611-02500	11	18	58652-01300	51-3	8
58472-11100	54	34	58622-08600	73	19	58652-10500	51-3	10
58521-10200	21-3	20	58622-09900	22-2	40	58652-11600	76-1	12
58526-10060	21-1	5	58624-00020	24	2	58652-11600	76-2	12
58526-10061	26-2	19	58624-00030	24	5	58654-06500	21-1	7
58526-10801	26-2	21	58626-02601	26-2	4	58674-16500	74-3	10
58526-10901	26-2	22	58626-02701	26-2	5	58674-16500	74-4	32
58526-11001	26-2	23	58626-02800	26-2	6	58674-21400	74-4	12
58526-11101	26-2	24	58626-02901	26-2	7	58674-21400	74-4	4
58526-11200	26-2	25	58626-03001	26-2	8	58681-03700	81	30
58526-11400	26-2	27	58626-03400	26-2	9	58681-03800	81	31
58526-11600	26-2	28	58626-03500	26-2	10	58681-04200	74-4	31
58526-11700	26-2	29	58626-04300	26-1	12	58681-04200	74-4	23
58526-11800	26-1	7	58626-04400	26-1	13	58681-04200	81	20
58526-11900	26-2	30	58626-04600	26-2	11	58681-04200	81	15
58526-12201	26-2	31	58626-04700	26-2	12	58681-04400	81	32
58526-20600	26-1	17	58626-04800	26-2	13	58681-04500	03	14
58526-21300	26-2	26	58626-04900	26-2	14	58681-04500	11	19
58544-10900	44	52	58626-05000	26-1	14	58681-04500	73	20
58544-11100	44	26	58626-05400	26-1	15	58681-04500	81	33

部 品 番 号 順 索 引 NUMERICAL PARTS INDEX

部品番号 PART No.	グループ番号 GROUP NO.	見出番号 REF.No.	部品番号 PART No.	グループ番号 GROUP NO.	見出番号 REF.No.	部品番号 PART No.	グループ番号 GROUP NO.	見出番号 REF.No.
58681-05700	81	2	58822-12500	22-2	28	58845-10011	45	1-10
58681-05700	81	2	58822-12500	22-3	14	58845-10018	45	1
58681-05800	81	3	58822-12600	22-2	29	58845-10018	45	1
58681-05800	81	3	58822-12800	22-3	15	58845-10018	45	1
58681-05900	81	5	58822-12900	22-2	30	58845-10100	45	3
58681-05900	81	5	58822-12900	22-3	16	58845-10100	45	3
58681-11400	81	34	58822-13000	22-2	31	58845-10100	45	3
58681-11402	82-2	27	58822-13000	22-3	17	58845-10200	43	5
58681-11402	84	42	58822-13100	22-2	32	58845-10200	45	2
58681-14100	81	16	58822-13100	22-3	18	58845-10200	45	2
58681-25313	81	6	58822-13200	22-2	33	58845-10200	45	2
58681-25313	81	6	58822-13200	22-3	19	58845-10300	45	5
58681-25314	81	6	58822-13500	22-2	34	58845-10300	45	5
58681-25314	81	6	58822-13500	22-3	20	58845-10300	45	5
58681-25400	81	7	58822-13600	22-2	35	58845-10400	45	9
58681-25400	81	7	58822-13800	22-2	36	58845-10400	45	9
58693-00500	54	35	58822-13900	22-2	37	58845-10400	45	9
58804-10020	04-2	4	58822-13900	22-3	21	58845-10600	43	6
58804-10020	04-2	4	58822-14000	22-2	38	58845-10600	45	7
58804-10030	04-2	8	58822-16500	22-2	39	58845-10600	45	7
58804-10040	04-2	12	58822-16600	22-2	15	58845-10600	45	7
58804-10700	04-2	17	58822-20800	22-2	18	58845-10700	45	10
58804-11000	04-2	18	58822-22100	22-2	25	58845-10700	45	10
58804-11415	04-2	6	58822-22300	22-2	26	58845-10700	45	10
58804-11415	04-2	10	58822-22300	22-3	12	58845-10800	43	4
58804-11415	04-2	14	58827-10600	27	9	58845-10800	45	6
58804-11415	04-2	6	58827-10900	27	10	58845-10800	45	6
58804-11416	04-2	9	58827-11000	27	11	58845-10800	45	6
58804-11416	04-2	5	58828-20600	28	21	58845-20500	43	7
58804-11416	04-2	13	58829-20900	29-2	5	58845-20500	45	8
58804-11416	04-2	5	58829-35900	29-2	6	58845-20500	45	8
58804-11700	04-2	7	58831-11800	31-1	26	58845-20500	45	8
58804-11700	04-2	11	58831-14700	51-1	18	58852-21700	52	6
58804-11700	04-2	7	58831-14700	51-1	27	58853-16800	21-3	22
58804-11700	04-2	15	58831-20300	31-1	27	58854-12200	54	12
58808-11300	08	4	58831-24600	31-1	28	58856-10040	56	13
58809-10018	09	1	58833-10700	33	7	58856-10800	56	8
58809-10029	09	5	58833-20400	33	6	58856-10900	56	9
58809-20100	09	3	58841-10126	41	2	58856-11000	56	11
58811-11200	11	10	58841-10400	41	8	58856-11100	56	10
58813-11000	13	29	58841-10500	41	9	58856-11200	56	12
58816-10300	11	11	58843-10021	43	1-17	58856-11300	56	2
58818-11300	18	17	58843-10028	43	1,5	58856-11400	56	22
58818-11600	18	18	58843-10200	43	10	58856-11700	56	23
58818-12800	18	19	58843-10300	43	11	58856-11900	56	19
58818-21100	18	16	58843-10400	43	3	58856-20400	56	15
58821-10800	21-1	4	58844-10011	44	33-49	58856-20500	56	16
58822-10051	22-2	11	58844-10011	44	1-17	58856-20600	56	7
58822-10800	22-2	18	58844-10028	44	1	58856-20700	56	3
58822-11100	22-2	19	58844-10028	44	33	58856-21800	56	18
58822-11200	22-2	20	58844-10400	44	2	58856-22100	56	21
58822-11300	22-2	21	58844-10400	44	34	58871-10100	75-2	3
58822-11300	22-3	9	58844-10500	44	40	58871-10800	75-2	4
58822-11400	22-3	10	58844-10500	44	8	58871-10900	75-2	4
58822-11600	22-2	22	58844-10600	44	41	58871-11000	75-2	13
58822-11700	22-3	11	58844-10600	44	9	58871-11100	75-2	5
58822-11800	22-2	23	58844-10700	44	10	58871-21400	75-2	15
58822-11900	22-2	24	58844-10700	44	42	58873-11700	73	10
58822-12400	22-2	27	58845-10011	45	1-10	58873-11800	73	11
58822-12400	22-3	13	58845-10011	45	1-10	58873-11900	73	12

部 品 番 号 順 索 引
NUMERICAL PARTS INDEX

部品番号 PART No.	グループ番号 GROUP NO.	見出番号 REF.No.	部品番号 PART No.	グループ番号 GROUP NO.	見出番号 REF.No.	部品番号 PART No.	グループ番号 GROUP NO.	見出番号 REF.No.
58873-12000	73	13	59015-00900	71-2	7	60631-03100	21-3	65
58873-12100	73	14	59015-00900	71-3	7	60631-03200	21-3	66
58873-12200	73	15	59015-00900	71-4	7	60631-03300	21-3	67
58873-12300	73	16	59015-01100	71-3	8	60631-09400	21-3	23
58873-12400	73	17	59015-01100	71-4	8	61326-08200	26-1	1
58873-12500	73	18	59015-01200	71-2	8	61326-08300	26-1	26
58874-20010	74-4	1-19	59015-01200	71-3	9	61361-06700	21-2	31
58874-20018	74-4	9	59015-01200	71-4	9	61405-03700	04-2	21
58874-20028	74-4	1	59015-01302	71-2	9	61774-02300	74-4	16
58874-25020	74-4	20-38	59015-01400	71-3	10	61774-02400	74-4	17A
58874-25028	74-4	20	59015-01400	71-4	10	62364-01100	33	17
58874-25038	74-4	28	59015-01501	71-2	10	62628-00800	28	24
58881-10010	81	1	59015-01900	71-2	11	62641-03101	82-2	10
58881-10011	81	1	59015-02200	71-2	12	63603-01700	03	8
58881-10028	81	15-19	59015-02400	71-1	10	63603-01800	03	9
58881-10038	81	20-22	59015-03700	71-1	10	63663-00700	75-1	22
58881-10113	81	9	59015-04700	71-2	13	63674-02200	74-1	23
58881-10400	81	23	59015-04800	71-2	14	63674-02200	74-1	7
58881-10500	81	24	59015-04900	71-2	15	64343-14500	21-3	24
58881-10900	81	28	59015-05900	71-2	16	65410-01200	84	38
58881-11000	81	29	59015-05900	71-3	11	65415-11400	11	21
58881-15010	81	1	59015-05900	71-4	11	65421-00100	21-2	25
58881-15011	81	1	59015-06100	71-2	8	65421-00400	21-2	10
58881-15113	81	9	59015-10400	71-4	19	65421-00500	21-2	11
58891-02200	82-2	3	59015-10600	71-4	20	65421-00800	21-2	12
58891-03800	82-2	28	59015-12300	71-2	25	65421-00900	21-2	13
58891-03800	84	43	59015-12300	71-4	12	65421-01000	21-2	14
59011-01053	71-1	14	59016-10030	71-1	3-17	65421-01100	21-2	15
59011-01053	71-4	1-17	59016-30010	71-1	1-12	65421-01200	21-2	16
59011-05050	71-1	19	59016-40020	71-1	3-17	65421-01300	21-2	17
59011-05050	71-4	1-17	59025-00300	53-2	1	65421-01400	21-2	18
59011-06021	71-1	18	59025-00500	53-2	2	65421-01500	21-2	19
59011-06021	71-2	1-27	59025-10010	53-2	1-10	65451-00700	51-3	32
59011-06041	71-1	2	59025-10400	53-2	4	65451-00700	51-3	18
59011-06041	71-3	1-15	59025-20900	53-2	6	65528-01100	28	5
59011-07400	71-1	9	59136-00039	74-1	4	65528-01200	28	6
59011-17050	71-1	13	59136-00048	74-1	17	65528-01700	28	7
59011-17050	71-2	1-27	59136-02100	74-2	2	65528-01900	28	8
59011-26010	71-1	1	59136-02200	74-2	3	65528-02500	28	9
59011-26010	71-2	1-27	59136-10030	74-1	1-16	65528-03600	28	12
59013-03020	71-1	3	59136-10038	74-1	1	65528-03700	28	10
59014-02040	31-2	7	59136-10040	74-1	17-32	65528-21800	28	13
59014-03050	71-1	20	59136-10049	74-1	20	67352-01500	04-1	49
59014-03060	71-1	15	59138-00030	74-2	1-17	67413-00600	51-1	40
59014-03070	31-2	1	59138-00038	74-2	1	67824-10700	21-3	25
59014-09020	71-1	6	59138-00039	74-2	5	69251-01300	22-1	20
59014-13030	31-2	1	59139-00020	74-4	1-19	91201-02100	01	3
59015-00100	71-2	3	59139-00028	74-4	9	91201-06400	01	14
59015-00100	71-3	3	59139-00029	74-4	1	91201-06500	01	15
59015-00100	71-4	3	60631-00038	21-3	67	91204-08700	04-1	6
59015-00200	71-2	4	60631-00048	21-3	67	91204-21100	04-2	23
59015-00200	71-3	4	60631-02100	21-3	54	91205-02800	04-2	24
59015-00200	71-4	4	60631-02200	21-3	55	91205-05600	04-1	25
59015-00300	71-2	5	60631-02300	21-3	58	91205-05800	04-1	26
59015-00300	71-3	5	60631-02400	21-3	59	91205-05900	04-1	29
59015-00300	71-4	5	60631-02500	21-3	60	91205-06200	04-1	24
59015-00500	71-4	18	60631-02600	21-3	61	91205-06500	04-1	30
59015-00800	71-2	6	60631-02700	21-3	62	91205-07610	04-1	34
59015-00800	71-3	6	60631-02800	21-3	63	91205-07620	04-1	36
59015-00800	71-4	6	60631-02900	21-3	64	91205-07640	04-1	35

部 品 番 号 順 索 引
 NUMERICAL PARTS INDEX

部品番号 PART No.	グループ番号 GROUP NO.	見出番号 REF.No.	部品番号 PART No.	グループ番号 GROUP NO.	見出番号 REF.No.	部品番号 PART No.	グループ番号 GROUP NO.	見出番号 REF.No.
91205-09300	04-1	31						
91205-16300	04-1	8						
91205-17650	04-1	33						
91205-19600	04-1	28						
91205-19800	04-1	27						
91211-03600	15-2	19						
91212-13200	15-2	20						
91224-00050	22-1	2						
91224-03100	22-1	21						
91224-06600	22-1	22						
91224-07500	22-1	11						
91228-00500	28	2						
91228-10700	28	3						
91228-10700	53-2	7						
91228-11100	28	4						
91261-05100	04-1	45						
91261-05200	08	12						
91262-06600	01	35						
91275-13200	78	7						
91275-13200	78	7						
91276-02700	53-1	12						
91276-12800	53-1	13						
91404-10400	04-2	25						
91405-02800	04-2	26						
91405-03700	04-1	32						
91405-06100	04-1	37						
91405-16100	04-1	37						
91484-04400	08	9						
92328-00300	28	15						
92328-00400	28	16						
92328-00700	28	17						
92328-01600	28	14						
92328-01700	28	18						
92328-30600	28	19						
92328-40101	28	1						
94104-03500	74-1	8						
94104-03500	74-1	24						
94104-03600	74-1	9						
94104-03600	74-1	25						
94304-01400	74-2	8						
94304-01500	74-2	9						